

中小企業経営セミナー

参加費
無料

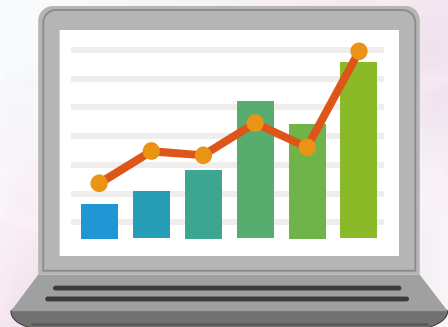

聞いて得する！

専門家が教える 経営力アップ講座

開催日時

平成30年2月2日(金) 14:00～16:10 (開場13:30)
(個別相談会を希望される場合は17:00まで)

- 第1～3部 講演・施策紹介 14:00～16:10
- 個別相談会〔事前予約制〕 16:10～17:00

会場：松阪商工会議所 (三重県松阪市若葉町161-2)
定員：30名 (先着順)
申込：日本政策金融公庫 津支店国民生活事業 [田中、伊藤]
お問合先：TEL 059-227-5211



ご参加いただいた方に
「小さな会社のブランド構築術」を
無償提供いたします。

申込方法は裏面をご覧ください！

税理士や社会保険労務士をはじめとした専門家が、事例を交え、課題解決のためのチェックポイント等を
アドバイス。黒字体質の会社にするコツを知りたい方は、ぜひご参加ください。

～ 黒字体質の会社をつくる8つのステップ ～

第1部

講師 平井 基也氏
(TKC中部会
中小企業支援委員会 委員長)



第2部

経営者が知っておきたい「伸びる会社の人事労務管理」のはなし

講師 國安院 ゆみ氏 (社会保険労務士)



第3部

施策紹介

中小企業支援策 松阪商工会議所
日本政策金融公庫の中小企業・小規模事業者向け融資・支援 日本政策金融公庫 津支店 国民生活事業

個別 相談会

個別相談会(事前予約制)

日本政策金融公庫への金融相談
TKC会員税理士への決算書・経営計画等に関する相談
社会保険労務士への助成金・雇用相談

セミナーのお申込はこちらから

セミナー日時

平成30年2月2日(金)
 第1～3部 14:00～16:10(開場13:30)
 個別相談会 16:10～17:00

セミナー会場

松阪商工会議所
 (松阪市若葉町161-2)

お申込方法

参加申込書に必要事項を記載の上、下記の番号へFAXにてお申込ください。

※FAXをお持ちでない方は、お電話にてお申込ください。

日本政策金融公庫津支店(担当 田中、伊藤)
 TEL 059-227-5211

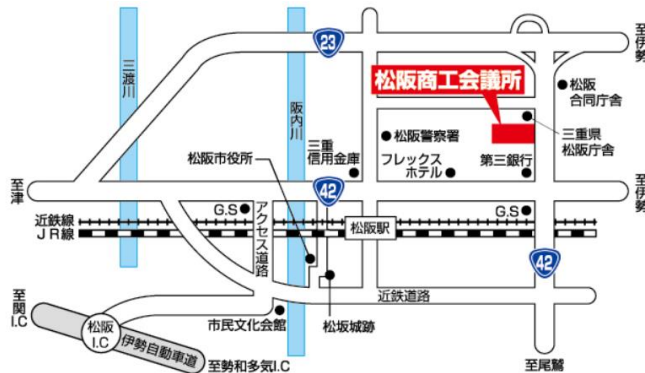

FAX 送付先番号 059-224-1792

中小企業経営セミナー参加申込書

ふりがな			
氏名	生年月日: 大・昭・平 年 月 日		
事業所名	連絡先 (日中連絡可能な電話番号)	TEL: () -	
事業所住所	〒		
Q 今回のセミナーを何でお知りになりましたか? (あてはまるものをお選びください) ・日本公庫の <input type="checkbox"/> ホームページ <input type="checkbox"/> メールマガジン <input type="checkbox"/> 窓口(チラシ) <input type="checkbox"/> ダイレクトメール <input type="checkbox"/> その他 () ・その他 <input type="checkbox"/> 税理士(TKCを含む) <input type="checkbox"/> 社会保険労務士(社会保険労務士会を含む) <input type="checkbox"/> 商工会議所 <input type="checkbox"/> 中小企業支援機関(※) () <input type="checkbox"/> 新聞・雑誌 <input type="checkbox"/> 知人・友人 <input type="checkbox"/> その他 () ※三重県産業支援センター、中小企業支援センター等			

<個別相談会>

(個別相談を希望される方は、下記の中からお希望の相談先を一つ○で囲んでください。)

相談先	①日本政策金融公庫 (金融相談)	②TKC会員税理士 (決算書・経営計画等に関する経営相談)	③社会保険労務士 (助成金・雇用相談)
-----	---------------------	----------------------------------	------------------------

※ご記入いただきましたお客さまの情報につきまして、利用目的は次のとおりといたします。
 ①本セミナーの実施・運営 ②アンケートの実施等による調査・研究及び参考情報の提供 ③融資制度等のご案内のためのダイレクトメールの発送等(任意)

*③の利用目的の同意につきましては、任意ですので、同意されない方は、次の口に✓をつけてください。
 日本公庫、TKC中部会三重北・南支部、三重県社会保険労務士会、松阪商工会議所、津商工会議所、三重県商工会連合会及び三重県産業支援センターが③の利用目的で利用することに同意しません。