

## 組織・沿革

|                  |    |
|------------------|----|
| 組織について .....     | 74 |
| 本店・支店所在地一覧 ..... | 75 |
| 日本公庫の沿革 .....    | 80 |

# 組織について

## 株式会社日本政策金融公庫の組織図

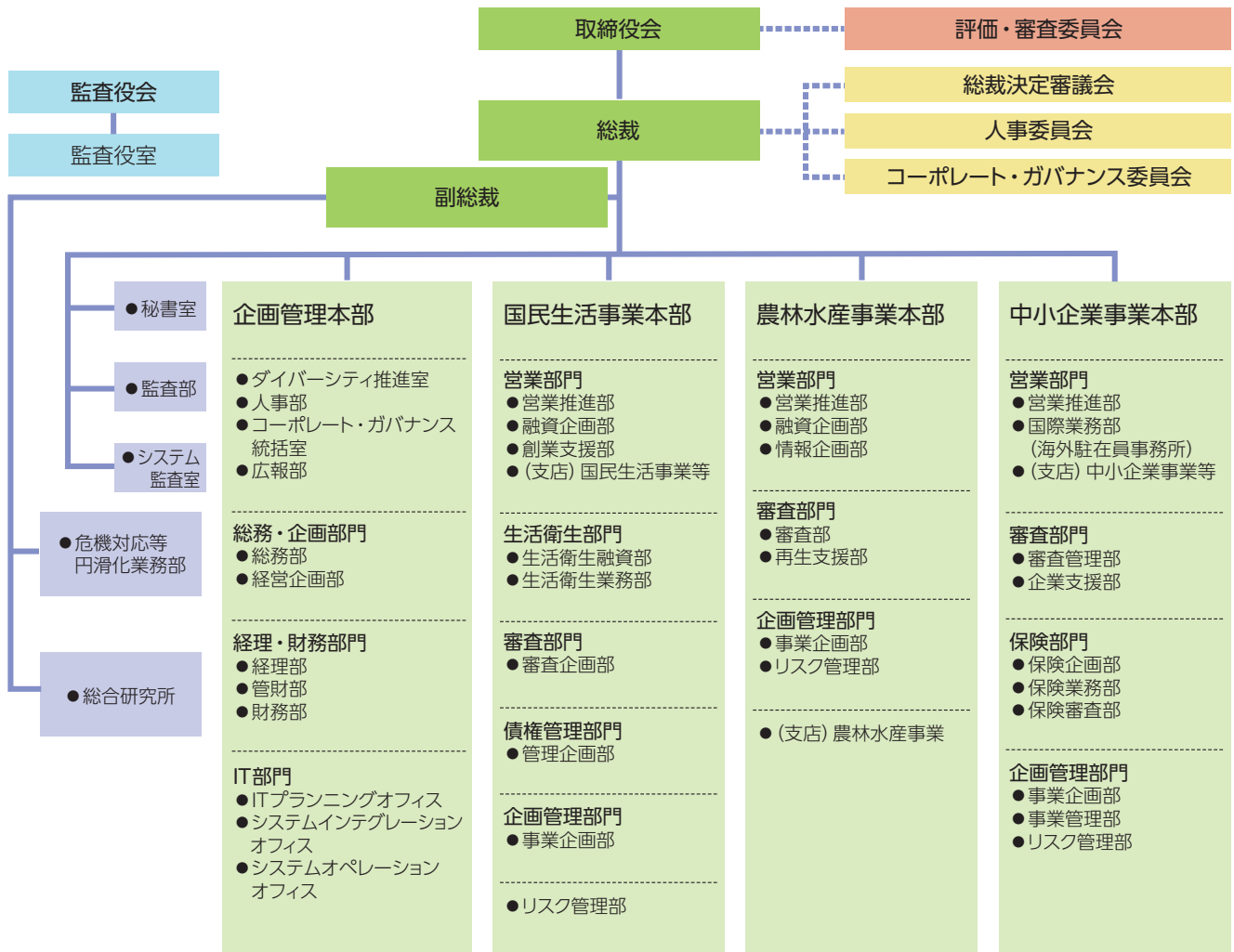

組織・沿革

### 役員一覧 (令和元年6月19日現在)

|            |        |       |       |       |       |
|------------|--------|-------|-------|-------|-------|
| 代表取締役総裁    | 田中 一穂  | 常務取締役 | 片岡 佳和 | 社外取締役 | 鷗澤 静  |
| 代表取締役副総裁   | 伊藤 健二  | 常務取締役 | 若井 克之 | 社外取締役 | 渡辺 善子 |
| 代表取締役専務取締役 | 新井 毅   | 取締役   | 田口 克幸 | 常勤監査役 | 塩澤 裕晶 |
| 代表取締役専務取締役 | 市川 健太  | 取締役   | 宇野 雅夫 | 常勤監査役 | 上甲 肇祐 |
| 代表取締役専務取締役 | 吉野 恭司  | 取締役   | 高橋 直人 | 社外監査役 | 山田 雄一 |
| 専務取締役      | 濱邊 哲也  | 取締役   | 宗友 輝夫 | 社外監査役 | 村田 恒子 |
| 常務取締役      | 野崎 与四郎 | 取締役   | 渡邊 輝  |       |       |
| 常務取締役      | 岩間 邦彦  | 取締役   | 長島 正之 |       |       |

# 本店・支店所在地一覧

(令和元年7月時点)

|  | 所在地                                 |   | 電話番号   |
|--|-------------------------------------|---|--|
| 本店                                       | 〒100-0004                           | 東京都千代田区大手町1-9-4<br>大手町フィナンシャルシティ ノースタワー |  |
| <b>北海道</b>                               |                                     |   |  |
| <b>札幌支店</b>                              |                                     |   |  |
| 国民生活事業<br>農林水産事業<br>中小企業事業               | 〒060-0001                           | 札幌市中央区北一条西2-2-2<br>北海道経済センタービル          | 011-231-9131<br>011-251-1261<br>011-281-5221                 |
| <b>札幌北支店</b>                             |                                     |   |  |
| 国民生活事業                                   | 〒060-0807                           | 札幌市北区北七条西4-5-1<br>伊藤110ビル               | 011-726-4221   |
| <b>函館支店</b>                              |                                     |   |  |
| 国民生活事業<br>中小企業事業                         | 〒040-0065                           | 函館市豊川町20-9                              | 0138-23-8291<br>0138-23-7175                                 |
| <b>小樽支店</b>                              |                                     |   |  |
| 国民生活事業                                   | 〒047-0032                           | 小樽市稲穂2-1-3                              | 0134-23-1167   |
| <b>旭川支店</b>                              |                                     |   |  |
| 国民生活事業<br>中小企業事業                         | 〒070-0034                           | 旭川市四条通9-1704-12<br>朝日生命旭川ビル             | 0166-23-5241<br>0166-24-4161                                 |
| <b>室蘭支店</b>                              |                                     |   |  |
| 国民生活事業                                   | 〒050-0083                           | 室蘭市東町2-9-8                              | 0143-44-1731   |
| <b>釧路支店</b>                              |                                     |   |  |
| 国民生活事業<br>中小企業事業                         | 〒085-0847                           | 釧路市大町1-1-1<br>道東経済センタービル                | 0154-43-3330<br>0154-43-2541                                 |
| <b>帯広支店</b>                              |                                     |   |  |
| 国民生活事業<br>農林水産事業                         | 〒080-0010                           | 帯広市大通南9-4<br>帯広大通ビル                     | 0155-24-3525<br>0155-27-4011                                 |
| <b>北見支店</b>                              |                                     |   |  |
| 国民生活事業<br>農林水産事業                         | 〒090-0036                           | 北見市幸町1-2-22                             | 0157-24-4115<br>0157-61-8212                                 |
| <b>青森</b>                                |                                     |   |  |
| <b>青森支店</b>                              |                                     |   |  |
| 国民生活事業<br>農林水産事業<br>中小企業事業               | 〒030-0861                           | 青森市長島1-5-1<br>AQUA青森長島ビル                | 017-723-2331<br>017-777-4211<br>017-734-2511                 |
| <b>弘前支店</b>                              |                                     |   |  |
| 国民生活事業                                   | 〒036-8354                           | 弘前市大字上鞆師町18-1<br>弘前商工会議所会館              | 0172-36-6303   |
| <b>八戸支店</b>                              |                                     |   |  |
| 国民生活事業                                   | 〒031-0074                           | 八戸市大字馬場町1-2                             | 0178-22-6274   |
| <b>岩手</b>                                |                                     |   |  |
| <b>盛岡支店</b>                              |                                     |   |  |
| 国民生活事業<br>農林水産事業<br>中小企業事業               | 〒020-0024                           | 盛岡市菜園2-7-21                             | 019-623-4376<br>019-653-5121<br>019-623-6125                 |
| <b>一関支店</b>                              |                                     |   |  |
| 国民生活事業                                   | 〒021-0877                           | 一関市内城1-9                                | 0191-23-4157   |
| <b>宮城</b>                                |                                     |   |  |
| <b>仙台支店</b>                              |                                     |   |  |
| 国民生活第一事業<br>国民生活第二事業<br>農林水産事業<br>中小企業事業 | 〒980-8452<br>〒980-8454<br>〒980-8453 | 仙台市青葉区中央1-6-35<br>東京建物仙台ビル              | 022-222-5173<br>022-222-5377<br>022-221-2331<br>022-223-8141 |
| <b>石巻支店</b>                              |                                     |   |  |
| 国民生活事業                                   | 〒986-0825                           | 石巻市穀町16-1<br>明治中央ビル                     | 0225-94-1201   |
| <b>秋田</b>                                |                                     |   |  |
| <b>秋田支店</b>                              |                                     |   |  |
| 国民生活事業<br>農林水産事業<br>中小企業事業               | 〒010-0001                           | 秋田市中通5-1-51<br>北都ビルディング                 | 018-832-5641<br>018-833-8247<br>018-832-5511                 |
| <b>大館支店</b>                              |                                     |   |  |
| 国民生活事業                                   | 〒017-8567                           | 大館市御成町2-3-38                            | 0186-42-3407   |

|                            | 所在地       |                             | 電話番号   |
|----------------------------|-----------|-----------------------------|--|
| <b>山形</b>                  |           |                             |  |
| <b>山形支店</b>                |           |                             |  |
| 国民生活事業<br>農林水産事業<br>中小企業事業 | 〒990-0042 | 山形市七日町3-1-9<br>山形商工会議所会館    | 023-642-1331<br>023-625-6135<br>023-641-7941 |
| <b>米沢支店</b>                |           |                             |  |
| 国民生活事業                     | 〒992-0045 | 米沢市中央4-1-30<br>米沢商工会議所会館    | 0238-21-5711                                 |
| <b>酒田支店</b>                |           |                             |  |
| 国民生活事業                     | 〒998-0036 | 酒田市船場町1-1-2                 | 0234-22-3120                                 |
| <b>福島</b>                  |           |                             |  |
| <b>福島支店</b>                |           |                             |  |
| 国民生活事業<br>農林水産事業<br>中小企業事業 | 〒960-8031 | 福島市栄町6-6<br>NBFユニックスビル      | 024-523-2341<br>024-521-3328<br>024-522-9241 |
| <b>会津若松支店</b>              |           |                             |  |
| 国民生活事業                     | 〒965-0878 | 会津若松市中町2-35                 | 0242-27-3120                                 |
| <b>郡山支店</b>                |           |                             |  |
| 国民生活事業                     | 〒963-8005 | 郡山市清水台1-6-21<br>山相郡山ビル      | 024-923-7140                                 |
| <b>いわき支店</b>               |           |                             |  |
| 国民生活事業                     | 〒970-8026 | いわき市平字菱川町1-5                | 0246-25-7251                                 |
| <b>茨城</b>                  |           |                             |  |
| <b>水戸支店</b>                |           |                             |  |
| 国民生活事業<br>農林水産事業<br>中小企業事業 | 〒310-0021 | 水戸市南町3-3-55                 | 029-221-7137<br>029-232-3623<br>029-231-4246 |
| <b>日立支店</b>                |           |                             |  |
| 国民生活事業                     | 〒317-0073 | 日立市幸町2-1-48<br>秋山ビル         | 0294-24-2451                                 |
| <b>土浦支店</b>                |           |                             |  |
| 国民生活事業                     | 〒300-0043 | 土浦市中央1-1-26<br>多摩川土浦ビル      | 029-822-4141                                 |
| <b>栃木</b>                  |           |                             |  |
| <b>宇都宮支店</b>               |           |                             |  |
| 国民生活事業<br>農林水産事業<br>中小企業事業 | 〒320-0813 | 宇都宮市二番町1-31                 | 028-634-7141<br>028-636-3901<br>028-636-7171 |
| <b>佐野支店</b>                |           |                             |  |
| 国民生活事業                     | 〒327-0024 | 佐野市亀井町2649-3                | 0283-22-3011                                 |
| <b>群馬</b>                  |           |                             |  |
| <b>前橋支店</b>                |           |                             |  |
| 国民生活事業<br>農林水産事業<br>中小企業事業 | 〒371-0023 | 前橋市本町1-6-19                 | 027-223-7311<br>027-243-6061<br>027-243-0050 |
| <b>高崎支店</b>                |           |                             |  |
| 国民生活事業                     | 〒370-0826 | 高崎市連雀町81<br>オカバ高崎ビル         | 027-326-1621                                 |
| <b>埼玉</b>                  |           |                             |  |
| <b>さいたま支店</b>              |           |                             |  |
| 国民生活事業<br>農林水産事業<br>中小企業事業 | 〒330-0802 | さいたま市大宮区宮町1-109-1<br>大宮宮町ビル | 048-643-3711<br>048-645-5421<br>048-643-8320 |
| <b>浦和支店</b>                |           |                             |  |
| 国民生活事業                     | 〒330-0064 | さいたま市浦和区岸町4-25-14           | 048-822-7171                                 |
| <b>川越支店</b>                |           |                             |  |
| 国民生活事業                     | 〒350-1123 | 川越市脇田本町14-1<br>日本生命川越ビル     | 049-246-3211                                 |
| <b>熊谷支店</b>                |           |                             |  |
| 国民生活事業                     | 〒360-0041 | 熊谷市宮町2-45                   | 048-521-2731                                 |
| <b>越谷支店</b>                |           |                             |  |
| 国民生活事業                     | 〒343-0816 | 越谷市弥生町3-33<br>越谷東駅前ビル       | 048-964-5561                                 |

|   | 所在地   | 電話番号   |
|---|---|--|
| <b>千葉</b>   |   |  |
| <b>千葉支店</b>                                       |   |  |
| 国民生活事業<br>農林水産事業<br>中小企業事業                        | 〒260-0028 千葉市中央区新町1000<br>センシティタワー                | 043-241-0078<br>043-238-8501<br>043-243-7121                                 |
| <b>船橋支店</b>                                       |   |  |
| 国民生活事業  | 〒273-0005 船橋市本町1-10-10<br>船橋商工会議所会館               | 047-433-8252   |
| <b>館山支店</b>                                       |   |  |
| 国民生活事業  | 〒294-0045 館山市北条1063-2                             | 0470-22-2911   |
| <b>松戸支店</b>                                       |   |  |
| 国民生活事業  | 〒271-0091 松戸市本町7-10<br>ちばぎんビル                     | 047-367-1191   |
| <b>東京</b>   |   |  |
| <b>東京支店</b>                                       |   |  |
| 国民生活事業<br>農林水産事業<br>中小企業一事業<br>中小企業二事業<br>中小企業三事業 | 〒100-0004 千代田区大手町1-9-4<br>大手町フィナンシャルシティ<br>ノースタワー | 03-3270-1300<br>03-3270-9791<br>03-3270-1282<br>03-3270-7994<br>03-3270-6801 |
| <b>東京中央支店</b>                                     |   |  |
| 国民生活事業  | 〒104-0033 中央区新川1-17-28                            | 03-3553-3441   |
| <b>新宿支店</b>                                       |   |  |
| 国民生活事業<br>中小企業事業                                  | 〒160-0023 新宿区西新宿1-14-9                            | 03-3342-4171<br>03-3343-1261   |
| <b>上野支店</b>                                       |   |  |
| 国民生活事業  | 〒110-0015 台東区東上野2-18-10<br>日本生命上野ビル               | 03-3835-1391   |
| <b>江東支店</b>                                       |   |  |
| 国民生活事業  | 〒130-0022 墨田区江東橋3-7-8<br>日本生命錦糸町ビル                | 03-3631-8171   |
| <b>五反田支店</b>                                      |   |  |
| 国民生活事業  | 〒141-0031 品川区西五反田1-31-1<br>日本生命五反田ビル              | 03-3490-7370   |
| <b>大森支店</b>                                       |   |  |
| 国民生活事業<br>中小企業事業                                  | 〒143-0016 大田区大森北1-15-17                           | 03-3761-7551<br>03-5763-3001   |
| <b>渋谷支店</b>                                       |   |  |
| 国民生活事業  | 〒150-0041 渋谷区神南1-21-1<br>日本生命ビル                   | 03-3464-3311   |
| <b>池袋支店</b>                                       |   |  |
| 国民生活事業<br>中小企業事業                                  | 〒170-0013 豊島区東池袋1-24-1<br>ニッセイ池袋ビル                | 03-3983-2131<br>03-3986-1261   |
| <b>板橋支店</b>                                       |   |  |
| 国民生活事業  | 〒173-0013 板橋区氷川町39-2<br>板橋法人会館                    | 03-3964-1811   |
| <b>千住支店</b>                                       |   |  |
| 国民生活事業<br>中小企業事業                                  | 〒120-0036 足立区千住仲町41-1<br>大樹生命北千住ビル                | 03-3881-6175<br>03-3870-2125   |
| <b>八王子支店</b>                                      |   |  |
| 国民生活事業  | 〒192-0082 八王子市東町7-3<br>T-5プレイス                    | 042-646-7711   |
| <b>立川支店</b>                                       |   |  |
| 国民生活事業<br>中小企業事業                                  | 〒190-8551 立川市曙町2-8-3<br>新鈴春ビル                     | 042-524-4191<br>042-528-1261   |
| <b>三鷹支店</b>                                       |   |  |
| 国民生活事業  | 〒181-0013 三鷹市下連雀3-26-9<br>サンシロービル                 | 0422-43-1151   |

|                            | 所在地                                     | 電話番号   |
|----------------------------|---|--|
| <b>神奈川</b>                 |   |  |
| <b>横浜支店</b>                |   |  |
| 国民生活事業<br>農林水産事業<br>中小企業事業 | 〒231-8831 横浜市中区南仲通2-21-2                | 045-201-9912<br>045-641-1841<br>045-682-1061 |
| <b>横浜西口支店</b>              |   |  |
| 国民生活事業                     | 〒220-0004 横浜西区北幸1-11-7<br>日本生命ビル        | 045-311-2641                                 |
| <b>川崎支店</b>                |   |  |
| 国民生活事業                     | 〒210-0007 川崎市川崎区駅前本町11-2<br>川崎フロンティアビル  | 044-211-1211                                 |
| <b>小田原支店</b>               |   |  |
| 国民生活事業                     | 〒250-0014 小田原市城内1-21<br>小田原箱根商工会議所会館    | 0465-23-3175                                 |
| <b>厚木支店</b>                |   |  |
| 国民生活事業<br>中小企業事業           | 〒243-8575 厚木市中町3-11-21<br>明治安田生命厚木ビル    | 046-222-3315<br>046-297-5071                 |
| <b>新潟</b>                  |   |  |
| <b>新潟支店</b>                |   |  |
| 国民生活事業<br>農林水産事業<br>中小企業事業 | 〒950-0088 新潟市中央区万代4-4-27<br>NBF新潟テレコムビル | 025-246-2011<br>025-240-8511<br>025-244-3122 |
| <b>長岡支店</b>                |   |  |
| 国民生活事業                     | 〒940-0087 長岡市千手3-9-23                   | 0258-36-4360                                 |
| <b>三条支店</b>                |   |  |
| 国民生活事業                     | 〒955-0092 三条市須頃1-20<br>三条商工会議所会館        | 0256-34-7511                                 |
| <b>高田支店</b>                |   |  |
| 国民生活事業                     | 〒943-0832 上越市本町5-4-5<br>あすとぴあ高田         | 025-524-2340                                 |
| <b>富山</b>                  |   |  |
| <b>富山支店</b>                |   |  |
| 国民生活事業<br>農林水産事業<br>中小企業事業 | 〒930-0004 富山市桜橋通り2-25<br>富山第一生命ビル       | 076-431-1191<br>076-441-8411<br>076-442-2483 |
| <b>高岡支店</b>                |   |  |
| 国民生活事業                     | 〒933-0912 高岡市丸の内1-40<br>高岡商工ビル別館        | 0766-25-1171                                 |
| <b>石川</b>                  |   |  |
| <b>金沢支店</b>                |   |  |
| 国民生活事業<br>農林水産事業<br>中小企業事業 | 〒920-0919 金沢市南町6-1<br>朝日生命金沢ビル          | 076-263-7191<br>076-263-6471<br>076-231-4275 |
| <b>小松支店</b>                |   |  |
| 国民生活事業                     | 〒923-0801 小松市園町二-1<br>小松商工会議所ビル         | 0761-21-9101                                 |
| <b>福井</b>                  |   |  |
| <b>福井支店</b>                |   |  |
| 国民生活事業<br>農林水産事業<br>中小企業事業 | 〒918-8004 福井市西木田2-8-1<br>福井商工会議所ビル      | 0776-33-1755<br>0776-33-2385<br>0776-33-0030 |
| <b>武生支店</b>                |   |  |
| 国民生活事業                     | 〒915-0071 越前市府中1-2-3<br>センチュリープラザ       | 0778-23-1133                                 |
| <b>山梨</b>                  |   |  |
| <b>甲府支店</b>                |   |  |
| 国民生活事業<br>農林水産事業<br>中小企業事業 | 〒400-0031 甲府市丸の内2-26-2                  | 055-224-5361<br>055-228-2182<br>055-228-5790 |

|                            | 所在地                                   | 電話番号   |
|----------------------------|---------------------------------------|--|
| <b>長野</b>                  |                                       |  |
| <b>長野支店</b>                |                                       |  |
| 国民生活事業<br>農林水産事業           | 〒380-0816 長野市三輪田町1291                 | 026-233-2141<br>026-233-2152                 |
| <b>松本支店</b>                |                                       |  |
| 国民生活事業<br>中小企業事業           | 〒390-0811 松本市中央1-4-20<br>日本生命松本駅前ビル   | 0263-33-7070<br>0263-33-0300                 |
| <b>小諸支店</b>                |                                       |  |
| 国民生活事業                     | 〒384-0025 小諸市相生町3-3-12<br>小諸商工会議所会館   | 0267-22-2591                                 |
| <b>伊那支店</b>                |                                       |  |
| 国民生活事業                     | 〒396-0025 伊那市荒井3413-2                 | 0265-72-5195                                 |
| <b>岐阜</b>                  |                                       |  |
| <b>岐阜支店</b>                |                                       |  |
| 国民生活事業<br>農林水産事業<br>中小企業事業 | 〒500-8844 岐阜市吉野町6-31<br>岐阜スカイウイング37西棟 | 058-263-2136<br>058-264-4855<br>058-265-3171 |
| <b>多治見支店</b>               |                                       |  |
| 国民生活事業                     | 〒507-0033 多治見市本町2-70-5<br>東鉄ビル        | 0572-22-6341                                 |
| <b>静岡</b>                  |                                       |  |
| <b>静岡支店</b>                |                                       |  |
| 国民生活事業<br>農林水産事業<br>中小企業事業 | 〒420-0851 静岡市葵区黒金町59-6<br>大同生命静岡ビル    | 054-254-4411<br>054-205-6070<br>054-254-3631 |
| <b>浜松支店</b>                |                                       |  |
| 国民生活事業<br>中小企業事業           | 〒430-7723 浜松市中区板屋町111-2<br>浜松アクトタワー   | 053-454-2341<br>053-453-1611                 |
| <b>沼津支店</b>                |                                       |  |
| 国民生活事業                     | 〒410-8585 沼津市市場町5-7                   | 055-931-5281                                 |
| <b>愛知</b>                  |                                       |  |
| <b>名古屋支店</b>               |                                       |  |
| 国民生活事業<br>農林水産事業<br>中小企業事業 | 〒450-0002 名古屋市中村区名駅3-25-9<br>堀内ビル     | 052-561-6301<br>052-582-0741<br>052-551-5181 |
| <b>名古屋中支店</b>              |                                       |  |
| 国民生活事業                     | 〒460-0003 名古屋市中区錦1-11-20<br>大永ビル      | 052-221-7241                                 |
| <b>熱田支店</b>                |                                       |  |
| 国民生活事業<br>中小企業事業           | 〒456-0025 名古屋市長久区玉の井町7-30             | 052-681-2271<br>052-682-7881                 |
| <b>豊橋支店</b>                |                                       |  |
| 国民生活事業                     | 〒440-0806 豊橋市八町通2-15                  | 0532-52-3191                                 |
| <b>岡崎支店</b>                |                                       |  |
| 国民生活事業<br>中小企業事業           | 〒444-0043 岡崎市唐沢町1-4-2<br>朝日生命岡崎ビル     | 0564-24-1711<br>0564-65-3025                 |
| <b>一宮支店</b>                |                                       |  |
| 国民生活事業                     | 〒491-0852 一宮市大志2-3-18                 | 0586-73-3131                                 |
| <b>三重</b>                  |                                       |  |
| <b>津支店</b>                 |                                       |  |
| 国民生活事業<br>農林水産事業<br>中小企業事業 | 〒514-0021 津市万町津133                    | 059-227-5211<br>059-229-5750<br>059-227-0251 |
| <b>四日市支店</b>               |                                       |  |
| 国民生活事業                     | 〒510-0086 四日市市諏訪栄町1-12<br>朝日生命四日市ビル   | 059-352-3121                                 |
| <b>伊勢支店</b>                |                                       |  |
| 国民生活事業                     | 〒516-0037 伊勢市岩瀬2-5-1<br>三銀日生ビル        | 0596-24-5191                                 |
| <b>滋賀</b>                  |                                       |  |
| <b>大津支店</b>                |                                       |  |
| 国民生活事業<br>農林水産事業<br>中小企業事業 | 〒520-0051 大津市梅林1-3-10<br>滋賀ビル         | 077-524-1656<br>077-525-7195<br>077-524-3825 |
| <b>彦根支店</b>                |                                       |  |
| 国民生活事業                     | 〒522-0075 彦根市佐和町11-34                 | 0749-24-0201                                 |

|  | 所在地   | 電話番号   |
|--|---|--|
| <b>京都</b>                              |   |  |
| <b>京都支店</b>                            |   |  |
| 国民生活事業<br>農林水産事業<br>中小企業事業             | 〒600-8009 京都市下京区四条通室町東入<br>函谷鉾町101<br>アーバンネット四条烏丸ビル | 075-211-3231<br>075-221-2147<br>075-221-7825                 |
| <b>西陣支店</b>                            |   |  |
| 国民生活事業                                 | 〒602-8375 京都市上京区一条通御前通西<br>入大上之町82                  | 075-462-5121   |
| <b>舞鶴支店</b>                            |   |  |
| 国民生活事業                                 | 〒624-0923 舞鶴市字魚屋66                                  | 0773-75-2211   |
| <b>大阪</b>                              |   |  |
| <b>大阪支店</b>                            |   |  |
| 国民生活事業<br>農林水産事業<br>中小企業一事業<br>中小企業二事業 | 〒530-0057 大阪市北区曽根崎2-3-5<br>梅新一生命ビルディング              | 06-6315-0301<br>06-6131-0750<br>06-6314-7615<br>06-6314-7810 |
| <b>大阪西支店</b>                           |   |  |
| 国民生活事業<br>中小企業事業                       | 〒550-0005 大阪市西区西本町1-13-47<br>新信濃橋ビル                 | 06-6538-1401<br>06-4390-0366                                 |
| <b>阿倍野支店</b>                           |   |  |
| 国民生活事業<br>中小企業事業                       | 〒545-0053 大阪市阿倍野区松崎町3-15-12                         | 06-6621-1441<br>06-6623-2160                                 |
| <b>玉出支店</b>                            |   |  |
| 国民生活事業                                 | 〒557-0044 大阪市西成区玉出中2-15-22<br>明治安田生命玉出ビル            | 06-6659-1261   |
| <b>十三支店</b>                            |   |  |
| 国民生活事業                                 | 〒532-0025 大阪市淀川区新北野1-2-13<br>明治安田生命十三ビル             | 06-6305-1631   |
| <b>大阪南支店</b>                           |   |  |
| 国民生活事業                                 | 〒542-0086 大阪市中央区西心斎橋2-2-7<br>御堂筋ジュニアシダビル            | 06-6211-7507   |
| <b>堺支店</b>                             |   |  |
| 国民生活事業<br>中小企業事業                       | 〒591-8025 堺市北区長曾根町130-23<br>堺商工会議所会館                | 072-257-3600<br>072-255-1261                                 |
| <b>吹田支店</b>                            |   |  |
| 国民生活事業                                 | 〒564-0027 吹田市朝日町27-14<br>松岡ビル                       | 06-6319-2061   |
| <b>守口支店</b>                            |   |  |
| 国民生活事業                                 | 〒570-0094 守口市京阪北本通4-10                              | 06-6993-6121   |
| <b>泉佐野支店</b>                           |   |  |
| 国民生活事業                                 | 〒598-0007 泉佐野市上町3-1-6                               | 072-462-1355   |
| <b>東大阪支店</b>                           |   |  |
| 国民生活事業<br>中小企業事業                       | 〒577-0054 東大阪市高井田元町2-9-2                            | 06-6782-1321<br>06-6787-2661                                 |
| <b>兵庫</b>                              |   |  |
| <b>神戸支店</b>                            |   |  |
| 国民生活事業<br>農林水産事業<br>中小企業事業             | 〒650-0044 神戸市中央区東川崎町1-7-4<br>ハーバーランドダイヤッセイ<br>ビル    | 078-341-4981<br>078-362-8451<br>078-362-5961                 |
| <b>神戸東支店</b>                           |   |  |
| 国民生活事業                                 | 〒657-0035 神戸市灘区友田町3-6-15<br>KHK灘ビル                  | 078-854-2900   |
| <b>姫路支店</b>                            |   |  |
| 国民生活事業                                 | 〒670-0917 姫路市忍町200                                  | 079-225-0571   |
| <b>尼崎支店</b>                            |   |  |
| 国民生活事業                                 | 〒660-0892 尼崎市東難波町4-18-1                             | 06-6481-3601   |
| <b>明石支店</b>                            |   |  |
| 国民生活事業                                 | 〒673-0898 明石市樽屋町8-36                                | 078-912-4114   |
| <b>豊岡支店</b>                            |   |  |
| 国民生活事業                                 | 〒668-0032 豊岡市千代田町10-6                               | 0796-22-4327   |
| <b>奈良</b>                              |   |  |
| <b>奈良支店</b>                            |   |  |
| 国民生活事業<br>農林水産事業<br>中小企業事業             | 〒630-8115 奈良市大宮町7-1-33<br>奈良センタービルディング              | 0742-36-6700<br>0742-32-2270<br>0742-35-9910                 |

|                            | 所在地   | 電話番号   |
|----------------------------|---|--|
| <b>和歌山</b>                 |   |  |
| <b>和歌山支店</b>               |   |  |
| 国民生活事業<br>農林水産事業<br>中小企業事業 | 〒640-8158 和歌山市十二番丁58                        | 073-422-3151<br>073-423-0644<br>073-431-9301 |
| <b>田辺支店</b>                |   |  |
| 国民生活事業                     | 〒646-0028 田辺市高雄1-11-27                      | 0739-22-6120                                 |
| <b>鳥取</b>                  |   |  |
| <b>鳥取支店</b>                |   |  |
| 国民生活事業<br>農林水産事業<br>中小企業事業 | 〒680-0833 鳥取市末広温泉町723<br>鳥取県JA会館            | 0857-22-3156<br>0857-20-2151<br>0857-23-1641 |
| <b>米子支店</b>                |   |  |
| 国民生活事業                     | 〒683-0823 米子市加茂町2-106<br>甲南アセット米子ビル         | 0859-34-5821                                 |
| <b>島根</b>                  |   |  |
| <b>松江支店</b>                |   |  |
| 国民生活事業<br>農林水産事業<br>中小企業事業 | 〒690-0887 松江市殿町111<br>松江センチュリービル            | 0852-23-2651<br>0852-26-1133<br>0852-21-0110 |
| <b>浜田支店</b>                |   |  |
| 国民生活事業                     | 〒697-0027 浜田市殿町82-7                         | 0855-22-2835                                 |
| <b>岡山</b>                  |   |  |
| <b>岡山支店</b>                |   |  |
| 国民生活事業<br>農林水産事業<br>中小企業事業 | 〒700-0904 岡山市北区柳町1-1-27<br>太陽生命岡山柳町ビル       | 086-225-0011<br>086-232-3611<br>086-222-7666 |
| <b>倉敷支店</b>                |   |  |
| 国民生活事業                     | 〒710-0051 倉敷市幸町1-40<br>倉敷ナカヨシビルII           | 086-425-8401                                 |
| <b>津山支店</b>                |   |  |
| 国民生活事業                     | 〒708-0022 津山市山下18-1                         | 0868-22-6135                                 |
| <b>広島</b>                  |   |  |
| <b>広島支店</b>                |   |  |
| 国民生活事業<br>農林水産事業<br>中小企業事業 | 〒730-0031 広島市中区紙屋町1-2-22<br>広島トランヴェールビルディング | 082-244-2231<br>082-249-9152<br>082-247-9151 |
| <b>呉支店</b>                 |   |  |
| 国民生活事業                     | 〒737-0045 呉市本通4-7-1-201<br>呉商工会議所ビル         | 0823-24-2600                                 |
| <b>尾道支店</b>                |   |  |
| 国民生活事業                     | 〒722-0036 尾道市東御所町1-20<br>JB本四高速尾道ビル         | 0848-22-6111                                 |
| <b>福山支店</b>                |   |  |
| 国民生活事業                     | 〒720-0814 福山市光南町2-2-7                       | 084-922-6550                                 |
| <b>山口</b>                  |   |  |
| <b>山口支店</b>                |   |  |
| 国民生活事業<br>農林水産事業           | 〒753-0077 山口市熊野町1-10<br>ニューメディアプラザ山口        | 083-922-3660<br>083-922-2140                 |
| <b>下関支店</b>                |   |  |
| 国民生活事業<br>中小企業事業           | 〒750-0016 下関市細江町2-4-3                       | 083-222-6225<br>083-223-2251                 |
| <b>岩国支店</b>                |   |  |
| 国民生活事業                     | 〒740-0018 岩国市麻里布町4-1-3<br>ARKビルII           | 0827-22-6265                                 |
| <b>徳山支店</b>                |   |  |
| 国民生活事業                     | 〒745-0036 周南市本町1-3<br>大同生命徳山ビル              | 0834-21-3455                                 |
| <b>徳島</b>                  |   |  |
| <b>徳島支店</b>                |   |  |
| 国民生活事業<br>農林水産事業<br>中小企業事業 | 〒770-0856 徳島市中洲町1-58                        | 088-622-7271<br>088-656-6880<br>088-625-7790 |

|                            | 所在地  | 電話番号   |
|----------------------------|--|--|
| <b>香川</b>                  |  |  |
| <b>高松支店</b>                |  |  |
| 国民生活事業<br>農林水産事業<br>中小企業事業 | 〒760-0023 高松市寿町2-2-7<br>いちご高松ビル              | 087-851-0181<br>087-851-2880<br>087-851-9141 |
| <b>愛媛</b>                  |  |  |
| <b>松山支店</b>                |  |  |
| 国民生活事業<br>農林水産事業<br>中小企業事業 | 〒790-0003 松山市三番町6-7-3                        | 089-941-6148<br>089-933-3371<br>089-943-1231 |
| <b>宇和島支店</b>               |  |  |
| 国民生活事業                     | 〒798-0060 宇和島市丸之内1-3-24<br>商工会議所会館           | 0895-22-4766                                 |
| <b>新居浜支店</b>               |  |  |
| 国民生活事業                     | 〒792-8691 新居浜市繁本町3-3                         | 0897-33-9101                                 |
| <b>高知</b>                  |  |  |
| <b>高知支店</b>                |  |  |
| 国民生活事業<br>農林水産事業<br>中小企業事業 | 〒780-0834 高知市堺町2-26<br>高知中央ビジネススクエア          | 088-822-3191<br>088-825-1091<br>088-875-0281 |
| <b>福岡</b>                  |  |  |
| <b>福岡支店</b>                |  |  |
| 国民生活事業<br>農林水産事業<br>中小企業事業 | 〒812-0011 福岡市博多区博多駅前3-21-12                  | 092-411-9111<br>092-451-1780<br>092-431-5296 |
| <b>福岡西支店</b>               |  |  |
| 国民生活事業                     | 〒810-0041 福岡市中央区大名1-4-1<br>NDビル              | 092-712-4381                                 |
| <b>北九州支店</b>               |  |  |
| 国民生活事業<br>中小企業事業           | 〒802-0004 北九州市小倉北区鍛冶町1-10-10<br>大同生命北九州ビル    | 093-541-7550<br>093-531-9191                 |
| <b>八幡支店</b>                |  |  |
| 国民生活事業                     | 〒806-0021 北九州市八幡西区黒崎3-1-7<br>アースコート黒崎駅前BLDG. | 093-641-7715                                 |
| <b>久留米支店</b>               |  |  |
| 国民生活事業                     | 〒830-0032 久留米市東町38-1<br>大同生命久留米ビル            | 0942-34-1212                                 |
| <b>佐賀</b>                  |  |  |
| <b>佐賀支店</b>                |  |  |
| 国民生活事業<br>農林水産事業<br>中小企業事業 | 〒840-0816 佐賀市駅南本町4-21                        | 0952-22-3341<br>0952-27-4120<br>0952-24-7224 |
| <b>長崎</b>                  |  |  |
| <b>長崎支店</b>                |  |  |
| 国民生活事業<br>農林水産事業<br>中小企業事業 | 〒850-0057 長崎市大黒町10-4                         | 095-824-3141<br>095-824-6221<br>095-823-6191 |
| <b>佐世保支店</b>               |  |  |
| 国民生活事業                     | 〒857-0043 佐世保市天満町2-21                        | 0956-22-9155                                 |
| <b>熊本</b>                  |  |  |
| <b>熊本支店</b>                |  |  |
| 国民生活事業<br>農林水産事業<br>中小企業事業 | 〒860-0801 熊本市中央区安政町4-22                      | 096-353-6121<br>096-353-3104<br>096-352-9155 |
| <b>八代支店</b>                |  |  |
| 国民生活事業                     | 〒866-0857 八代市出町4-17                          | 0965-32-5195                                 |
| <b>大分</b>                  |  |  |
| <b>大分支店</b>                |  |  |
| 国民生活事業<br>農林水産事業<br>中小企業事業 | 〒870-0034 大分市都町2-1-12                        | 097-535-0331<br>097-532-8491<br>097-532-4106 |
| <b>別府支店</b>                |  |  |
| 国民生活事業                     | 〒874-0924 別府市餅ヶ浜町9-1                         | 0977-25-1151                                 |

|                            | 所在地                                 | 電話番号         |
|----------------------------|-------------------------------------|--------------|
| <b>宮崎</b>                  |                                     |              |
| <b>宮崎支店</b>                |                                     |              |
| 国民生活事業<br>農林水産事業<br>中小企業事業 | 〒880-0805 宮崎市橘通東3-6-30              | 0985-23-3274 |
|                            |                                     | 0985-29-6811 |
|                            |                                     | 0985-24-4214 |
| <b>延岡支店</b>                |                                     |              |
| 国民生活事業                     | 〒882-0045 延岡市瀬之口町1-3-10             | 0982-33-6311 |
| <b>鹿児島</b>                 |                                     |              |
| <b>鹿児島支店</b>               |                                     |              |
| 国民生活事業<br>農林水産事業<br>中小企業事業 | 〒892-0821 鹿児島市名山町1-26               | 099-224-1241 |
|                            |                                     | 099-805-0511 |
|                            |                                     | 099-223-2221 |
| <b>鹿屋支店</b>                |                                     |              |
| 国民生活事業                     | 〒893-0009 鹿屋市大手町2-19                | 0994-42-5141 |
| <b>川内支店</b>                |                                     |              |
| 国民生活事業                     | 〒895-0027 薩摩川内市西向田町5-29<br>南国殖産川内ビル | 0996-20-2191 |

- (注) 1. 支店における事業は、国民生活事業、農林水産事業または中小企業事業等の専門職員が常駐している事業名を記載しています。  
2. 各事業の専門職員が常駐していない支店においても、定期的な出張の実施などにより、ご相談や情報提供を行っています。

#### 海外駐在員事務所所在地一覧

|                | 所在地  | 電話番号             |
|----------------|--|------------------|
| バンコク<br>駐在員事務所 | 9th Floor, Park Ventures Ecoplex,<br>57 Wireless Road, Lumpini,<br>Patumwan,<br>Bangkok 10330, Thailand  | +66-2-252-5496   |
| 上海<br>駐在員事務所   | R. N. 1616, Shanghai International<br>Trade Center, No. 2201, Yan An Xi Lu,<br>Shanghai 200336 P. R. China<br>(中国上海市長寧区延安西路2201号<br>上海国際貿易中心1616室) | +86-21-6275-8908 |



# 日本公庫の沿革

## 【国民生活事業】

| 年月        | 国民金融公庫に係る事項   | 環境衛生金融公庫に係る事項       |
|-----------|---|---------------------|
| 昭和24年 6月  | 国民金融公庫設立  |                     |
| 昭和42年 9月  |   | 環境衛生金融公庫設立          |
| 昭和42年 10月 | 環境衛生金融公庫設立に伴い同公庫からの受託業務を開始  |                     |
| 昭和47年 7月  |   | 民間金融機関に対し業務の直接委託を開始 |
| 昭和57年 1月  |   | 直接貸付による業務開始         |
| 年月        | 国民生活金融公庫に係る事項   |                     |
| 平成9年 9月   | 環境衛生金融公庫と国民金融公庫の統合を含む「特殊法人等の整理合理化について」が閣議決定                         |                     |
| 平成11年 5月  | 「国民生活金融公庫法」(国民金融公庫法の一部を改正する法律)が成立                                   |                     |
| 平成11年 10月 | 「国民生活金融公庫法」に基づき、国民金融公庫が国民生活金融公庫に改称解散した環境衛生金融公庫の一切の権利及び義務を承継         |                     |
| 平成20年 10月 | 「株式会社日本政策金融公庫法」に基づき、株式会社日本政策金融公庫に統合、国が承継する資産を除き一切の権利及び義務を承継(国民生活事業) |                     |

## 【農林水産事業】

| 年月        | 事項  |
|-----------|---|
| 昭和28年 4月  | 農林漁業金融公庫設立。委託貸付により業務を開始   |
| 昭和33年 9月  | 直接貸付による業務開始   |
| 平成14年 7月  | 農業法人投資育成会社への出資事業創設  |
| 平成20年 10月 | 「株式会社日本政策金融公庫法」に基づき、株式会社日本政策金融公庫に統合、国が承継する資産を除き一切の権利及び義務を承継(農林水産事業) |

## 【中小企業事業】

| 年月        | 中小企業金融公庫に係る事項   | 中小企業信用保険公庫に係る事項                                    |
|-----------|---|--|
| 昭和28年 8月  | 中小企業金融公庫設立  |  |
| 9月        | 代理貸付による業務開始   |  |
| 昭和30年 10月 | 直接貸付による業務開始   |  |
| 昭和33年 7月  |   | 中小企業信用保険公庫設立(中小企業庁から中小企業信用保険事業及び信用保証協会に対する融資事業を承継) |
| 昭和59年 10月 |   | 通商産業省から機械類信用保険事業を承継                                |
| 平成10年 12月 |   | 破綻金融機関等関連特別保険等業務の開始                                |
|           |   | 中小企業総合事業団に係る事項                                     |
| 平成11年 7月  |   | 中小企業総合事業団設立(中小企業信用保険公庫等の事業を承継)                     |
| 平成15年 4月  |   | 機械類信用保険業務の機械保険経過業務への移行                             |
| 平成16年 7月  | 「中小企業金融公庫法」の一部改正に伴う業務範囲拡大(証券化支援業務の開始、中小企業総合事業団の信用保険事業の承継)           |  |
| 平成20年 10月 | 「株式会社日本政策金融公庫法」に基づき、株式会社日本政策金融公庫に統合、国が承継する資産を除き一切の権利及び義務を承継(中小企業事業) |  |

## 【株式会社日本政策金融公庫】

| 年月        | 事項  |
|-----------|---|
| 平成17年 12月 | 「行政改革の重要方針」が閣議決定  |
| 平成18年 5月  | 「簡素で効率的な政府を実現するための行政改革の推進に関する法律」が成立   |
| 6月        | 「政策金融改革に係る制度設計」が政策金融改革推進本部にて決定  |
| 平成19年 5月  | 「株式会社日本政策金融公庫法」及び「駐留軍再編促進金融業務を規定する「駐留軍等の再編の円滑な実施に関する特別措置法」が成立   |
| 平成20年 10月 | 「株式会社日本政策金融公庫法」に基づき、株式会社日本政策金融公庫を設立<br>国民生活金融公庫(現 国民生活事業)、農林漁業金融公庫(現 農林水産事業)、中小企業金融公庫(現 中小企業事業)及び(旧)国際協力銀行(うち国際金融等業務)(現 株式会社国際協力銀行)の一切の権利及び義務について、国が承継する資産を除き承継<br>「株式会社日本政策金融公庫法の施行に伴う関係法律の整備に関する法律」に基づき、当公庫設立後も駐留軍再編促進金融業務は国際協力銀行の行う業務として承継<br>危機対応円滑化業務を創設 |
| 平成22年 4月  | 駐留軍再編促進金融業務にかかる特別勘定(駐留軍再編促進金融勘定)を設置   |
| 8月        | 特定事業促進円滑化業務にかかる特別勘定(特定事業促進円滑化業務勘定)を設置   |
| 平成23年 4月  | 「株式会社国際協力銀行法」が可決・成立、平成24年4月1日に国際協力銀行が当公庫から分離することが決定   |
| 7月        | 事業再構築等促進円滑化業務を開始  |
| 平成24年 3月  | 「沖縄振興特別措置法の一部を改正する法律」が可決・成立、平成34年度以降に沖縄振興開発金融公庫が当公庫に統合することが決定   |
| 4月        | 国際協力銀行が分離<br>国際協力銀行業務及び駐留軍再編促進金融業務を株式会社国際協力銀行に移管  |
| 平成26年 1月  | 事業再編促進円滑化業務を開始  |