

はじめに

農業経営動向分析は、農業を営む当公庫のご融資先を対象に、売上高が最も高い部門で区分し、3ヵ年（平成27～29年）の決算データを集計して、損益の動向や財務指標などを分析するもので、今回で13回目（13年目）の実施になります。

平成29年においては、前年に比べ販売価格が上昇した「畑作」「茶」「養豚」などの業種で増収増益となりました。

このような経営環境において行った今回の分析結果が、皆様の業務や研究の一助になれば幸いです。

日本政策金融公庫 農林水産事業本部 情報企画部

【免責条項】

本資料で提供している情報は、利用者の判断・責任においてご使用ください。万一、本資料で提供した内容に関連して、利用者が不利益等を被る事態が生じたとしても、日本政策金融公庫は一切の責任を負いかねますので、ご了承ください。

目 次

	ページ
1 利用の手引き	1
2 分析結果の概要	3
3 分析結果	7
4 集計結果	
(1) 個人経営	
3ヵ年経年比較	21
(2) 法人経営	
3ヵ年経年比較	45

1 利用の手引き

○ 農業経営動向分析とは、日本政策金融公庫農林水産事業のご融資先（個人・法人経営）の決算データを集計・分析したものです。

1 集計・分析の目的

農業経営動向分析は、ご融資先の農業者の経営状況（決算動向）を把握し、お客さまや関係機関への情報提供等を目的としています。

2 集計・分析の対象・内容

(1) 損益等の3ヵ年（平成27年～平成29年）経年比較（平均値による集計）

当公庫のシステムに決算データや経営規模のデータが入力されている個人経営 3,889 先、法人経営 1,578 先について、以下の13業種（販売額の第1位部門で区分）ごとに決算データを集計・分析しました。

なお、「売上高」、「材料費」、「減価償却費」などが「0（ゼロ）」で計上されている先や、経営規模と比較し、売上高が極端に大きい場合など、平均値からの乖離が著しいデータは、集計対象から除外しています。

- ・個人経営では、損益計算書（3ヵ年経年比較）
- ・法人経営では、損益計算書、貸借対照表、財務指標（3ヵ年経年比較）
（法人経営では決算期を12月期～3月期決算を対象。なお、元データの関係で貸借対照表の「資産計」と「負債・純資産計」が合わないことがあります。）

経営部門		個人経営	法人経営	
耕種	稲作	北海道	61	688
		都府県	1,029	
	北海道畑作	北海道	46	44
	果樹	全国	210	35
	露地野菜	北海道	73	71
		都府県	333	
	施設野菜	全国	708	61
	施設花き	全国	181	23
	茶	全国	90	31
	きのこ	全国	12	14
小計		2,743	967	
畜産	酪農	北海道	57	96
		都府県	584	136
	肉用牛肥育	全国	367	97
	養豚一貫	全国	98	173
	採卵鶏	全国	22	91
	ブロイラー	全国	18	18
小計		1,146	611	
合計		3,889	1,578	

また、業種によっては、地域ブロック別、品目別、規模別や経常黒字（法人のみ）に分けて集計しました。地域ブロックの内訳は以下のとおりです。

地域ブロック	都府県
東北	青森、岩手、宮城、秋田、山形、福島
関東・東山	茨城、栃木、群馬、埼玉、千葉、東京、神奈川、山梨、長野
北陸	新潟、富山、石川、福井
東海	岐阜、静岡、愛知、三重
近畿	滋賀、京都、大阪、兵庫、奈良、和歌山
中国・四国	鳥取、島根、岡山、広島、山口、徳島、香川、愛媛、高知
九州	福岡、佐賀、長崎、熊本、大分、宮崎、鹿児島

(2) 単収・単価、技術指標の集計（中央値による集計）

平成 29 年のデータについて、品目ごとの単収・単価（第 1 位品目に限らない）、業種ごとの技術指標を集計しました。

(3) 集計結果の分析

各経営部門ごとに平成 29 年の業界の動きや、個人・法人経営別の経営規模、収支実績について分析しました。

2 分析結果の概要

畑作、茶、養豚が増収増益

1 耕種部門

北海道畑作は、平成 28 年台風の影響から生産量や販売価格が回復したことなどから、増収増益となりました。

茶は、長らく販売価格が低迷していましたが、需給バランスが改善されたことから、近年は販売単価が上昇に転じており、前年に引き続き、29 年も増収増益となりました。

なお、経営者数が最も多い稲作は、29 年の作況指数が「100」と平年並みだったことなどから、個人（北海道・都府県）・法人ともに前年並みとなりました。

2 畜産部門

養豚は、29 年の豚肉販売価格が前年を上回る水準で推移したことなどから、個人・法人とも 1 割弱の増収、3 割以上の増益となりました。

酪農は、29 年の総合乳価が微増に止まったことから、個人・法人とも売上高は前年と同水準でしたが、初妊牛の外部導入割合が比較的高い都府県の酪農経営では、初妊牛価格高騰などの影響により、減益となりました。

肉用牛肥育は、牛肉の販売価格が前年から高止まりしており、売上高は前年と同水準となりました。一方で、期中に出荷された肉牛の素牛（仕入）価格が高騰していたことから、個人・法人ともに減益となっています。

・上記の収支状況のコメントの中で、利益とは個人では農家所得（専従者給与控除前・税引前）、法人では経常利益のことをいいます。

売上と所得・利益の対前年比較(平成29年農業経営動向分析)

業種	個人経営			法人経営			概要		
	サンプル数	売上高	農家所得(専従者給与控除前)	サンプル数	売上高	経常利益			
稲作	北海道	61	↑ 3.8%	↑	688	↑	・個人については、北海道は米価上昇・収量増加も、同水準で費用も嵩んだことから売上・利益とも以前年並。都府県は東北・北陸・関東の収量が微減も米価が1割程度高く推移したことから売上・利益とも以前年並。 ・法人については、個人同様、売上・利益とも以前年並。		
	都府県	1,029	↑	↑	百万円未満	百万円未満			
北海道畑作	46	↑↑ 20.5%	↑↑ 46.8%	↑↑	44	↑↑ 10.2%	↑↑ 141.7%	・台風の影響により売上・利益が減少していた前年に比べ、生産量や販売価格が回復し、個人・法人とも増収増益。	
果樹	210	↑ 7.5%	↑	↑	35	↑	↑	・個人については、販売価格上昇等を受け増収、利益は前年並。 ・法人については、売上・利益とも以前年並。	
耕種 露地野菜	北海道	73	↑↑ 12.5%	↑ 12.9%	71	↑	↓↓	・個人については、台風の影響により売上・利益が減少していた前年に比べ、生産量や販売価格が回復し、北海道は増収増益。都府県は売上・利益とも以前年並。 ・法人については、売上前年並も、労務費・人件費等増加により減益。	
	都府県	333	↑	↑	百万円未満	百万円未満	↓	-31.6%	
施設野菜	708	↑	↓ -15.6%	↓	61	↑	↑	・個人については、販売価格が前年と同水準だったことを受け売上前年並も、燃料動力費等の費用増加により減益。 ・法人については、販売価格が前年と同水準だったことを受け売上・利益とも以前年並。	
施設花き	181	↑	↓↓ -21.3%	↓↓	23	↑	↑	・個人については、売上前年並も、燃料動力費等の費用増加により減益。 ・法人については、売上前年並、材料費を始めとした費用削減により黒字転換。	
茶	90	↑↑ 11.5%	↑↑ 33.3%	↑↑	31	↑↑ 13.1%	↑↑	83.3%	・個人・法人ともに販売価格上昇に伴い増収増益。
きのこ	12	↓ -8.6%	↓↓ -22.6%	↓↓	14	↑	↓↓	-39.4%	・個人については、一部品目の販売価格下落や生産量減少により減収減益。 ・法人については、売上前年並(微増)も、労務費・人件費等の増加により減益。

・前年比(売上高) ↑↑ 10%超増 ↓ 5~10%減 ↓↓ 10%超減

・前年比(所得・利益) ↑↑ 20%超増 ↓ 10~20%減 ↓↓ 20%超減

注:(所得・利益の場合) ↑↑ 黒字転換 ↓ 赤字転落 ↓↓ 赤字幅縮小 ↑ 赤字幅拡大

ただし、増減幅が百万円未満の場合は上記にかかわらずとした

売上と所得・利益の対前年比較(平成29年農業経営動向分析)

業種	個人経営			法人経営			概要
	サンプル数	売上高	農家所得(専従者給与控除前)	サンプル数	売上高	経常利益	
酪農	北海道	57	↑ 3.1%	↑ 百万円未満	96	↑ 3.7%	↓ -17.0%
	都府県	584	↑ 百万円未満	↓ -10.2%	136	↑ 0.9%	↓↓ -31.3%
畜産	肉用牛肥育	367	↑ -3.1%	↓↓ -54.8%	97	↑ -3.0%	↓↓ -87.6%
	養豚	98	↑ 6.9%	↑ 33.5%	173	↑ 6.5%	↑ 44.6%
採卵鶏	22	↑ 2.1%	↓ -14.2%	91	↑ 0.6%	↓ -12.3%	
ブロイラー	18	↑ -4.8%	↓ -17.6%	18	↑ 1.3%	↑ 36.1%	

・前年比(売上高) ↑↑ 10%超増 ↑ 5~10%増 ↑ 5%未満増減 ↓ 10%超減

・前年比(所得・利益) ↑↑ 20%超増 ↑ 10~20%増 ↓ 10~20%減 ↓ 20%超減

注:(所得・利益の場合) ↑↑ 黒字転換 ↓↓ 赤字転落 ↑ 赤字幅縮小 ↓ 赤字幅拡大

ただし、増減幅が百万円未満の場合は上記にかかわらず ↑ とした

売上と所得・利益の対前年比較(平成29年農業経営動向分析)

業種		サンプル数		個人経営				農家所得(専従者給与控除前)(百万円)					
		28年	29年	経営規模		売上高(百万円)		増減率		増減率			
単位		A	B	28年	29年	28年	29年	A	B	A	B	A	B
耕種	稲作	61		14.8	15.1	31.6	32.8	9.3	9.9	3.8%	9.9	百万円未満	百万円未満
	北海道			14.6	15.5	29.1	29.9	8.5	8.2	百万円未満	8.2	百万円未満	百万円未満
	都府県	1,029		43.5	43.6	54.6	65.8	14.1	20.7	20.5%	20.7	46.8%	46.8%
	北海道畑作	46		2.3	2.4	17.3	18.6	5.2	5.4	7.5%	5.4	百万円未満	百万円未満
	果樹	210		10.8	10.5	45.5	51.2	13.2	14.9	12.5%	14.9	12.9%	12.9%
	北海道	73		3.8	4.0	34.8	34.7	9.9	9.0	百万円未満	9.0	百万円未満	百万円未満
	都府県	333		5.7	6.0	37.2	37.7	10.9	9.2	百万円未満	9.2	-15.6%	-15.6%
	施設野菜	708		6.0	6.3	42.4	41.5	9.4	7.4	百万円未満	7.4	-21.3%	-21.3%
	施設花き	181		5.9	6.2	29.6	33.0	6.0	8.0	11.5%	8.0	33.3%	33.3%
	茶	90		41.4	43.0	31.4	28.7	5.3	4.1	-8.6%	4.1	-22.6%	-22.6%
畜産	きのこ	12		87.5	87.9	102.1	105.3	20.8	21.4	3.1%	21.4	百万円未満	百万円未満
	酪農	57		67.5	68.2	84.0	84.7	13.7	12.3	百万円未満	12.3	-10.2%	-10.2%
	北海道	584		245.2	244.8	160.6	155.6	24.1	10.9	-3.1%	10.9	-54.8%	-54.8%
	都府県	367		152.0	151.9	117.6	125.7	15.8	21.1	6.9%	21.1	33.5%	33.5%
	肉用牛肥育	98		33.3	33.3	113.7	116.1	12.7	10.9	2.1%	10.9	-14.2%	-14.2%
	養豚	22		48.8	47.7	115.8	110.2	10.2	8.4	-4.8%	8.4	-17.6%	-17.6%
	採卵鶏	18											
	ブロイラー												

業種		サンプル数		法人経営				経常利益(百万円)					
		28年	29年	経営規模		売上高(百万円)		増減率		増減率			
単位		A	B	28年	29年	28年	29年	A	B	A	B	A	B
耕種	稲作	688		29.9	30.6	62.8	62.4	8.9	8.3	百万円未満	8.3	百万円未満	百万円未満
	北海道畑作	44		75.6	74.2	81.4	89.7	4.8	11.6	10.2%	11.6	141.7%	141.7%
	果樹	35		7.6	7.6	97.2	97.0	2.3	1.6	百万円未満	1.6	百万円未満	百万円未満
	北海道	71		14.8	16.4	118.5	118.0	3.8	2.6	百万円未満	2.6	-31.6%	-31.6%
	露地野菜	61		17.6	17.3	126.1	128.0	0.2	0.1	百万円未満	0.1	百万円未満	百万円未満
	施設野菜	23		7.6	9.2	91.6	92.3	-0.2	0.9	百万円未満	0.9	黒字転換	黒字転換
	施設花き	31		22.8	24.3	137.8	155.8	7.8	14.3	13.1%	14.3	83.3%	83.3%
	茶	14		506.7	515.1	256.2	261.1	24.1	14.6	1.9%	14.6	-39.4%	-39.4%
	きのこ	96		231.5	229.2	241.0	250.0	25.9	21.5	3.7%	21.5	-17.0%	-17.0%
	酪農	136		196.9	200.1	264.0	266.4	24.9	17.1	0.9%	17.1	-31.3%	-31.3%
畜産	肉用牛肥育	97		1,437.3	1,482.0	905.5	878.6	90.2	11.2	-3.0%	11.2	-87.6%	-87.6%
	養豚	173		662.4	664.6	592.8	631.6	45.5	65.8	6.5%	65.8	44.6%	44.6%
	採卵鶏	91		287.1	290.5	1075.9	1082.3	66.9	58.7	0.6%	58.7	-12.3%	-12.3%
	ブロイラー	18		545.8	556.4	2669.4	2705.4	142.4	193.8	1.3%	193.8	36.1%	36.1%

注1) 経営規模、売上高、農家所得及び経常利益は経営部門毎の平均値を記載
 注2) 増減率はラウンドの関係で数値が合わない場合がある

3 分析結果

平成 29 年農業経営動向分析 分析結果

【 第 1 位部門：稲作 】

1 業界動向

- ・ H29年産の水稻の作柄は、全国平均の単収が534kg/10a（作況指数100）となり、前年産の単収（544 kg）を下回った。地域別にみると、北海道、東北、北陸、関東及び東海では、7月下旬から8月にかけての日照不足やその後の低温等の影響により登熟が平年を下回った。近畿以西では、生育期間を通じておおむね天候に恵まれた。この結果、全国の10 a 当たり収量は534kgと作柄の良かった前年産に比べ10kg 減少。
- ・ H29年産の1等比率は、ほぼ前年並みの82.3%（前年同期83.4%）と高い水準。
- ・ H29年産米は主食用米から飼料用米への転換が進み、業務用米の需要が高まったことから需給が引き締まって推移し、相対取引価格は年間で15,590円/60kgとH20年以降では過去2番目に高い水準となった。

2 決算分析

＜単位：百万円＞

決算年	個人						法人		
	北海道			都府県			全国		
	H28	H29	(前年比)	H28	H29	(前年比)	H28	H29	(前年比)
水稻作付面積 (ha)	14.8	15.1	2.0%	14.6	15.5	6.2%	29.9	30.6	2.3%
売上高	31.6	32.8	3.8%	29.1	29.9	2.7%	62.8	62.4	-0.6%
営業費用（売上原価＋販売管理費）	22.4	23.2	3.6%	20.5	21.5	4.9%	60.4	62.5	3.5%
材料費	8.1	8.7	7.4%	6.8	7.1	4.4%	10.5	10.6	1.0%
労務費・人件費	0.6	0.7	16.7%	1.2	1.3	8.3%	16.2	17.0	4.9%
燃料動力費	1.1	1.3	18.2%	1.1	1.4	27.3%	0.7	0.6	-14.3%
賃借料・リース料	2.0	2.0	0.0%	2.2	2.3	4.5%	6.8	6.7	-1.5%
減価償却費	3.7	4.0	8.1%	4.1	4.3	4.9%	5.8	6.1	5.2%
その他費用	6.7	6.2	-7.5%	4.8	4.9	2.1%	20.1	21.3	6.0%
営業利益	9.1	9.6	5.5%	8.6	8.4	-2.3%	2.4	0.0	-100.0%
営業外損益	0.2	0.3		-0.1	-0.1		6.4	8.4	
利益（※）	9.3	9.9	6.5%	8.5	8.2	-3.5%	8.9	8.3	-6.7%
（参考）役員報酬							5.4	5.6	

※ 利益＝〔個人〕農家所得（専従者給与控除前）、〔法人〕経常利益

- ・ 個人について、北海道は米価上昇・収量増加も、同水準で費用も嵩んだことから売上・利益ともに前年並。都府県は東北・北陸・関東の収量が微減も米価が1割程度高く推移したことから売上・利益ともに前年並。
- ・ 法人について、個人同様、売上・利益ともに前年並。

平成 29 年農業経営動向分析 分析結果

【 第 1 位部門：北海道畑作 】

1 業界動向

- ・ H29 年産の生産量について、前年の台風被害からの回復が見受けられ、小麦・小豆・馬鈴薯・てん菜のいずれの作物も概ね前年と同じ水準近くまで回復。単収についても同様に台風被害からの回復が見られ、被害の大きかった小麦は前年比 115%、小豆は前年比 170%と増加。
- ・ H30 年産の国産小麦の入札価格は高級国産小麦の引き合いが強く、前年比 104%。大豆（H29 年産）は潤沢な在庫を抱えた状態が続き、入札取引価格は前年比 88%と下落。

2 決算分析

＜単位：百万円＞

決算年	個人			法人		
	北海道			北海道		
	H28	H29	(前年比)	H28	H29	(前年比)
経営耕地面積 (ha)	43.5	43.6	0.2%	75.6	74.2	-1.9%
売上高	54.6	65.8	20.5%	81.4	89.7	10.2%
営業費用 (売上原価+販売管理費)	40.1	44.6	11.2%	84.4	85.4	1.2%
材料費	19.7	20.6	4.6%	21.3	20.1	-5.6%
労務費・人件費	1.4	1.5	7.1%	20.8	21.2	1.9%
燃料動力費	1.5	1.7	13.3%	1.2	1.0	-16.7%
賃借料・リース料	3.9	4.0	2.6%	5.7	6.6	15.8%
減価償却費	5.9	6.5	10.2%	10.5	10.5	0.0%
その他費用	7.5	10.1	34.7%	24.7	25.7	4.0%
営業利益	14.5	21.2	46.2%	-2.9	4.3	-
営業外損益	-0.4	-0.4		7.8	7.3	
利益 (※)	14.1	20.7	46.8%	4.8	11.6	141.7%
(参考) 役員報酬				8.9	8.3	

※ 利益＝〔個人〕農家所得（専従者給与控除前）、〔法人〕経常利益

- ・ 台風の影響により売上・利益が減少していた前年に比べ、生産量や販売価格が回復し、個人・法人ともに増収増益。

平成 29 年農業経営動向分析 分析結果

【 第 1 位部門：果樹 】

1 業界動向

- ・ H29 年産のみかんは、台風の影響等により傷果が発生したことで生産量は大きく減少するも、販売単価は平年並みを維持し、前年比 99%。
- ・ H29 年産のりんごは天候不順により小玉となったことを受け単価は前年比 87%と低調に推移。

2 決算分析

＜単位：百万円＞

決算年	個人									法人		
	全国			かんきつ類			りんご			全国		
	H28	H29	(前年比)	H28	H29	(前年比)	H28	H29	(前年比)	H28	H29	(前年比)
第 1 位品目作付面積 (ha)	2.3	2.4	4.3%	2.7	2.8	3.7%	1.9	1.9	0.0%	7.5	7.6	1.3%
売上高	17.3	18.6	7.5%	15.1	16.4	8.6%	16.3	17.3	6.1%	97.2	97.0	-0.2%
営業費用 (売上原価+販売管理費)	12.1	13.1	8.3%	10.0	11.3	13.0%	12.2	12.9	5.7%	97.8	98.8	1.0%
材料費	3.6	3.8	5.6%	3.5	3.7	5.7%	3.5	3.7	5.7%	16.7	17.8	6.6%
労務費・人件費	2.3	2.4	4.3%	1.9	1.9	0.0%	2.2	2.2	0.0%	33.4	34.6	3.6%
燃料動力費	0.6	0.7	16.7%	0.5	0.6	20.0%	0.5	0.6	20.0%	1.0	0.5	-50.0%
賃借料・リース料	0.2	0.2	0.0%	0.1	0.1	0.0%	0.3	0.3	0.0%	2.2	2.3	4.5%
減価償却費	1.6	1.7	6.2%	1.3	1.4	7.7%	1.3	1.5	15.4%	5.9	5.8	-1.7%
その他費用	3.5	4.1	17.1%	2.5	3.4	36.0%	4.1	4.3	4.9%	38.5	37.5	-2.6%
営業利益	5.2	5.4	3.8%	5.0	5.0	0.0%	4.1	4.3	4.9%	-0.6	-1.7	-
営業外損益	0.0	0.0		0.0	-0.0		0.1	0.0		2.9	3.4	
利益 (※)	5.2	5.4	3.8%	5.0	5.1	2.0%	4.3	4.3	0.0%	2.3	1.6	-30.4%
(参考) 役員報酬										6.7	7.0	

※ 利益＝〔個人〕農家所得（専従者給与控除前）、〔法人〕経常利益

- ・ 個人について、販売価格上昇等を受け増収、利益は前年並。
- ・ 法人について、売上・利益ともに前年並。

平成 29 年農業経営動向分析 分析結果

【 第 1 位部門：露地野菜 】

1 業界動向

- ・ H29 年の指定野菜（14 品目）について、夏場に天候不良の影響を受けるも、春先や秋口に好天に恵まれ卸売数量は前年比 105%。卸売価格は一時天候不良による入荷の遅延等で値上りするも好天時に市場がやや飽和状態となり前年比 91%と安値で推移。
- ・ H29 年の生鮮野菜の輸入量は、主力のたまねぎを中心に引き合いが強かったものの、秋口以降の国産野菜の生育が順調であったことから輸入量は一時減少し、通年で前年比 100%。

2 決算分析

＜単位：百万円＞

決算年	個人									法人		
	北海道			たまねぎ			都府県			全国		
	H28	H29	(前年比)	H28	H29	(前年比)	H28	H29	(前年比)	H28	H29	(前年比)
第 1 位品目作付面積 (ha)	10.8	10.5	-2.8%	10.7	11.0	2.8%	3.8	4.0	5.3%	14.8	16.4	10.8%
売上高	45.5	51.2	12.5%	49.7	57.6	15.9%	34.8	34.7	-0.3%	118.5	118.0	-0.4%
営業費用（売上原価＋販売管理費）	32.0	36.0	12.5%	34.2	39.5	15.5%	24.8	25.6	3.2%	119.1	121.8	2.3%
材料費	16.3	16.6	1.8%	17.9	18.2	1.7%	9.4	9.5	1.1%	21.4	21.2	-0.9%
労務費・人件費	2.2	2.5	13.6%	2.0	2.1	5.0%	3.6	3.9	8.3%	42.2	43.8	3.8%
燃料動力費	1.4	1.6	14.3%	1.3	1.6	23.1%	0.9	1.0	11.1%	1.2	1.3	8.3%
賃借料・リース料	1.9	1.7	-10.5%	2.0	1.8	-10.0%	0.7	0.7	0.0%	6.1	5.7	-6.6%
減価償却費	4.2	4.5	7.1%	4.9	5.2	6.1%	2.7	2.7	0.0%	10.3	9.2	-10.7%
その他費用	5.8	8.9	53.4%	5.9	10.3	74.6%	7.3	7.5	2.7%	37.6	40.4	7.4%
営業利益	13.5	15.1	11.9%	15.5	18.0	16.1%	9.9	9.0	-9.1%	-0.6	-3.8	-
営業外損益	-0.2	-0.1		-0.4	-0.3		0.0	0.0		4.4	6.5	
利益（※）	13.2	14.9	12.9%	15.0	17.7	18.0%	9.9	9.0	-9.1%	3.8	2.6	-31.6%
（参考）役員報酬										8.0	8.3	

※ 利益＝〔個人〕農家所得（専従者給与控除前）、〔法人〕経常利益

- ・ 個人について、台風の影響により売上・利益が減少していた前年に比べ、生産量や販売価格が回復し、北海道は増収増益。都府県は売上・利益ともに前年並。
- ・ 法人について、売上前年並も、労務費・人件費等増加により減益。

平成 29 年農業経営動向分析 分析結果

【 第 1 位部門：施設野菜 】

1 業界動向

- ・ H29 年の指定野菜（14 品目）について、夏場に天候不順の影響を受けるも、春先や秋口に好天に恵まれ卸売数量は前年比 105%。卸売価格は一時天候不順による入荷の遅延等で値上りするも好天時に市場に飽和感あり前年比 91%と安値で推移。
- ・ トマトは、春先まで豊作も夏場の天候不順に伴い主力の関東産の出荷が遅れ気味となり卸売数量は前年比 98%。卸売価格は上半期に安値基調であったことから前年比 93%。
- ・ いちごは、単価がほぼ平年並みと同じ値動きとなり、前年比 99%。

2 決算分析

＜単位：百万円＞

決算年	個人									法人		
	全国			トマト			いちご			全国		
	H28	H29	(前年比)	H28	H29	(前年比)	H28	H29	(前年比)	H28	H29	(前年比)
第 1 位品目栽培面積 (千㎡)	5.7	6.0	5.3%	5.7	6.0	5.3%	3.5	3.6	2.9%	17.6	17.3	-1.7%
売上高	37.2	37.7	1.3%	37.1	36.6	-1.3%	26.1	28.0	7.3%	126.1	128.0	1.5%
営業費用 (売上原価+販売管理費)	26.2	28.4	8.4%	25.9	28.2	8.9%	18.9	20.2	6.9%	128.6	130.3	1.3%
材料費	7.6	7.7	1.3%	8.0	8.3	3.8%	6.0	6.1	1.7%	13.5	13.5	0.0%
労務費・人件費	4.7	5.2	10.6%	4.3	5.0	16.3%	2.7	3.1	14.8%	46.4	45.1	-2.8%
燃料動力費	2.6	3.3	26.9%	3.0	4.1	36.7%	1.5	1.8	20.0%	4.6	3.8	-17.4%
賃借料・リース料	0.5	0.6	20.0%	0.5	0.6	20.0%	0.5	0.5	0.0%	3.4	3.3	-2.9%
減価償却費	3.4	3.7	8.8%	3.4	3.6	5.9%	2.9	2.9	0.0%	11.6	10.7	-7.8%
その他費用	7.1	7.6	7.0%	6.3	6.5	3.2%	5.2	5.6	7.7%	48.9	53.7	9.8%
営業利益	11.0	9.3	-15.5%	11.2	8.3	-25.9%	7.2	7.8	8.3%	-2.4	-2.2	-
営業外損益	0.0	0.0		0.0	0.0		0.0	0.0		2.7	2.3	
利益 (※)	10.9	9.2	-15.6%	11.1	8.2	-26.1%	7.1	7.7	8.5%	0.2	0.1	-50.0%
(参考) 役員報酬										7.4	7.7	

※ 利益＝〔個人〕農家所得（専従者給与控除前）、〔法人〕経常利益

- ・ 個人について、販売価格が前年と同水準だったことを受け売上前年並も、燃料動力費等の費用増加により減益。
- ・ 法人について、販売価格が前年と同水準だったことを受け売上・利益ともに前年並。

平成 29 年農業経営動向分析 分析結果

【 第 1 位部門：施設花き 】

1 業界動向

- ・ きくは葬儀等既存マーケットの縮小・生産者の高齢化による作付面積減少に伴い、前年比で市場取扱量減少（97%）。輸入量は国内の生産量減少を受けて、前年比 111%と増加。
- ・ 国産ばらも婚礼需要の減少等により、29 年の市場取扱量は対前年比 95%と減少傾向。

2 決算分析

＜単位：百万円＞

決算年	個人									法人		
	全国			きく			ばら			全国		
	H28	H29	(前年比)	H28	H29	(前年比)	H28	H29	(前年比)	H28	H29	(前年比)
第 1 位品目栽培面積 (千㎡)	6.0	6.3	5.0%	6.6	7.2	9.1%	4.9	5.4	10.2%	7.6	9.2	21.1%
売上高	42.4	41.5	-2.1%	42.3	40.2	-5.0%	38.5	40.2	4.4%	91.6	92.3	0.8%
営業費用 (売上原価+販売管理費)	32.8	33.8	3.0%	30.6	31.6	3.3%	32.9	35.3	7.3%	94.0	94.4	0.4%
材料費	11.5	11.4	-0.9%	9.7	9.6	-1.0%	7.3	7.5	2.7%	18.3	15.9	-13.1%
労務費・人件費	4.8	5.0	4.2%	4.0	4.2	5.0%	5.9	4.6	-22.0%	32.1	33.0	2.8%
燃料動力費	3.9	4.9	25.6%	3.8	4.9	28.9%	6.6	8.8	33.3%	3.3	2.3	-30.3%
賃借料・リース料	0.6	0.5	-16.7%	0.4	0.4	0.0%	0.8	0.7	-12.5%	2.8	2.9	3.6%
減価償却費	3.8	4.0	5.3%	4.4	4.7	6.8%	4.4	4.6	4.5%	5.6	5.4	-3.6%
その他費用	8.1	7.9	-2.5%	8.1	7.5	-7.4%	7.6	8.8	15.8%	31.7	34.6	9.1%
営業利益	9.5	7.6	-20.0%	11.6	8.6	-25.9%	5.5	4.8	-12.7%	-2.4	-2.1	-
営業外損益	-0.1	-0.2		-0.1	-0.2		0.0	0.0		2.1	3.1	
利益 (※)	9.4	7.4	-21.3%	11.4	8.3	-27.2%	5.5	4.9	-10.9%	-0.2	0.9	-
(参考) 役員報酬										8.1	7.7	

※ 利益＝〔個人〕農家所得（専従者給与控除前）、〔法人〕経常利益

- ・ 個人について、売上前年並も、燃料動力費等の費用増加により減益。
- ・ 法人について、売上前年並、材料費を始めとした費用削減により黒字転換。

平成 29 年農業経営動向分析 分析結果

【 第 1 位部門：茶 】

1 業界動向

- ・ H29 年産の静岡県の一歩茶（荒茶）の生産量は、一歩茶が春先の低温少雨のため遅れてスタートし、累計でも伸び悩んだことから前年比 91%と大きく減少。ドリンク需要が主力の鹿児島県では天候の回復に伴い二歩茶・三歩茶の生産量が増え、前年比 106%。
- ・ H29 年産の一歩茶（静岡茶市場）の単価は、生産量減少に伴い前年比 111%と上昇。
- ・ H29 年の世帯当たりの茶購入量・購入価格ともに前年並。
- ・ H29 年の緑茶の輸出入について、大手メーカーが海外自社園地より加工原料の輸入を増やしており輸入数量が前年比 110%と増加。また、世界的な抹茶ブームにより北米を中心に輸出数量も前年比 113%と増加。

2 決算分析

＜単位：百万円＞

決算年	個人									法人		
	全国			東海			九州			全国		
	H28	H29	(前年比)	H28	H29	(前年比)	H28	H29	(前年比)	H28	H29	(前年比)
茶園面積 (ha)	5.9	6.2	5.1%	3.9	3.9	0.0%	6.7	7.0	4.5%	22.8	24.3	6.6%
売上高	29.6	33.0	11.5%	23.6	27.1	14.8%	30.4	33.9	11.5%	137.8	155.8	13.1%
営業費用 (売上原価+販売管理費)	23.3	24.8	6.4%	18.4	19.5	6.0%	23.5	25.2	7.2%	129.1	142.0	10.0%
材料費	8.0	8.5	6.3%	6.6	7.2	9.1%	8.0	8.5	6.3%	34.4	37.5	9.0%
労務費・人件費	2.0	2.2	10.0%	0.9	0.9	0.0%	2.3	2.5	8.7%	30.3	31.3	3.3%
燃料動力費	2.7	3.2	18.5%	1.2	1.3	8.3%	3.1	3.6	16.1%	5.5	5.9	7.3%
賃借料・リース料	0.8	0.8	0.0%	0.4	0.4	0.0%	1.0	1.0	0.0%	2.9	3.2	10.3%
減価償却費	3.9	3.7	-5.1%	2.5	2.2	-12.0%	4.0	3.7	-7.5%	14.7	16.2	10.2%
その他費用	5.6	6.2	10.7%	6.6	7.3	10.6%	5.0	5.8	16.0%	41.0	47.6	16.1%
営業利益	6.3	8.2	30.2%	5.2	7.5	44.2%	6.8	8.6	26.5%	8.7	13.7	57.5%
営業外損益	-0.2	-0.1		-0.1	-0.1		-0.4	-0.3		-0.8	0.5	
利益 (※)	6.0	8.0	33.3%	5.1	7.4	45.1%	6.4	8.3	29.7%	7.8	14.3	83.3%
(参考) 役員報酬										7.8	9.0	

※ 利益＝〔個人〕農家所得（専従者給与控除前）、〔法人〕経常利益

- ・ 個人・法人ともに販売価格上昇に伴い増収増益。

平成 29 年農業経営動向分析 分析結果

【 第 1 位部門：きのこ 】

1 業界動向

- ・ H29 年の卸売数量は、えのきたけについて一部産地の増産等により前年比増加（106%）も、まいたけ・エリンギは市場外流通の大幅増により前年比減少（まいたけ 95%、エリンギ 87%）。卸売単価はまいたけ・エリンギが卸売数量減少の影響を受け前年比上昇（まいたけ 106%、エリンギ 105%）するも、えのきたけは増産の影響で単価が下落し、前年比 86%。
- ・ H29 年の輸入量は、生しいたけについて、国内産のみで国内需要を賄う量があるため、輸入量は全体的に減少傾向だったが、12 月に野菜の高騰により需要が増えて輸入量が増加し、通年で前年比 105%。乾しいたけについても減少傾向にあるものの、H29 年秋に輸入量が一時的に増加したこともあり、通期で前年並。

2 決算分析

＜単位：百万円＞

決算年	個人						法人		
	全国			生しいたけ			全国		
	H28	H29	(前年比)	H28	H29	(前年比)	H28	H29	(前年比)
第 1 位品目収穫量 (t)	41.4	43.0	3.9%	19.3	20.4	5.7%	506.7	515.1	1.7%
売上高	31.4	28.7	-8.6%	30.6	30.2	-1.3%	256.2	261.1	1.9%
営業費用 (売上原価+販売管理費)	25.9	24.3	-6.2%	26.0	26.1	0.4%	234.9	247.7	5.4%
材料費	10.5	8.5	-19.0%	9.3	8.2	-11.8%	67.4	69.2	2.7%
労務費・人件費	3.7	3.9	5.4%	4.2	4.9	16.7%	59.9	63.6	6.2%
燃料動力費	2.4	2.8	16.7%	2.6	3.2	23.1%	12.2	5.7	-53.3%
賃借料・リース料	0.3	0.3	0.0%	0.3	0.4	33.3%	7.0	7.0	0.0%
減価償却費	3.1	3.2	3.2%	4.0	4.2	5.0%	16.2	17.8	9.9%
その他費用	5.7	5.3	-7.0%	5.4	5.1	-5.6%	72.0	84.2	16.9%
営業利益	5.4	4.3	-20.4%	4.5	4.0	-11.1%	21.2	13.4	-36.8%
営業外損益	-0.1	-0.2		-0.1	-0.2		2.9	1.2	
利益 (※)	5.3	4.1	-22.6%	4.3	3.8	-11.6%	24.1	14.6	-39.4%
(参考) 役員報酬							8.2	9.8	

※ 利益＝〔個人〕農家所得（専従者給与控除前）、〔法人〕経常利益

- ・ 個人について、一部品目の販売価格下落や生産量減少により減収減益。
- ・ 法人について、売上前年並（微増）も、労務費・人件費等の増加により減益。

平成 29 年農業経営動向分析 分析結果

【 第 1 位部門：酪農 】

1 業界動向

- ・ H29 年度の生乳生産量について、都府県は前年比割れ（前年度比 97.8%）が続くものの北海道は昨年の台風の影響から回復し、前年度並（前年度比 100.5%）。
- ・ H29 年度の乳価はバターやチーズ向けは 1～2 円引き上げ、飲用乳や生クリーム向けの乳価は据え置きとなった。総合乳価は 102.7 円/kg（前年度比 102%）と高値推移。
- ・ H29 年度の初妊牛価格は、メガ・ギガファームの旺盛な導入需要により、前年度比 109%と前年度に引き続き上昇。
- ・ H29 年度の初生牛価格は、乳用牛が減少傾向を受け、乳用種で対前年度比 111%と前年度に引き続き上昇。交雑種は枝肉価格の低下を受け対前年同比 97%。

2 決算分析

＜単位：百万円＞

決算年	個人						法人					
	北海道			都府県			北海道			都府県		
	H28	H29	(前年比)	H28	H29	(前年比)	H28	H29	(前年比)	H28	H29	(前年比)
成牛頭数（頭）	87.5	87.9	0.5%	67.5	68.2	1.0%	231.5	229.2	-1.0%	196.9	200.1	1.6%
売上高	102.1	105.3	3.1%	84.0	84.7	0.8%	241.0	250.0	3.7%	264.0	266.4	0.9%
営業費用（売上原価＋販売管理費）	80.6	83.3	3.3%	70.0	72.1	3.0%	225.8	240.8	6.6%	243.7	254.4	4.4%
材料費	47.8	48.7	1.9%	44.1	45.0	2.0%	93.9	96.4	2.7%	115.5	119.2	3.2%
労務費・人件費	1.9	2.3	21.1%	2.3	2.6	13.0%	37.3	39.6	6.2%	35.1	38.1	8.5%
燃料動力費	3.5	4.2	20.0%	2.9	3.1	6.9%	4.1	4.3	4.9%	4.9	3.1	-36.7%
賃借料・リース料	3.7	4.2	13.5%	1.6	1.6	0.0%	7.1	6.1	-14.1%	3.5	3.6	2.9%
減価償却費	13.0	12.8	-1.5%	10.6	11.0	3.8%	36.8	40.5	10.1%	34.5	36.1	4.6%
その他費用	10.4	10.9	4.8%	8.3	8.5	2.4%	46.3	53.7	16.0%	50.0	53.9	7.8%
営業利益	21.5	21.9	1.9%	13.9	12.6	-9.4%	15.2	9.2	-39.5%	20.3	12.0	-40.9%
営業外損益	-0.7	-0.5		-0.2	-0.2		10.7	12.3		4.5	5.1	
利益（※）	20.8	21.4	2.9%	13.7	12.3	-10.2%	25.9	21.5	-17.0%	24.9	17.1	-31.3%
（参考）役員報酬							13.8	14.7		10.2	11.0	

※ 利益＝〔個人〕農家所得（専従者給与控除前）、〔法人〕経常利益

- ・ 個人について、総合乳価は微増に止まったことにより北海道は売上・利益ともに前年並。都府県について初妊牛価格高騰等の費用増加により、減益。
- ・ 法人について、個人同様、総合乳価は微増に止まったことにより、北海道・都府県ともに売上前年並、利益は都府県について初妊牛価格高騰等の費用増加により、減益。

※売上高材料費率（飼料費を含む）の推移

個人・北海道：H28年 46.8% → H29年 46.3%

都府県：H28年 52.5% → H29年 53.2%

法人・北海道：H28年 39.0% → H29年 38.6%

都府県：H28年 43.8% → H29年 44.8%

平成 29 年農業経営動向分析 分析結果

【 第 1 位部門：肉用牛肥育 】

1 業界動向

- ・ H29 年度のと畜頭数はホル雄が性判別精液の普及などにより、引き続き減少したが、肉用種は飼養頭数の回復を受け増加しており、肉用牛全体では前年度をわずかに上回った(前年度比 100.5%)。牛肉生産量は、交雑種を除き前年度を下回った。
- ・ H29 年度の牛枝肉卸売価格は、高値疲れ(黒毛)やと畜頭数が前年を上回って推移していること(主に交雑種)等により下落傾向。
- ・ 肉用牛肥育経営安定特別対策事業は、H30 年 1 月の算定で 3 年 5 か月ぶりに肉専用種(全国算定)で発動した。
- ・ 素牛価格は、肉用種で H28 年 12 月、交雑種で H29 年 1 月をピークに年間を通して前年比割れで推移(前年度比：肉用種 95%・交雑種 96%)。

2 決算分析

<単位：百万円>

決算年	個人									法人		
	全国			肉用種			交雑種			全国		
	H28	H29	(前年比)	H28	H29	(前年比)	H28	H29	(前年比)	H28	H29	(前年比)
飼養頭数(頭)	245.2	244.8	-0.2%	212.6	214.0	0.7%	303.5	302.1	-0.5%	1,437.3	1,482.0	3.1%
売上高	160.6	155.6	-3.1%	156.5	151.7	-3.1%	161.7	154.4	-4.5%	905.5	878.6	-3.0%
営業費用(売上原価+販売管理費)	135.6	143.8	6.0%	131.7	140.1	6.4%	139.7	146.4	4.8%	833.0	871.6	4.6%
材料費	123.1	119.6	-2.8%	121.1	119.3	-1.5%	121.3	108.0	-11.0%	614.8	620.0	0.8%
労務費・人件費	2.2	2.3	4.5%	2.1	2.2	4.8%	2.1	2.0	-4.8%	50.9	54.8	7.7%
燃料動力費	2.2	2.5	13.6%	2.0	2.2	10.0%	2.5	2.7	8.0%	6.7	6.3	-6.0%
賃借料・リース料	0.7	0.7	0.0%	0.6	0.7	16.7%	0.5	0.7	40.0%	7.7	7.8	1.3%
減価償却費	4.4	4.5	2.3%	4.3	4.4	2.6%	4.5	4.7	4.4%	28.3	28.5	0.7%
その他費用	2.8	14.0	400.0%	1.4	11.0	685.7%	8.6	28.0	225.6%	124.5	154.0	23.7%
営業利益	24.9	11.8	-52.6%	24.8	11.6	-53.2%	21.9	8.0	-63.5%	72.4	6.9	-90.5%
営業外損益	-0.8	-0.8		-0.8	-0.9		-0.5	-0.6		17.8	4.2	
利益(※)	24.1	10.9	-54.8%	23.9	10.7	-55.2%	21.3	7.4	-65.3%	90.2	11.2	-87.6%
(参考) 役員報酬										11.2	12.4	

※ 利益＝〔個人〕農家所得(専従者給与控除前)、〔法人〕経常利益

- ・ 個人・法人ともに平成 29 年中の牛肉販売価格が高止まりし、売上は売上前年並(微減)、棚卸高上昇により増益だった前年に比べ、29 年は素牛価格も落ち着き棚卸高の大幅な動きも見られなかったことから、個人・法人ともに減益。

※売上高材料費率(飼料費、素畜費を含む)の推移

個人：H28 年 76.7% → H29 年 76.9% 法人：H28 年 67.9% → H29 年 70.6%

平成 29 年農業経営動向分析 分析結果

【 第 1 位部門：養豚 】

1 業界動向

- ・ H29 年度のと畜頭数は、PED の影響から回復も小規模農家の離農などにより前年度並 (99.5%)。
- ・ H29 年度の豚肉卸売価格は、堅調な需要などを背景に年間を通して前年同月比を上回って推移 (通年で前年度比 106%)。PED の影響で枝肉価格が上昇した 26 年度に迫る水準。
- ・ H29 年度の輸入量は、前年同期比 106% と、4 年連続で増加傾向し、90 万トン台を記録。このため、H29 年度は自給率が 50% を下回った。これは H17 年度以来 12 年ぶり 2 度目。

2 決算分析

<単位：百万円>

決算年	個人			法人		
	全国			全国		
	H28	H29	(前年比)	H28	H29	(前年比)
繁殖雌豚頭数 (頭)	152.0	151.9	-0.1%	662.4	664.6	0.3%
売上高	117.6	125.7	6.9%	592.8	631.6	6.5%
営業費用 (売上原価+販売管理費)	101.6	104.3	2.7%	548.7	568.2	3.6%
材料費	69.3	70.5	1.7%	254.1	258.8	1.8%
労務費・人件費	4.6	5.1	10.9%	76.1	82.7	8.7%
燃料動力費	4.4	4.8	9.1%	9.3	8.0	-14.0%
賃借料・リース料	0.5	0.7	40.0%	6.6	6.8	3.0%
減価償却費	6.9	7.1	2.9%	38.1	40.3	5.8%
その他費用	15.7	15.9	1.3%	164.3	171.3	4.3%
営業利益	15.9	21.3	34.0%	44.0	63.4	44.1%
営業外損益	-0.1	-0.2		1.4	2.4	
利益 (※)	15.8	21.1	33.5%	45.5	65.8	44.6%
(参考) 役員報酬				15.2	17.1	

※ 利益＝〔個人〕農家所得 (専従者給与控除前)、〔法人〕経常利益

- ・ 29 年の豚肉販売価格が前年を上回る価格で推移したため、個人・法人とも 1 割弱の増収、3 割以上の増益。

※売上高材料費率 (飼料費を含む) の推移

個人：H28 年 58.9% → H29 年 56.1% 法人：H28 年 42.9% → H29 年 41.0%

平成 29 年農業経営動向分析 分析結果

【 第 1 位部門：採卵鶏 】

1 業界動向

- 採卵鶏の餌付け羽数は年々増加しており、H28年に初めて1億羽を突破。H29年も前年比102.1%となった。鶏卵消費の半分を占める家計消費については、H26年度から29年度まで4年連続で金額・量ともに前年度を上回って推移。このため、H29年度の卵価は、大規模な鳥インフルエンザの発生もなかったため、前年度比99%の202円/kgと堅調に推移。

2 決算分析

＜単位：百万円＞

決算年	個人			法人		
	全国			全国		
	H28	H29	(前年比)	H28	H29	(前年比)
成鶏羽数（千羽）	33.3	33.2	-0.3%	287.1	290.5	1.2%
売上高	113.7	116.1	2.1%	1,075.9	1,082.3	0.6%
営業費用（売上原価＋販売管理費）	100.6	104.7	4.1%	1,010.5	1,038.4	2.8%
材料費	73.0	75.5	3.4%	601.6	609.9	1.4%
労務費・人件費	4.5	4.9	8.9%	125.0	130.4	4.3%
燃料動力費	2.9	3.0	3.4%	7.8	7.0	-10.3%
賃借料・リース料	0.9	2.6	188.9%	9.1	8.9	-2.2%
減価償却費	5.6	4.4	-21.4%	58.7	57.6	-1.9%
その他費用	13.4	13.9	3.7%	208.3	242.6	16.5%
営業利益	13.0	11.4	-12.3%	65.4	43.8	-33.0%
営業外損益	-0.3	-0.4		1.5	14.9	
利益（※）	12.7	10.9	-14.2%	66.9	58.7	-12.3%
（参考）役員報酬				12.8	14.0	

※ 利益＝〔個人〕農家所得（専従者給与控除前）、〔法人〕経常利益

- 個人・法人ともに卵の販売価格が前年と同水準だったため売上前年並（微増）も、労務費・人件費の増加等により減益。

※売上高材料費率（飼料費を含む）の推移

個人：H28年64.3% → H29年65.1% 法人：H28年55.9% → H29年56.4%

平成 29 年農業経営動向分析 分析結果

【 第1位部門：ブロイラー 】

1 業界動向

- ・ H29 年度の生産量は前年度比 102.8% となり過去最高となるも、H29 年度の鶏肉卸売価格（もも肉+むね肉）は、加工用需要等によるむね肉価格の高騰により、960 円/2kg（前年度比 105%）と上昇。
- ・ H29 年度の鶏肉の輸入量は、過去最高となり、鶏肉・鶏肉調整品を合わせると初の 100 万トンを超す。鶏肉はタイ、ブラジルから、鶏肉調整品はタイ、中国からの輸入が増加し、前年度比 112.8%。

2 決算分析

＜単位：百万円＞

決算年	個人			法人		
	全国			全国		
	H28	H29	(前年比)	H28	H29	(前年比)
飼養羽数（千羽）	488	477	-2.3%	545.8	556.4	1.9%
売上高	115.8	110.2	-4.8%	2,669.4	2,705.4	1.3%
営業費用（売上原価+販売管理費）	105.5	101.6	-3.7%	2,536.1	2,552.8	0.7%
材料費	81.8	76.4	-6.6%	1,369.4	1,357.9	-0.8%
労務費・人件費	0.8	1.5	87.5%	216.7	224.8	3.7%
燃料動力費	4.6	4.9	6.5%	19.5	21.9	12.3%
賃借料・リース料	0.7	0.7	0.0%	6.5	7.1	9.2%
減価償却費	4.3	4.2	-2.3%	59.3	59.4	0.2%
その他費用	13.0	13.7	5.4%	864.4	881.4	2.0%
営業利益	10.3	8.5	-17.5%	133.3	152.5	14.4%
営業外損益	-0.1	-0.1		9.1	41.2	
利益（※）	10.2	8.4	-17.6%	142.4	193.8	36.1%
（参考）役員報酬				18.9	17.0	

※ 利益＝〔個人〕農家所得（専従者給与控除前）、〔法人〕経常利益

- ・ 個人について、売上前年並（微減）も、労務費・人件費の増加等により減益。
- ・ 法人について、売上前年並（微増）、販売管理費等の減少により増益。

※売上高材料費率（飼料費を含む）の推移

個人：H28年 70.6% → H29年 69.3% 法人：H28年 51.3% → H29年 50.2%

4 集計結果

(1) 個人経営

3カ年経年比較

平成29年農業経営動向分析 集計結果（個人）

【第1位部門：稲作（北海道）】

○3カ年経年及び規模別比較（損益計算書）

決算年	H27		H28		H29					
	61		61		北海道					
	7ha未満		7-10ha		10-15ha		15-20ha		20ha以上	
属性										
サンプル数	61	61	61	61	15	15	15	15	15	15
水稲作付面積 (a)	1487.0	1486.9	1518.7	1518.7	846.3	1,222.2	1,742.2	1,742.2	2,386.4	2,386.4
売上高 (A)	30,591	31,611	32,815	32,815	25,265	30,098	37,732	37,732	40,468	40,468
営業費用（売上原価+販売管理費）	22,486	22,477	23,202	23,202	17,353	22,044	27,397	27,397	27,587	27,587
期首棚卸高	1,032	1,012	1,037	1,037	358	506	1,200	1,200	2,166	2,166
材料費 (D)	8,163	8,164	8,718	8,718	6,623	7,512	11,980	11,980	9,489	9,489
種田費	661	709	731	731	748	776	791	791	667	667
肥料費	2,556	2,645	2,580	2,580	1,877	2,872	2,518	2,518	3,200	3,200
農薬・衛生費	1,540	1,693	1,630	1,630	1,167	1,502	1,734	1,734	2,172	2,172
諸材料費	1,014	910	1,503	1,503	1,327	843	2,881	2,881	1,202	1,202
修繕費	1,222	1,230	1,325	1,325	1,111	1,151	1,416	1,416	1,800	1,800
その他	1,170	977	950	950	393	367	2,690	2,690	449	449
労務費・人件費	616	609	735	735	545	285	1,371	1,371	862	862
燃料動力費	1,154	1,129	1,380	1,380	1,246	1,116	1,370	1,370	1,874	1,874
賃借料・リース料	2,276	2,059	2,047	2,047	875	2,380	2,643	2,643	2,303	2,303
減価償却費	3,543	3,792	4,040	4,040	2,553	2,981	4,637	4,637	5,902	5,902
租税公課	1,435	1,400	1,391	1,391	1,038	1,267	1,585	1,585	1,767	1,767
販売手数料	9	5	5	5	0	0	0	0	20	20
その他費用	5,814	5,942	5,527	5,527	4,545	6,416	6,246	6,246	5,538	5,538
他勘定振替高 (Δ)	-543	-597	-594	-594	0	0	-2,416	-2,416	0	0
当期仕入高	0	0	0	0	0	0	0	0	0	0
期末棚卸高 (Δ)	-1,012	-1,037	-1,084	-1,084	-430	-419	-1,219	-1,219	-2,333	-2,333
営業利益	8,104	9,134	9,613	9,613	7,912	8,054	10,335	10,335	12,881	12,881
営業外収益	875	645	721	721	0	1,251	0	0	1,453	1,453
営業外費用	444	395	366	366	498	304	297	297	420	420
支払利息・割引料	367	372	331	331	335	304	297	297	420	420
農家所得（専従者給与控除前）(B)	8,535	9,385	9,969	9,969	7,415	9,000	10,038	10,038	13,913	13,913
減価償却前 (C)	12,078	13,177	14,009	14,009	9,968	11,981	14,675	14,675	19,815	19,815
利益率 (B) / (A)	27.9%	29.7%	30.4%	30.4%	29.3%	29.9%	26.6%	26.6%	34.4%	34.4%
減価償却前 (C) / (A)	39.5%	41.7%	42.7%	42.7%	39.5%	39.8%	38.9%	38.9%	49.0%	49.0%
売上高材料費率 (D) / (A)	26.7%	25.8%	26.6%	26.6%	26.2%	25.0%	31.8%	31.8%	23.4%	23.4%
売上高借入金残高比率 (E) / (A)	83.4%	78.9%	78.3%	78.3%	80.8%	86.3%	57.5%	57.5%	86.9%	86.9%
専従者給与	3,542	3,327	3,348	3,348	2,712	3,054	3,572	3,572	4,199	4,199
借入金残高 (E)	25,515	24,926	25,703	25,703	20,410	25,980	21,687	21,687	35,177	35,177

<単位：千円>

○散布図（H29年の経営規模と農家所得）

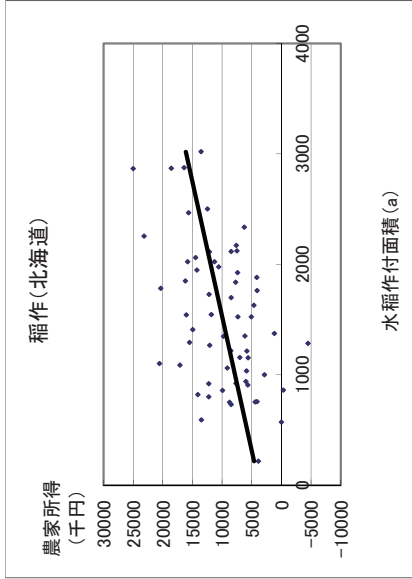

○単収・単価（H29年）

北海道	単収	単価
	kg/10a	円/kg
	5606	232.9

平成29年農業経営動向分析 集計結果（個人）

【第1位部門：稲作（都府県）】

○3カ年経年比較（損益計算書）その①

決算年	H27										H28									
	都府県					地域ブロック					都府県					地域ブロック				
	東北	北陸	関東・東山	東海	近畿	中国・四国	九州	東北	北陸	関東・東山	東海	近畿	中国・四国	九州	東北	北陸	関東・東山			
サンプル数	1,029							480	161	154	26	84	48	76	480	161	154			
水稲作付面積 (a)	1,398.0	1,380.4	1,415.9	2,312.3	1,226.3	1,148.4	982.0	1,469.3	1,540.2	1,410.4	1,562.6	29,174	28,301	28,681	1,410.4	1,562.6				
売上高 (A)	26,766	26,518	28,839	45,058	26,490	21,007	24,602	29,174	28,301	28,681	32,267	20,505	19,114	20,952	23,550	23,550				
営業費用（売上原価+販売管理費）	19,504	18,243	22,037	34,797	19,015	17,165	18,799	20,505	19,114	20,952	23,550	1,087	947	910	1,133	1,133				
期首棚卸高	1,099	1,004	1,174	3,864	1,353	971	798	1,087	947	910	1,133	6,802	6,183	7,146	7,500	7,500				
材料費 (D)	6,425	5,890	7,034	11,656	6,565	6,235	6,406	6,802	6,183	7,146	7,500	594	491	723	618	618				
種苗費	558	467	691	1,175	606	545	648	648	594	723	618	634	473	509	779	779				
肥料費	1,846	1,647	2,018	3,466	1,919	1,611	1,889	1,930	1,715	2,058	2,179	1,277	1,051	1,077	1,619	1,619				
農薬・衛生費	1,392	1,448	1,419	2,317	1,137	1,294	1,184	1,502	1,559	1,505	1,453	691	688	654	747	747				
諸材料費	660	684	558	559	695	580	663	691	688	654	747	1,451	1,257	1,696	1,723	1,723				
修繕費	1,334	1,166	1,448	3,011	1,313	1,177	1,158	1,451	1,257	1,696	1,723	634	473	509	779	779				
その他	634	477	452	1,128	895	1,028	863	634	473	509	779	1,277	1,051	1,077	1,619	1,619				
労務費・人件費	1,166	963	967	4,029	1,369	1,202	1,107	1,277	1,051	1,077	1,619	1,277	1,051	1,077	1,619	1,619				
燃料動力費	1,171	1,099	1,134	1,736	1,060	937	1,243	1,148	1,140	1,078	1,339	1,148	1,140	1,078	1,339	1,339				
賃借料・リース料	2,063	1,661	2,602	3,087	1,796	1,248	2,268	2,278	1,836	2,752	3,409	2,278	1,836	2,752	3,409	3,409				
減価償却費	3,957	3,576	3,894	7,039	4,256	3,621	3,464	4,133	3,731	4,114	5,224	4,133	3,731	4,114	5,224	5,224				
租税公課	724	743	779	1,294	728	441	549	793	815	735	812	793	815	735	812	812				
販売手数料	12	5	7	82	1	27	0	5	4	5	3	5	4	5	3	3				
その他費用	3,834	4,100	3,592	5,655	3,397	3,332	3,534	4,033	4,188	3,946	3,991	4,033	4,188	3,946	3,991	3,991				
他勘定振替高 (Δ)	-16	-10	-2	0	-18	-60	-94	-13	-6	0	-3	-13	-6	0	-3	-3				
当期仕入高	157	160	93	504	60	242	257	124	176	54	-19	124	176	54	-19	-19				
期末棚卸高 (Δ)	-1,087	-947	-910	-4,150	-1,553	-1,029	-733	-1,163	-951	-864	-1,459	-1,163	-951	-864	-1,459	-1,459				
営業利益	7,262	8,275	5,797	10,260	7,475	3,842	5,802	8,669	9,188	7,729	8,716	8,669	9,188	7,729	8,716	8,716				
営業外収益	168	185	113	1,089	51	379	32	94	141	6	16	94	141	6	16	16				
営業外費用	250	325	194	379	130	126	280	232	303	163	132	232	303	163	132	132				
支払利息・割引料	238	318	156	129	121	126	280	227	297	163	120	227	297	163	120	120				
農家所得（専従者給与控除前）(B)	7,181	8,134	5,717	10,971	7,397	4,094	5,555	8,531	9,025	7,572	8,600	8,531	9,025	7,572	8,600	8,600				
減価償却前 (C)	11,137	11,710	9,611	18,010	11,653	7,716	9,019	12,664	12,756	11,686	13,824	12,664	12,756	11,686	13,824	13,824				
(比率)	26.8%	30.7%	22.5%	24.3%	27.9%	19.5%	22.6%	29.2%	31.9%	26.4%	26.7%	29.2%	31.9%	26.4%	26.7%	26.7%				
減価償却前 (C) / (A)	41.6%	44.2%	37.8%	40.3%	44.0%	36.7%	36.7%	43.4%	45.1%	40.7%	42.8%	43.4%	45.1%	40.7%	42.8%	42.8%				
売上高材料費率 (D) / (A)	24.0%	22.2%	25.9%	24.4%	24.8%	29.7%	26.0%	23.3%	21.8%	24.9%	23.2%	23.3%	21.8%	24.9%	23.2%	23.2%				
売上高借入金残高比率 (E) / (A)	83.7%	99.2%	71.6%	62.9%	57.3%	72.6%	71.4%	76.7%	91.1%	63.7%	73.5%	76.7%	91.1%	63.7%	73.5%	73.5%				
専従者給与	2,494	2,772	2,285	3,795	1,903	1,431	1,768	2,666	3,008	2,320	2,833	2,666	3,008	2,320	2,833	2,833				
借入金残高 (E)	22,394	26,314	18,220	22,077	15,186	15,247	17,573	22,368	25,773	18,278	23,726	22,368	25,773	18,278	23,726	23,726				

<単位：千円>

平成29年農業経営動向分析 集計結果（個人）

【第1位部門：稲作（都府県）】

○3カ年経年比較（損益計算書）その②

決算年	H28						H29					
	都府県						都府県					
	地域ブロック		中国・四国		九州		地域ブロック		中国・四国		九州	
属性	東海	近畿	中国・四国	九州	東北	北陸	関東・東山	東海	近畿	中国・四国	九州	
サンプル数	26	84	48	76	480	161	154	26	84	48	76	
水稲作付面積 (a)	2,223.1	1,243.9	1,315.9	1,046.0	1,596.7	1,473.5	1,775.9	2,334.8	1,324.4	1,377.1	1,078.4	
売上高 (A)	48,675	28,214	25,350	26,269	29,982	28,408	34,559	48,555	29,285	27,623	26,875	
営業費用 (売上原価+販売管理費)	34,889	19,449	18,859	19,460	21,551	19,687	25,733	36,395	20,942	20,771	20,520	
期首棚卸高	4,150	1,553	1,029	733	951	864	1,459	4,401	1,807	1,010	810	
材料費 (D)	11,966	6,883	7,086	6,532	7,125	7,307	8,292	12,170	7,189	7,362	6,792	
種苗費	1,126	642	573	701	620	746	613	1,221	709	596	712	
肥料費	3,457	2,063	1,726	1,972	1,941	2,034	2,262	3,471	2,042	1,761	1,910	
農薬・衛生費	2,525	1,156	1,602	1,208	1,580	1,560	1,642	2,340	1,208	1,646	1,283	
諸材料費	591	747	665	663	758	700	880	536	834	828	760	
修繕費	2,990	1,410	1,349	1,185	1,527	1,633	2,005	3,277	1,544	1,398	1,281	
その他	1,277	865	1,171	803	700	634	890	1,325	851	1,134	846	
労務費・人件費	4,052	1,344	1,379	1,354	1,374	1,093	1,746	4,321	1,398	1,632	1,468	
燃料動力費	1,440	1,021	968	1,114	1,413	1,180	1,562	1,624	1,126	1,149	1,355	
賃借料・リース料	3,497	1,909	1,514	2,249	2,378	2,823	3,683	3,412	1,858	1,723	2,241	
減価償却費	6,663	4,248	3,990	3,596	4,323	3,867	5,631	6,843	4,336	4,453	3,748	
租税公課	1,438	798	559	651	853	838	902	1,450	819	670	598	
販売手数料	76	0	1	0	1	0	0	0	0	18	0	
その他費用	5,411	3,492	3,233	3,958	4,117	4,386	4,049	5,973	4,063	3,659	4,417	
他勘定振替高 (△)	0	-19	-123	-29	-15	-7	-7	0	-12	-100	-68	
当期仕入高	598	27	232	111	73	40	14	411	16	356	102	
期末棚卸高 (△)	-4,401	-1,807	-1,010	-810	-1,254	-1,036	-1,598	-4,211	-1,658	-1,161	-944	
営業利益	13,786	8,766	6,491	6,809	8,431	6,662	8,826	12,160	8,343	6,852	6,355	
営業外収益	92	63	122	162	73	6	11	642	44	166	0	
営業外費用	380	128	138	257	212	144	129	317	117	111	250	
支払利息・割引料	380	124	138	257	209	144	116	317	117	111	250	
農家所得 (専従者給与控除前) (B)	13,498	8,701	6,475	6,713	8,292	6,524	8,709	12,485	8,270	6,906	6,105	
減価償却前 (C)	20,161	12,949	10,465	10,310	12,615	10,775	14,340	19,327	12,606	11,358	9,854	
利益率 (B) / (A)	27.7%	30.8%	25.5%	25.6%	27.7%	23.0%	25.2%	25.7%	28.2%	25.0%	22.7%	
減価償却前 (C) / (A)	41.4%	45.9%	41.3%	39.2%	42.1%	37.9%	41.5%	39.8%	43.0%	41.1%	36.7%	
売上高材料費率 (D) / (A)	24.6%	24.4%	28.0%	24.9%	23.8%	25.7%	24.0%	25.1%	24.5%	26.7%	25.3%	
売上高借入金残高比率 (E) / (A)	55.6%	49.5%	61.6%	71.3%	74.0%	84.8%	75.1%	53.6%	51.2%	52.3%	72.9%	
専従者給与	3,900	2,092	1,433	1,891	2,852	3,178	3,082	4,202	2,221	1,769	1,946	
借入金残高 (E)	27,053	13,954	15,624	18,734	22,197	18,392	25,963	26,003	14,989	14,455	19,603	

<単位：千円>

平成29年農業経営動向分析 集計結果（個人）

【第1位部門：稲作（都府県）】

○規模別比較（損益計算書）

決算年 属性	H29					
	都府県-水稲作付面積別					
	7ha未満	7-10ha	10-15ha	15-20ha	20ha以上	
サンプル数	191	135	265	175	263	
水稲作付面積 (a)	4,755	8,358	1,233.0	1,724.1	2,908.9	
売上高 (A)	11,968	19,182	25,486	33,569	50,750	
営業費用 (売上原価+販売管理費)	8,971	13,898	18,457	23,726	36,285	
期首棚卸高	309	468	862	1,279	2,366	
材料費 (D)	3,072	4,481	6,111	8,025	11,849	
種苗費	329	439	571	718	908	
肥料費	848	1,145	1,680	2,075	3,315	
農薬・衛生費	575	959	1,362	1,774	2,719	
諸材料費	352	557	685	864	1,160	
修繕費	590	934	1,225	1,658	2,729	
その他	379	447	588	936	1,018	
労務費・人件費	336	614	1,020	1,351	2,891	
燃料動力費	583	974	1,314	1,626	2,198	
賃借料・リース料	806	1,493	1,908	2,419	4,422	
減価償却費	2,167	2,960	3,849	4,600	6,883	
租税公課	287	544	780	1,078	1,348	
販手数料	0	6	2	0	0	
その他費用	1,750	2,874	3,436	4,492	6,908	
他動定振替高 (△)	0	-19	-8	-16	-30	
当期仕入高	33	19	109	194	11	
期末棚卸高 (△)	-372	-514	-927	-1,322	-2,561	
営業利益	2,997	5,283	7,030	9,843	14,465	
営業外収益	72	49	81	68	83	
営業外費用	83	152	239	231	297	
支払利息・割引料	80	150	237	231	292	
農家所得 (専従者給与控除前) (B)	2,985	5,180	6,872	9,680	14,252	
減価償却前 (C)	5,152	8,140	10,721	14,280	21,135	
利益率 (B) / (A)	24.9%	27.0%	27.0%	28.8%	28.1%	
減価償却前 (C) / (A)	43.0%	42.4%	42.1%	42.5%	41.6%	
売上高材料費率 (D) / (A)	25.7%	23.4%	24.0%	23.9%	23.3%	
売上高借入金残高比率 (E) / (A)	78.4%	83.7%	85.8%	75.8%	64.7%	
専従者給与	619	1,551	2,258	3,396	5,378	
借入金残高 (E)	9,380	16,062	21,871	25,449	32,821	

<単位：千円>

○散布図（H29年の経営規模と農家所得）

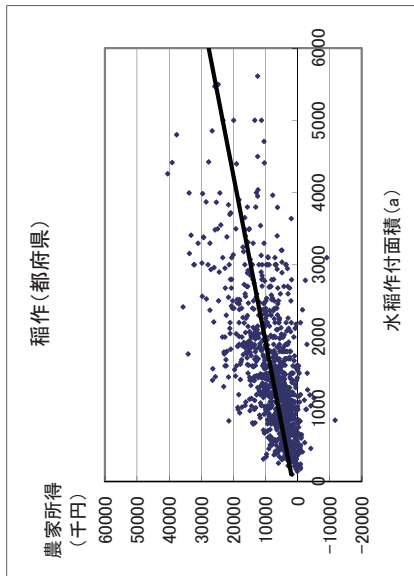

○単収・単価（H29年）

	単収	単価
	kg/10a	円/kg
都府県	540.0	203.5
東北	540.0	198.1
北陸	501.8	208.8
関東・東山	480.3	201.0
東海	453.1	212.5
近畿	449.3	233.1
中国・四国	422.9	209.6
九州	450.0	209.7

平成29年農業経営動向分析 集計結果（個人）

【第1位部門：北海道畑作】

○3カ年経年及び規模別比較（損益計算書）

決算年	H27		H28		H29		経営耕地面積別 30ha未満	30-40ha	40ha以上
	46	46	46	46	11	13			
属性	北海道								
サンプル数	46	46	46	46	11	13	22		
経営耕地面積 (a)	4,374.6	4,357.4	4,363.3	2,513.5	3,282.9	5,926.7			
売上高 (A)	56,345	54,697	65,849	43,754	52,676	84,681			
営業費用（売上原価+販売管理費）	39,871	40,166	44,646	31,942	32,665	58,079			
期首棚卸高	3,178	3,098	3,681	1,813	2,074	5,565			
材料費 (D)	19,364	19,709	20,675	15,178	15,320	26,588			
種田費	3,384	3,495	3,716	2,564	2,383	5,079			
肥料費	6,452	6,697	6,250	3,980	4,777	8,255			
農薬・衛生費	4,767	4,732	5,223	3,765	3,714	6,844			
諸材料費	1,214	1,167	1,571	1,821	1,192	1,670			
修繕費	3,005	2,941	3,285	2,776	2,685	3,893			
その他	543	678	630	273	569	845			
労務費・人件費	1,160	1,401	1,522	1,509	900	1,896			
燃料動力費	1,699	1,523	1,710	1,203	1,435	2,125			
賃借料・リース料	3,966	3,989	4,089	3,444	2,447	5,381			
減価償却費	5,617	5,965	6,508	4,426	5,479	8,156			
租税公課	1,620	1,633	1,371	1,176	1,151	1,598			
販売手数料	0	0	0	0	0	0			
その他費用	6,383	6,545	9,037	5,473	5,960	12,637			
他勘定振替高 (Δ)	-19	-18	-19	0	0	-40			
当期仕入高	0	0	0	0	0	0			
期末棚卸高 (Δ)	-3,098	-3,681	-3,926	-2,281	-2,102	-5,827			
営業利益	16,474	14,530	21,203	11,812	20,011	26,603			
営業外収益	0	0	0	0	0	0			
営業外費用	496	421	405	404	325	452			
支払利息・割引料	496	421	405	404	325	452			
農家所得（専従者給与控除前）(B)	15,978	14,109	20,798	11,408	19,686	26,151			
減価償却前 (C)	21,595	20,074	27,306	15,834	25,165	34,307			
利益率 (B) / (A)	28.4%	25.8%	31.6%	26.1%	37.4%	30.9%			
減価償却前 (C) / (A)	38.3%	36.7%	41.5%	36.2%	47.8%	40.5%			
売上高材料費率 (D) / (A)	34.4%	36.0%	31.4%	34.7%	29.1%	31.4%			
売上高借入金残高比率 (E) / (A)	55.6%	62.9%	56.9%	73.4%	59.1%	51.9%			
専従者給与	5,835	5,367	6,220	3,235	4,431	8,770			
借入金残高 (E)	31,331	34,407	37,488	32,104	31,134	43,935			

<単位：千円>

○散布図（H29年の経営規模と農家所得）

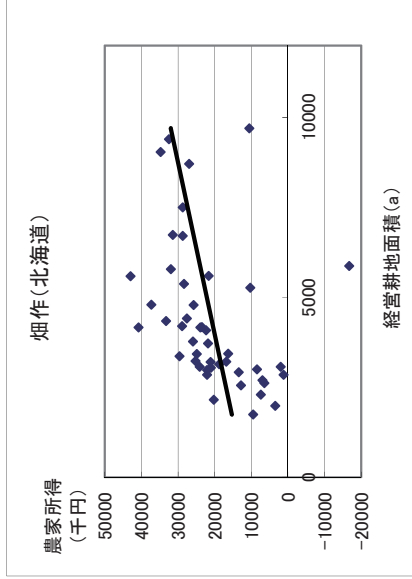

○単収・単価（H29年）

	単収	単価
	kg/10a	円/kg
ばれいしよ	3,516.5	46.1
てんさい	6,810.8	11.2
小麦	616.1	-
大豆	270.2	1,139
そば	75.8	2,428

平成29年農業経営動向分析 集計結果（個人）

【第1位部門：果樹】

○3カ年経年比較（損益計算書）

決算年	H27					H28					H29				
	全国					全国					全国				
	かんきつ類	りんご	ぶどう	かんきつ類	りんご	ぶどう	かんきつ類	りんご	ぶどう	かんきつ類	りんご	ぶどう	かんきつ類	りんご	ぶどう
サンプル数	210	32	33	210	32	33	210	32	33	210	32	33	210	32	33
第1位目作付面積 (a)	238.0	279.6	184.8	238.2	273.5	190.6	238.2	273.5	190.6	238.2	273.5	190.6	238.2	273.5	190.6
売上高 (A)	15,964	14,541	15,429	17,387	15,117	16,323	17,387	15,117	16,323	17,387	15,117	16,323	17,387	15,117	16,323
営業費用（売上原価+販売管理費）	11,597	10,315	11,274	12,154	10,079	11,819	12,154	10,079	11,819	12,154	10,079	11,819	12,154	10,079	11,819
期首棚卸高	1,408	1,284	1,260	1,267	1,048	1,370	1,267	1,048	1,370	1,267	1,048	1,370	1,267	1,048	1,370
材料費 (D)	3,523	3,692	3,171	3,040	3,672	3,525	3,672	3,525	3,525	3,672	3,525	3,525	3,672	3,525	3,525
種苗費	135	114	139	182	153	173	153	153	173	153	173	153	153	173	153
肥料費	629	829	353	397	672	395	672	672	395	672	395	672	672	395	672
農薬・衛生費	987	1,183	1,213	1,049	1,182	1,218	1,049	1,182	1,218	1,049	1,182	1,218	1,049	1,182	1,218
諸材料費	908	697	699	1,142	901	868	901	529	868	1,008	912	621	912	621	878
修繕費	443	375	423	440	483	386	483	386	562	506	558	502	558	606	457
その他	421	495	344	446	415	309	415	309	497	427	394	379	427	394	468
労務費・人件費	2,104	1,821	1,901	2,355	1,919	2,202	2,355	1,919	2,202	2,048	2,429	1,950	2,429	2,225	2,332
燃料動力費	687	539	610	747	690	583	690	583	675	762	608	682	762	608	775
賃借料・リース料	213	149	361	251	247	378	247	181	378	264	232	171	232	381	269
減価償却費	1,487	1,221	1,399	1,818	1,610	1,316	1,610	1,331	1,316	2,175	1,753	1,456	1,753	1,541	2,428
租税公課	478	435	452	575	515	463	515	463	464	608	563	531	608	478	626
販売手数料	30	73	8	36	87	10	36	87	10	0	0	0	0	0	0
その他費用	2,906	2,284	3,453	2,894	3,138	2,452	3,138	2,452	3,752	2,775	3,541	3,000	3,541	3,826	3,140
他勘定振替高 (Δ)	-93	-136	-32	-80	-75	-130	-75	-130	-32	-89	-152	-32	-89	-152	-59
当期仕入高	121	1	60	209	38	10	38	10	231	65	0	65	0	0	258
期末棚卸高 (Δ)	-1,267	-1,048	-1,370	-1,339	-1,374	-1,375	-1,339	-1,374	-1,375	-655	-1,265	-1,316	-1,265	-1,266	-738
営業利益	4,367	4,227	4,155	4,109	5,232	5,037	4,109	5,232	4,120	4,408	5,487	5,061	4,408	5,061	5,276
営業外収益	232	217	443	197	177	102	177	102	271	260	118	170	118	170	7
営業外費用	116	96	82	73	116	94	73	116	87	73	110	110	73	110	71
支払利息・割引料	114	94	82	65	116	94	87	116	87	71	110	110	78	78	71
繰越所得（専従者給与控除前）(B)	4,483	4,348	4,516	4,233	5,294	4,304	4,233	5,294	4,304	4,595	5,495	5,121	4,376	5,212	5,212
減価償却前 (C)	5,970	5,570	5,915	6,050	6,904	6,376	6,904	6,376	5,620	6,770	7,248	6,577	5,917	7,640	7,640
利率率 (B) / (A)	28.1%	29.9%	29.3%	27.9%	30.4%	26.4%	27.9%	30.4%	26.4%	28.3%	29.4%	31.1%	25.3%	28.6%	28.6%
減価償却前 (C) / (A)	37.4%	38.3%	38.3%	39.9%	39.7%	34.4%	39.7%	42.2%	34.4%	41.7%	38.8%	40.0%	34.2%	41.9%	41.9%
売上高材料費率 (D) / (A)	22.1%	25.4%	20.6%	20.0%	21.1%	23.2%	21.1%	23.2%	21.6%	19.2%	22.9%	20.6%	21.7%	17.8%	17.8%
売上高借入金残高比率 (E) / (A)	82.3%	75.2%	81.3%	71.7%	79.1%	75.8%	74.0%	79.1%	74.0%	80.3%	79.7%	77.9%	75.3%	74.2%	74.2%
専従者給与	1,992	1,645	1,825	1,727	2,225	1,981	1,997	2,225	1,981	1,754	2,334	1,982	2,091	1,868	1,868
借入金残高 (E)	13,134	10,932	12,545	10,879	13,749	11,458	12,080	13,749	11,458	13,034	14,864	12,819	13,024	13,515	13,515

<単位：千円>

○単収・単価（H29年）

	単収		単価	
	kg/10a	円/kg	kg/10a	円/kg
みかん	2,016	203.7	2,016	203.7
りんご	1,667	231.9	1,667	231.9
ぶどう	850	856.3	850	856.3
うめ	760	392.1	760	392.1
日本なし	1,667	353.2	1,667	353.2
かき	1,500	2,230	1,500	2,230
もも	969	462.1	969	462.1
おうとう	4,74.6	1,962	4,74.6	1,962

平成29年農業経営動向分析 集計結果（個人）

【第1位部門：果樹】

○規模別比較（損益計算書）

決算年 属性	H29									
	全国-かんきつ類作付面積別					全国-りんご作付面積別				
	2ha未満 29	2-3ha 21	3-4ha 15	4ha以上 17	5ha以上 18	2ha未満 18	2-3ha 8	3ha以上 6	4ha以上 8	5ha以上 6
作付面積 (a)	1250	2384	341.3	553.2	1151	239.9	392.0			
売上高 (A)	8,253	17,519	21,504	24,686	11,881	22,862	26,180			
営業費用（売上原価+販売管理費）	5,735	11,486	13,990	18,654	7,916	18,279	21,035			
期首棚卸高	687	1,074	2,484	1,939	348	2,745	2,631			
材料費 (D)	2,007	3,788	4,868	5,804	2,722	4,840	5,412			
種苗費	84	151	197	221	64	380	333			
肥料費	431	805	1,130	1,570	285	403	730			
農薬・衛生費	563	1,264	1,668	1,946	969	1,549	1,893			
諸材料費	306	767	719	890	685	1,089	1,173			
修繕費	396	320	761	676	407	1,007	668			
その他	228	482	392	500	312	412	616			
労務費・人件費	767	2,065	1,876	3,892	848	3,366	4,837			
燃料動力費	385	512	865	879	434	859	1,193			
賃借料・リース料	79	182	194	296	294	261	804			
減価償却費	1,013	1,104	1,707	2,426	897	2,199	2,595			
相対公課	261	577	703	785	246	537	1,098			
販売手数料	0	0	0	0	0	0	0			
その他費用	1,350	3,224	3,626	4,985	2,611	5,588	5,119			
他勘定振替高 (Δ)	-99	-161	-158	-228	-17	-70	-25			
当期仕入高	0	0	0	0	0	0	0			
期末棚卸高 (Δ)	-714	-880	-2,175	-2,123	-466	-2,045	-2,628			
営業利益	2,518	6,033	7,514	6,032	3,965	4,583	5,145			
営業外収益	181	0	0	512	28	149	321			
営業外費用	75	136	61	181	43	146	92			
支払利息・割引料	75	136	61	181	43	146	92			
農家所得（専従者給与控除前）(B)	2,625	5,897	7,452	6,364	3,950	4,586	5,374			
減価償却前 (C)	3,638	7,001	9,160	8,789	4,847	6,785	7,969			
(利益率 (B) / (A))	31.8%	33.7%	34.7%	25.8%	33.2%	20.1%	20.5%			
比率 減価償却前 (C) / (A)	44.1%	40.0%	42.6%	35.6%	40.8%	29.7%	30.4%			
比率 売上高材料費率 (D) / (A)	24.3%	21.6%	22.6%	23.5%	22.9%	21.2%	20.7%			
比率 売上高借入金残高比率 (E) / (A)	117.9%	61.9%	37.6%	100.1%	57.1%	109.6%	60.0%			
専従者給与	586	2,651	2,901	2,728	1,530	3,098	2,430			
借入金残高 (E)	9,731	10,851	8,077	24,700	6,781	25,053	15,715			

<単位：千円>

○散布図（H29年の経営規模と農家所得）

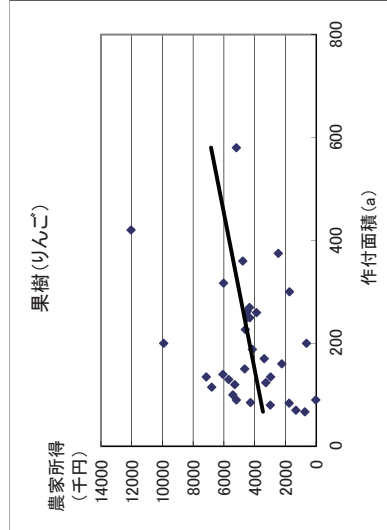
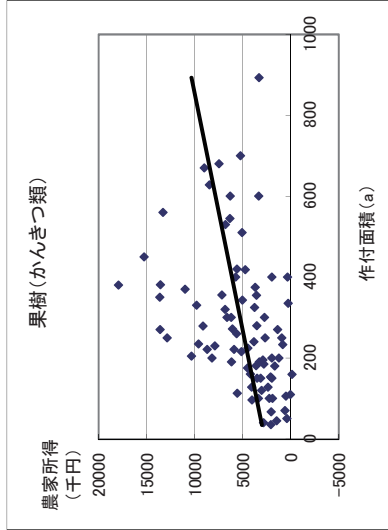

平成29年農業経営動向分析 集計結果（個人）

【第1位部門：露地野菜】

○3カ年経年比較（損益計算書）

決算年 属性	H27		H28		H29		H27		H28		H29	
	北海道		北海道		北海道		都府県		都府県		都府県	
	第1位品目 たまねぎ	73	第1位品目 たまねぎ	73	第1位品目 たまねぎ	73	第1位品目 だいこん	33	第1位品目 だいこん	33	第1位品目 だいこん	33
サンプル数	73	54	73	54	73	54	33	33	33	33	33	33
第1位品目作付面積 (a)	910.4	1,057.7	1,084.2	1,076.0	1,055.3	1,101.8	222.8	367.0	389.2	227.0	406.2	229.1
売上高 (A)	47,263	51,268	45,545	49,752	51,216	57,602	32,124	39,477	34,804	42,141	34,749	44,970
営業費用（売上原価+販売管理費）	34,146	36,578	32,037	34,240	36,075	39,506	23,004	27,425	24,806	28,129	25,665	29,528
期首棚卸高	14,998	19,223	15,418	20,010	17,970	23,304	642	780	589	562	945	388
材料費 (D)	16,053	17,697	16,323	17,934	16,685	18,267	8,552	10,518	9,418	11,557	9,537	13,068
種苗費	3,223	3,782	3,293	3,719	3,204	3,611	1,103	1,055	1,202	1,092	1,266	1,089
肥料費	5,395	6,122	5,768	6,673	5,532	6,314	2,031	1,326	2,152	1,244	2,242	1,461
農薬・衛生費	3,022	3,595	3,052	3,592	3,116	3,669	1,521	860	1,805	1,143	1,724	1,137
諸材料費	1,969	1,774	1,674	1,501	1,849	1,722	1,933	2,724	2,276	4,582	2,558	7,037
修繕費	1,849	1,990	1,943	2,114	2,243	2,511	1,104	1,208	1,214	1,074	1,159	1,331
その他	596	435	593	395	741	440	859	3,346	768	2,422	588	1,013
労務費・人件費	2,505	2,113	2,282	2,013	2,505	2,131	3,193	1,967	3,635	2,321	3,972	2,768
燃料動力費	1,271	1,254	1,409	1,389	1,642	1,652	941	576	914	566	1,096	654
賃借料・リース料	1,912	1,968	1,947	2,048	1,735	1,818	675	523	747	538	721	518
減価償却費	4,375	5,015	4,260	4,947	4,587	5,251	2,520	2,790	2,700	2,605	2,760	2,746
租税公課	1,409	1,558	1,363	1,430	1,436	1,512	781	1,124	937	1,442	928	1,389
販売手数料	7	10	0	0	0	0	385	2,636	242	1,769	81	500
その他費用	7,068	7,750	7,047	7,771	6,960	7,419	5,758	7,073	6,494	7,158	6,239	7,858
他勘定振替高 (Δ)	-35	0	-40	0	-29	0	0	0	-1	0	-0	0
当期仕入高	0	0	0	0	0	0	146	0	75	0	65	0
期末棚卸高 (Δ)	-15,418	-20,010	-17,970	-23,304	-17,417	-21,849	-589	-562	-945	-388	-679	-362
営業利益	13,117	14,690	13,507	15,512	15,141	18,096	9,120	12,052	9,998	14,012	9,084	15,442
営業外収益	153	0	128	0	204	0	104	34	105	58	65	87
営業外費用	422	481	388	431	352	395	124	239	141	180	116	173
支払利息・割引料	422	481	388	431	352	395	120	227	118	180	116	173
譲受所得（専従者給与控除計）(B)	12,849	14,209	13,247	15,081	14,993	17,701	9,101	11,848	9,962	13,891	9,034	15,357
減価償却前 (C)	17,224	19,224	17,507	20,028	19,580	22,952	11,620	14,637	12,662	16,495	11,793	18,103
（比率）	27.2%	27.7%	29.1%	30.3%	29.3%	30.7%	28.3%	30.0%	28.6%	33.0%	26.0%	34.1%
減価償却前 (C) / (A)	36.4%	37.5%	38.4%	40.3%	38.2%	39.8%	36.2%	37.1%	36.4%	39.1%	33.9%	40.3%
売上高材料費率 (D) / (A)	34.0%	34.5%	35.8%	36.0%	32.6%	31.7%	26.6%	26.6%	27.4%	27.4%	27.4%	29.1%
売上高借入金残高比率 (E) / (A)	66.3%	68.4%	70.8%	71.3%	58.7%	57.6%	44.3%	73.6%	44.1%	63.0%	45.9%	57.5%
専従者給与	5,817	6,832	5,813	6,933	6,373	7,446	4,071	6,584	4,276	6,388	4,335	6,950
借入金残高 (E)	31,327	35,042	32,231	35,459	30,088	33,174	14,217	29,075	15,358	26,551	15,935	25,876

<単位：千円>

○単収・単価（H29年）

	単収 kg/10a	単価 円/kg
キャベツ	5,000	73.9
ねぎ	2,150	330.8
レタス	2,315	211.8
トマト	5,065	399.0
にんじん	3,000	126.9
ブロッコリー	900	333.3
だいこん	5,086	77.8
ほうれんそう	1,252	452.5
きゅうり	9,500	248.6
かぼちゃ	789	147.1
やまのいも	2,333	288.5
なす	6,762	248.7
はくさい	4,867	85.7
アスパラガス	500	1,166.8
にんにく	1,000	1,006.7
ごぼう	1,750	183.3
ごまつな	2,722	302.2
スイートコーン	1,086	186.9
いちご	3,525	1,437.2
メロン	1,471	362.5
れんこん	1,371	514.7
ずいか	3,822	161.3
えだまめ	389	873.8
オクラ	1,071	734.5

平成29年農業経営動向分析 集計結果（個人）

【第1位部門：露地野菜】

○規模別比較（損益計算書）

決算年 属性	H29					
	北海道・たまねぎ		作付面積別		都府県・だいこん	
	5ha未満	5-7ha	7-10ha	10ha以上	1.0ha未満	1.0-2.0ha
サンプル数	-	-	20	28	-	17
作付面積 (a)	-	-	8420	14,285	-	1500
売上高 (A)	-	-	44,885	73,136	-	36,452
営業費用 (売上原価+販売管理費)	-	-	30,338	50,435	-	23,086
期首棚卸高	-	-	15,575	31,824	-	0
材料費 (D)	-	-	14,643	22,809	-	10,275
種苗費	-	-	3,301	4,288	-	704
肥料費	-	-	4,700	8,060	-	853
農薬・衛生費	-	-	2,980	4,585	-	401
諸材料費	-	-	1,328	2,178	-	5,751
修繕費	-	-	2,104	3,029	-	1,104
その他	-	-	230	669	-	1,462
労務費・人件費	-	-	996	3,251	-	1,584
燃料動力費	-	-	1,365	2,029	-	331
賃借料・リース料	-	-	2,144	1,460	-	162
減価償却費	-	-	4,319	6,547	-	2,220
相対公課	-	-	1,152	1,986	-	1,399
販売手数料	-	-	0	0	-	1,100
その他費用	-	-	5,079	10,007	-	6,014
他勘定振替高 (△)	-	-	0	0	-	0
当期仕入高	-	-	0	0	-	0
期末棚卸高 (△)	-	-	-14,934	-29,477	-	-702
営業利益	-	-	14,547	22,701	-	13,366
営業外収益	-	-	0	0	-	0
営業外費用	-	-	345	451	-	239
支払利息・割引料	-	-	345	451	-	239
農家所得 (専従者給与控除前) (B)	-	-	14,202	22,250	-	13,127
減価償却前 (C)	-	-	18,521	28,797	-	15,347
(利益率 (B) / (A))	-	-	31.6%	30.4%	-	36.0%
減価償却前 (C) / (A)	-	-	41.3%	39.4%	-	42.1%
売上高材料費率 (D) / (A)	-	-	32.6%	31.2%	-	28.2%
売上高借入金残高比率 (E) / (A)	-	-	66.2%	52.2%	-	66.8%
専従者給与	-	-	5,198	10,112	-	5,501
借入金残高 (E)	-	-	29,736	38,205	-	24,356

<単位：千円>

○散布図 (H29年の経営規模と農家所得)

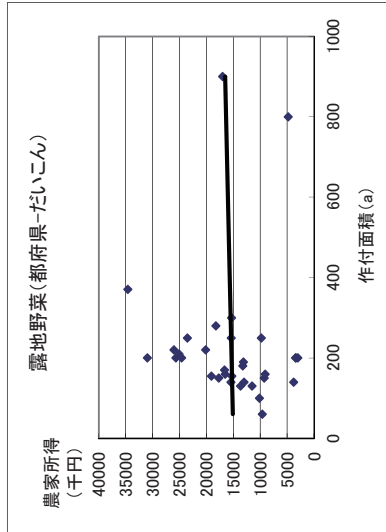
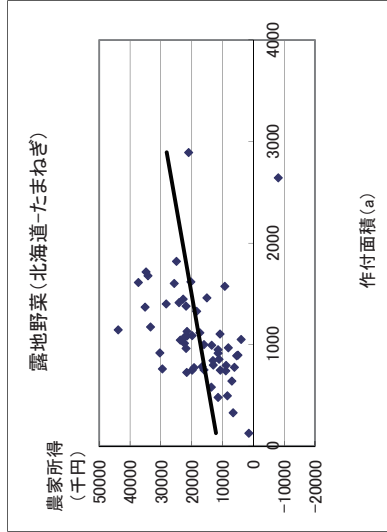

平成29年農業経営動向分析 集計結果（個人）

【第1位部門：施設野菜】

○3カ年経年比較（損益計算書）

決算年	H27				H28				H29				
	属性	全国		第1位品目		全国	第1位品目		全国	第1位品目		全国	
		トマト	いちご	トマト	いちご		トマト	いちご		トマト	いちご		
	サンプル数	708	106	330	106	708	106	330	106	708	106	330	106
	第1位品目栽培面積（㎡）	5,673	3,509	5,488	3,509	5,780	3,571	5,742	3,571	6,071	3,669	6,069	3,669
	売上高（A）	34,471	24,092	33,338	24,092	37,289	26,185	37,106	26,185	37,746	28,063	36,668	28,063
	営業費用（売上原価+販売管理費）	24,632	17,043	23,995	17,043	26,268	18,985	25,903	18,985	28,403	20,202	28,290	20,202
	期首棚卸高	203	244	208	244	200	238	201	238	213	221	204	221
	材料費（D）	7,214	5,417	7,607	5,417	7,664	6,021	8,091	6,021	7,778	6,144	8,312	6,144
	種苗費	1,117	319	1,518	319	1,228	298	1,709	298	1,258	312	1,802	312
	肥料費	1,591	1,053	1,614	1,053	1,716	1,257	1,760	1,257	1,773	1,328	1,792	1,328
	農薬・衛生費	804	875	698	875	868	781	781	997	902	984	809	984
	諸材料費	2,493	2,156	2,606	2,156	2,542	2,253	2,591	2,253	2,558	2,361	2,676	2,361
	修繕費	769	675	699	675	855	805	804	805	817	656	756	656
	その他	440	473	473	339	454	410	446	410	470	503	478	503
	労務費・人件費	4,201	2,355	3,894	2,355	4,758	2,743	4,393	2,743	5,292	3,111	5,004	3,111
	燃料動力費	2,741	1,613	3,195	1,613	2,632	1,535	3,092	1,535	3,395	4,107	4,107	1,823
	賃借料・リース料	527	478	509	478	559	501	562	501	610	622	622	515
	減価償却費	3,138	2,493	3,044	2,493	3,461	2,946	3,402	2,946	3,711	3,653	3,653	2,970
	租税公課	832	602	811	602	940	666	937	666	1,017	980	980	869
	販手数料	156	114	114	94	114	17	107	17	45	39	39	5
	その他費用	5,789	3,965	4,806	3,965	6,127	4,518	5,301	4,518	6,550	5,608	5,608	4,736
	他勘定振替高（△）	-2	0	-3	0	-5	0	-10	0	-1	-2	0	0
	当期仕入高	32	19	11	19	31	21	29	21	25	17	24	24
	期末棚卸高（△）	-200	-238	-201	-238	-213	-221	-204	-221	-232	-252	-216	-216
	営業利益	9,840	7,048	9,344	7,048	11,021	7,201	11,203	7,201	9,343	7,861	8,378	7,861
	営業外収益	90	50	129	50	40	67	38	67	19	28	17	17
	営業外費用	127	104	127	104	139	114	114	114	113	112	117	112
	支払利息・割引料	124	99	125	99	136	106	113	106	112	117	117	112
	課税所得（専従者給与控除前）（B）	9,803	6,995	9,346	6,995	10,921	7,154	11,127	7,154	9,250	8,288	8,288	7,766
	減価償却前（C）	12,941	9,488	12,390	9,488	14,382	10,100	14,530	10,100	12,961	11,941	11,941	10,736
	利益率（B）/（A）	28.4%	29.0%	28.0%	29.0%	29.3%	27.3%	30.0%	27.3%	24.5%	22.6%	22.6%	27.7%
	減価償却前（C）/（A）	37.5%	39.4%	37.2%	39.4%	38.6%	38.6%	39.2%	38.6%	34.3%	32.6%	32.6%	38.3%
	売上高材料費率（D）/（A）	20.9%	22.5%	22.8%	22.5%	20.6%	23.0%	21.8%	23.0%	20.6%	22.7%	22.7%	21.9%
	売上高借入金残高比率（E）/（A）	58.7%	68.6%	64.6%	68.6%	57.8%	68.5%	59.6%	68.5%	62.3%	69.2%	69.2%	67.4%
	専従者給与	4,190	2,679	4,255	2,679	4,639	2,660	4,734	2,660	4,697	4,694	4,694	2,918
	借入金残高（E）	20,248	16,522	21,542	16,522	21,546	17,950	22,105	17,950	23,527	25,370	25,370	18,904

○単収・単価（H29年）

	単収	単価
	kg/㎡	円/kg
トマト	10.0	400.0
いちご	3.9	1,239.0
きゅうり	17.0	303.7
ピーマン	10.7	421.4
なす	13.8	320.0
こまつな	8.6	334.9
ほうれんそう	1.7	631.5
メロン	4.8	530.8
アスパラガス	2.0	962.1
ねぎ	3.7	908.2
にら	6.3	525.7
花みょうが	4.6	1,579.4
チンゲンサイ	14.5	341.5
すいか	3.0	209.7

平成29年農業経営動向分析 集計結果（個人）

【第1位部門：施設野菜】

○規模別比較（損益計算書）

決算年	H29						
	全国-トマト栽培面積別		全国-いちご栽培面積別		全国-いちご栽培面積別		
	3,000㎡未満	3,000-5,000㎡	5,000-10,000㎡	10,000㎡以上	3,000㎡未満	3,000-5,000㎡	5,000㎡以上
サンプル数	67	88	126	49	48	36	22
栽培面積 (㎡)	1,966.5	3,819.7	6,885.0	13,621.9	1,768.5	3,657.0	7,835.7
売上高 (A)	16,347	26,947	42,573	66,727	14,599	26,931	59,291
営業費用 (売上原価+販売管理費)	13,164	20,424	32,295	52,802	10,305	18,450	44,612
期首棚卸高	133	132	225	372	70	373	305
材料費 (D)	3,881	5,811	9,550	15,676	3,513	5,921	12,247
種苗費	859	1,377	2,056	3,198	280	245	495
肥料費	728	1,125	2,069	3,731	717	1,156	2,942
農薬・衛生費	314	534	945	1,628	535	1,073	1,819
諸材料費	1,191	1,684	3,137	5,303	1,314	2,162	4,968
修繕費	333	704	876	1,119	357	717	1,208
その他	456	388	467	698	310	569	816
労務費・人件費	1,727	2,754	6,007	10,942	1,102	2,400	8,658
燃料動力費	1,711	3,144	4,716	7,542	1,150	2,074	2,879
賃借料・リース料	387	390	737	1,065	279	368	1,272
減価償却費	2,564	3,376	4,046	4,625	1,906	3,177	4,950
租税公課	399	795	1,155	1,654	387	790	2,052
販売手数料	94	20	38	0	10	0	0
その他費用	2,353	4,195	6,067	11,418	1,942	3,763	12,426
他動定振替高 (△)	-10	0	0	0	0	0	0
当期仕入高	84	0	0	0	5	0	105
期末棚卸高 (△)	-159	-195	-248	-492	-60	-385	-282
営業利益	3,183	6,523	10,278	13,924	4,294	8,451	14,679
営業外収益	136	0	0	0	36	1	0
営業外費用	103	97	122	161	104	122	113
支払利息・割引料	103	96	122	161	104	122	113
農家所得 (専従者給与控除前) (B)	3,216	6,426	10,156	13,763	4,226	8,331	14,566
減価償却前 (C)	5,780	9,803	14,203	18,388	6,132	11,508	19,516
比率							
(比) 減価償却前 (C) / (A)	19.7%	23.8%	23.9%	20.6%	28.9%	30.9%	24.6%
(比) 売上高材料費率 (D) / (A)	35.4%	36.4%	33.4%	27.6%	42.0%	42.7%	32.9%
(比) 売上高借入金残高比率 (E) / (A)	23.7%	21.6%	22.4%	23.5%	24.1%	22.0%	20.7%
(比) 専従者給与	118.9%	80.2%	65.7%	50.3%	118.5%	67.8%	39.5%
(比) 借入金残高 (E)	1.714	3.729	5.889	7.431	1.265	3.126	6.184
(比) 借入金残高 (E)	19.432	21.621	27.963	33.555	17.303	18.268	23.435

＜単位：千円＞

○散布図 (H29年の経営規模と農家所得)

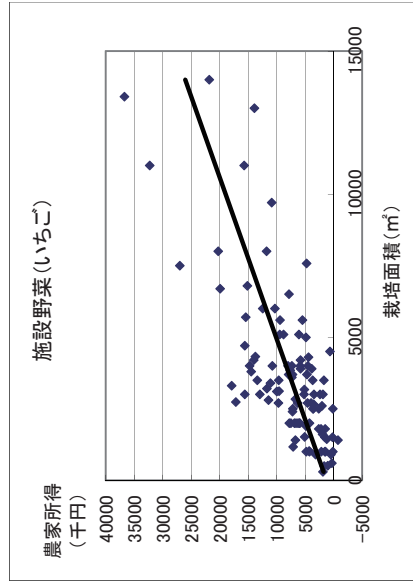
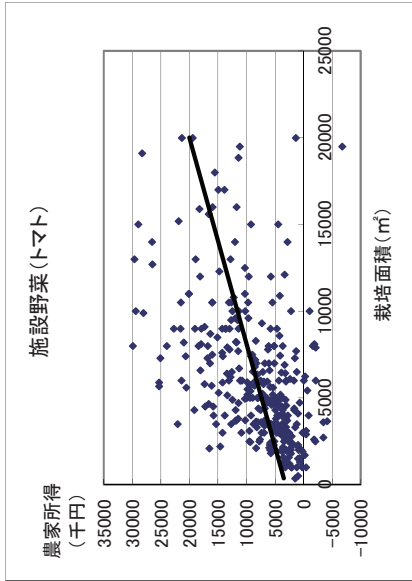

平成29年農業経営動向分析 集計結果（個人）

【第1位部門：施設花き】

○3カ年経年比較（損益計算書）

決算年	H27				H28				H29				
	属性	全国		第1位品目		全国	第1位品目		全国	第1位品目		全国	
		きく	ばら	きく	ばら		きく	ばら		きく	ばら		
	サンプル数	181	74	11	181	74	11	181	74	11	181	74	11
	第1位品目栽培面積 (㎡)	5,915	6,530	4,765	6,057	6,637	4,939	6,315	7,273	5,402	40,296	31,664	35,363
	売上高 (A)	41,351	41,269	41,455	42,471	42,310	38,574	41,529	40,296	40,228	33,849	31,664	35,363
	営業費用 (売上原価+販売管理費)	32,286	30,580	35,795	32,891	30,677	32,997	33,849	31,664	35,363	17	17	17
	期首棚卸高	1,694	288	19	1,732	237	18	1,518	257	17	17	17	17
	材料費 (D)	11,010	9,272	7,885	11,538	9,719	7,380	11,473	9,686	7,572	9,686	7,572	7,572
	種苗費	3,946	1,684	767	4,189	1,843	1,133	4,171	1,764	755	1,764	1,764	755
	肥料費	1,265	1,466	1,614	1,339	1,659	1,382	1,342	1,594	2,000	1,594	1,594	2,000
	農薬・衛生費	1,408	2,280	1,319	1,527	2,442	1,712	1,554	2,468	1,821	2,468	2,468	1,821
	諸材料費	2,837	2,071	2,607	2,886	2,113	1,881	2,804	2,106	1,715	2,804	2,106	1,715
	修繕費	1,163	1,429	1,155	1,191	1,290	1,074	1,252	1,389	1,056	1,252	1,389	1,056
	その他	390	342	424	406	372	197	349	365	225	349	365	225
	労務費・人件費	4,534	3,882	5,780	4,810	4,030	5,975	5,020	4,295	4,699	5,020	4,295	4,699
	燃料動力費	4,400	4,406	8,337	3,938	3,864	6,698	4,903	4,946	8,808	4,903	4,946	8,808
	賃借料・リース料	521	419	862	604	445	861	520	411	782	520	411	782
	減価償却費	3,938	4,748	4,726	3,807	4,499	4,434	4,003	4,773	4,611	4,003	4,773	4,611
	租税公課	1,049	1,070	1,340	1,108	1,187	1,108	1,062	941	1,203	1,062	941	1,203
	販売手数料	405	199	0	262	240	0	70	0	0	70	0	0
	その他費用	6,461	6,532	6,864	6,595	6,715	6,539	6,785	6,683	7,740	6,785	6,683	7,740
	他勘定振替高 (△)	0	0	0	0	0	0	0	0	0	0	0	0
	当期仕入高	7	0	0	14	0	0	31	0	0	31	0	0
	期末棚卸高 (△)	-1,732	-237	-18	-1,518	-257	-17	-1,536	-329	-70	-1,536	-329	-70
	営業利益	9,065	10,689	5,660	9,581	11,632	5,577	7,679	8,632	4,866	7,679	8,632	4,866
	営業外収益	131	28	103	70	20	206	19	2	205	19	2	205
	営業外費用	234	213	209	240	217	211	270	250	154	270	250	154
	支払利息・割引料	233	213	209	240	217	211	270	250	154	270	250	154
	農家所得 (専従者給与控除前) (B)	8,962	10,504	5,554	9,411	11,435	5,572	7,428	8,384	4,916	7,428	8,384	4,916
	減価償却前 (C)	12,900	15,252	10,280	13,218	15,934	10,006	11,431	13,157	9,527	11,431	13,157	9,527
	利益率 (B) / (A)	21.7%	25.5%	13.4%	22.2%	27.0%	14.4%	17.9%	20.8%	12.2%	17.9%	20.8%	12.2%
	減価償却前 (C) / (A)	31.2%	37.0%	24.8%	31.1%	37.7%	25.9%	27.5%	32.7%	23.7%	27.5%	32.7%	23.7%
	売上高材料費率 (D) / (A)	26.6%	22.5%	19.0%	27.2%	23.0%	19.1%	27.6%	24.0%	18.8%	27.6%	24.0%	18.8%
	売上高借入金残高比率 (E) / (A)	61.1%	65.6%	45.2%	61.4%	67.5%	42.5%	65.9%	78.4%	34.8%	65.9%	78.4%	34.8%
	専従者給与	4,390	5,284	3,717	4,601	5,543	2,973	4,381	5,319	2,913	4,381	5,319	2,913
	借入金残高 (E)	25,274	27,086	18,727	26,079	28,550	16,391	27,384	31,606	13,982	27,384	31,606	13,982

○単収・単価 (H29年)

	単収		単価
	本/㎡	円/本	
きく	86.6	59.3	86.6
ばら	84.1	66.7	84.1
トルコギキョウ	28.0	165.2	28.0
ゆり	38.1	179.3	38.1
シクラメン	19.4	479.6	19.4

平成29年農業経営動向分析 集計結果（個人）

【第1位部門：施設花き】

○規模別比較（損益計算書）

決算年 属性	H29						
	全国-大きく栽培面積別		全国-ばら栽培面積別		全国-ばら栽培面積別		
	5,000㎡未満	5,000~7,000㎡	7,000~10,000㎡	10,000㎡以上	2,000㎡未満	2,000~5,000㎡	5,000㎡以上
サンプル数	28	16	11	19	-	6	-
栽培面積 (㎡)	3,693.7	5,829.8	7,899.9	13,401.1	-	2,923.2	-
売上高 (A)	24,249	42,027	43,886	60,409	-	20,330	-
営業費用 (売上原価+販売管理費)	18,104	32,100	34,604	49,580	-	17,656	-
期首棚卸高	212	639	40	129	-	31	-
材料費 (D)	6,061	10,405	9,981	14,252	-	4,874	-
種苗費	1,288	1,500	2,215	2,427	-	514	-
肥料費	916	1,619	1,693	2,515	-	1,296	-
農薬・衛生費	1,662	2,309	2,241	3,920	-	1,096	-
諸材料費	1,209	2,083	2,708	3,097	-	1,107	-
修繕費	805	2,162	897	1,885	-	705	-
その他	181	732	227	408	-	155	-
労務費・人件費	1,585	3,836	5,343	8,068	-	1,457	-
燃料動力費	3,208	5,181	5,194	7,167	-	3,892	-
賃借料・リース料	100	253	369	1,028	-	267	-
減価償却費	3,084	4,573	4,905	7,355	-	3,135	-
租税公課	593	945	570	1,665	-	445	-
販売手数料	0	0	0	0	-	0	-
その他費用	3,420	7,009	8,413	10,216	-	3,583	-
他勘定振替高 (△)	0	0	0	0	-	0	-
当期仕入高	0	0	0	0	-	0	-
期末棚卸高 (△)	-160	-739	-212	-299	-	-28	-
営業利益	6,145	9,927	9,282	10,829	-	2,674	-
営業外収益	0	9	0	0	-	375	-
営業外費用	180	150	535	271	-	240	-
支払利息・割引料	180	150	535	271	-	240	-
農家所得 (専従者給与控除前) (B)	5,966	9,785	8,747	10,558	-	2,809	-
減価償却前 (C)	9,050	14,358	13,653	17,913	-	5,944	-
利益率 (B) / (A)	24.6%	23.3%	19.9%	17.5%	-	13.8%	-
減価償却前 (C) / (A)	37.3%	34.2%	31.1%	29.7%	-	29.2%	-
売上高材料費率 (D) / (A)	25.0%	24.8%	22.7%	23.6%	-	24.0%	-
売上高借入金残高比率 (E) / (A)	91.1%	58.3%	88.7%	78.4%	-	58.4%	-
専従者給与	4,097	6,662	5,875	5,666	-	1,383	-
借入金残高 (E)	22,079	24,503	38,927	47,390	-	11,872	-

<単位：千円>

○散布図 (H29年の経営規模と農家所得)

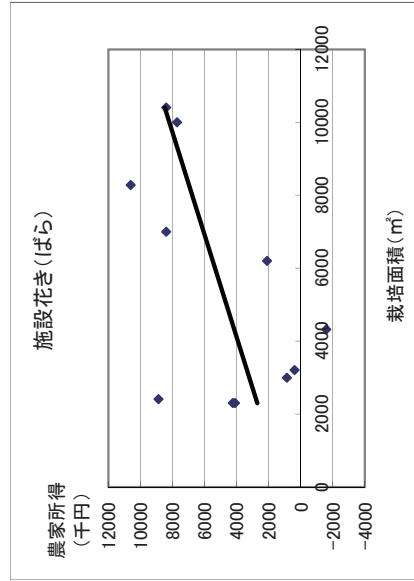
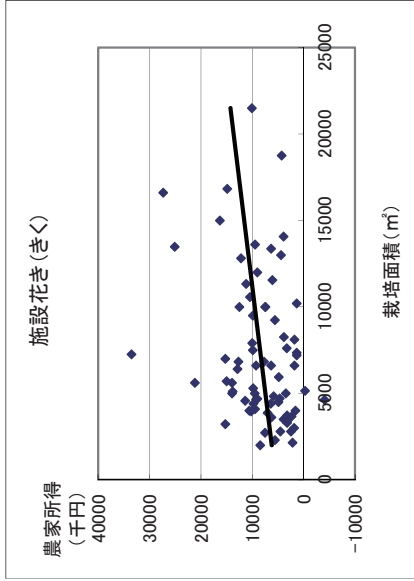

平成29年農業経営動向分析 集計結果（個人）

【第1位部門：茶】

○3カ年経年比較（損益計算書）

決算年	H27						H28						H29											
	全国			地域ブロック			全国			地域ブロック			全国			地域ブロック								
	東海	近畿	九州	東海	近畿	九州	東海	近畿	九州	東海	近畿	九州	東海	近畿	九州	東海	近畿	九州						
サンプル数	90	15	14	60	90	15	14	60	90	15	14	60	90	15	14	60	90	15	14	60				
茶園面積 (a)	594.3	404.7	465.9	672.5	594.1	394.1	470.1	674.9	620.5	399.7	470.1	674.9	620.5	399.7	470.1	674.9	620.5	399.7	470.1	674.9	620.5	399.7	470.1	674.9
売上高 (A)	26,873	23,674	32,655	26,263	29,690	23,690	33,142	30,401	33,092	27,135	33,142	30,401	33,092	27,135	33,142	30,401	33,092	27,135	33,142	30,401	33,092	27,135	33,142	30,401
営業費用（売上原価+販売管理費）	22,767	18,690	26,959	22,694	23,335	18,483	27,090	23,599	24,855	19,586	23,599	23,599	24,855	19,586	23,599	23,599	24,855	19,586	23,599	23,599	24,855	19,586	23,599	23,599
期首棚卸高	507	527	234	557	320	478	230	292	333	688	230	292	333	688	230	292	333	688	230	292	333	688	230	292
材料費 (D)	7,343	5,918	9,621	7,222	8,040	6,650	9,712	8,078	8,530	7,277	9,712	8,078	8,530	7,277	9,712	8,078	8,530	7,277	9,712	8,078	8,530	7,277	9,712	8,078
種苗費	215	176	306	205	198	189	360	164	200	229	360	164	200	229	360	164	200	229	360	164	200	229	360	164
肥料費	3,412	2,477	4,293	3,473	3,541	2,509	4,486	3,611	3,857	2,743	4,486	3,611	3,857	2,743	4,486	3,611	3,857	2,743	4,486	3,611	3,857	2,743	4,486	3,611
農薬・衛生費	1,239	1,559	1,669	1,066	1,335	1,625	1,793	1,163	1,384	1,813	1,625	1,793	1,163	1,384	1,813	1,625	1,793	1,163	1,384	1,813	1,625	1,793	1,163	1,384
諸材料費	670	512	846	678	737	688	757	757	871	943	757	757	871	943	757	757	871	943	757	757	871	943	757	757
修繕費	1,302	740	1,816	1,329	1,666	1,246	1,802	1,765	1,731	1,163	1,802	1,765	1,731	1,163	1,802	1,765	1,731	1,163	1,802	1,765	1,731	1,163	1,802	1,765
その他	505	455	690	471	563	394	515	618	487	387	515	618	487	387	515	618	487	387	515	618	487	387	515	618
労務費・人件費	1,951	1,027	2,171	2,124	2,079	976	2,089	2,342	2,276	941	2,089	2,342	2,276	941	2,089	2,342	2,276	941	2,089	2,342	2,276	941	2,089	2,342
燃料動力費	2,966	1,385	3,246	3,302	2,786	1,233	3,131	3,106	3,219	1,356	3,131	3,106	3,219	1,356	3,131	3,106	3,219	1,356	3,131	3,106	3,219	1,356	3,131	3,106
賃借料・リース料	631	502	522	696	823	436	501	1,004	830	443	501	1,004	830	443	501	1,004	830	443	501	1,004	830	443	501	1,004
減価償却費	4,059	2,512	5,545	4,132	3,931	2,538	5,064	4,042	3,744	2,255	5,064	4,042	3,744	2,255	5,064	4,042	3,744	2,255	5,064	4,042	3,744	2,255	5,064	4,042
租税公課	1,112	796	943	1,228	1,061	807	1,216	1,083	1,246	919	1,216	1,083	1,246	919	1,216	1,083	1,246	919	1,216	1,083	1,246	919	1,216	1,083
販売手数料	153	7	277	163	74	7	260	48	35	6	260	48	35	6	260	48	35	6	260	48	35	6	260	48
その他費用	3,809	4,309	3,862	3,669	4,022	3,929	4,359	3,979	4,192	4,111	4,359	3,979	4,192	4,111	4,359	3,979	4,192	4,111	4,359	3,979	4,192	4,111	4,359	3,979
他勘定振替高 (△)	-177	-36	-24	-251	-172	-30	-62	-236	-103	-25	-62	-236	-103	-25	-62	-236	-103	-25	-62	-236	-103	-25	-62	-236
当期仕入高	733	2,220	791	144	705	2,147	788	134	870	2,268	788	134	870	2,268	788	134	870	2,268	788	134	870	2,268	788	134
期末棚卸高 (△)	-320	-478	-230	-292	-333	-688	-199	-273	-320	-654	-199	-273	-320	-654	-199	-273	-320	-654	-199	-273	-320	-654	-199	-273
営業利益	4,105	4,985	5,697	3,569	6,355	5,207	6,052	6,802	8,237	7,549	6,052	6,802	8,237	7,549	6,052	6,802	8,237	7,549	6,052	6,802	8,237	7,549	6,052	6,802
営業外収益	158	109	222	158	54	77	181	20	53	52	181	20	53	52	181	20	53	52	181	20	53	52	181	20
営業外費用	297	158	139	368	317	133	119	409	248	141	133	119	409	248	141	133	119	409	248	141	133	119	409	248
支払利息・割引料	295	158	135	366	308	133	116	397	248	141	133	116	397	248	141	133	116	397	248	141	133	116	397	248
営業所得（専従者給与控除前）(B)	3,966	4,936	5,780	3,359	6,092	5,150	6,113	6,412	8,042	7,460	6,113	6,412	8,042	7,460	6,113	6,412	8,042	7,460	6,113	6,412	8,042	7,460	6,113	6,412
減価償却前 (C)	8,025	7,448	11,325	7,491	10,023	7,688	11,177	10,454	11,787	9,715	11,177	10,454	11,787	9,715	11,177	10,454	11,787	9,715	11,177	10,454	11,787	9,715	11,177	10,454
利益率 (B) / (A)	14.8%	20.8%	17.7%	12.8%	20.5%	21.7%	18.4%	21.1%	24.3%	27.5%	18.4%	21.1%	24.3%	27.5%	18.4%	21.1%	24.3%	27.5%	18.4%	21.1%	24.3%	27.5%	18.4%	21.1%
減価償却前 (C) / (A)	29.9%	31.5%	34.7%	28.5%	33.8%	32.5%	33.7%	34.4%	35.6%	35.8%	32.5%	33.7%	34.4%	35.6%	35.8%	32.5%	33.7%	34.4%	35.6%	35.8%	32.5%	33.7%	34.4%	35.6%
売上高材料費率 (D) / (A)	27.3%	25.0%	29.5%	27.5%	27.1%	28.1%	29.3%	26.6%	25.8%	26.8%	28.1%	29.3%	26.6%	25.8%	26.8%	28.1%	29.3%	26.6%	25.8%	26.8%	28.1%	29.3%	26.6%	25.8%
売上高借入金残高比率 (E) / (A)	103.0%	95.6%	73.4%	114.5%	86.3%	96.2%	65.8%	90.3%	70.7%	75.3%	65.8%	90.3%	70.7%	75.3%	65.8%	90.3%	70.7%	75.3%	65.8%	90.3%	70.7%	75.3%	65.8%	90.3%
専従者給与	2,518	3,075	3,233	2,224	2,614	3,275	3,355	2,290	2,947	3,175	3,355	2,290	2,947	3,175	3,355	2,290	2,947	3,175	3,355	2,290	2,947	3,175	3,355	2,290
借入金残高 (E)	27,690	22,632	23,967	30,079	25,625	22,801	21,812	27,460	23,392	20,432	21,812	27,460	23,392	20,432	21,812	27,460	23,392	20,432	21,812	27,460	23,392	20,432	21,812	27,460

<単位：千円>

平成29年農業経営動向分析 集計結果（個人）

【第1位部門：茶】

○規模別比較（損益計算書）

決算年	H29				
	全国-茶園面積別				
属性	3ha未満		3-5ha	5-7ha	7ha以上
	10	31	23	26	26
サンプル数	218.4	388.5	571.0	1,096.6	55,517
茶園面積 (a)	15,883	22,850	29,028	41,539	712
売上高 (A)	13,446	17,029	21,503	28,517	41,539
営業費用 (売上原価+販売管理費)	963	41	25	712	712
期首棚卸高	4,224	6,368	8,010	13,225	186
材料費 (D)	189	165	267	186	186
種苗費	1,587	2,785	3,484	6,340	6,340
肥料費	949	1,174	1,437	1,755	1,755
農薬・衛生費	449	819	772	1,184	1,184
諸材料費	766	1,089	1,739	2,859	2,859
修繕費	284	336	310	902	902
その他	878	1,076	2,021	4,471	4,471
労務費・人件費	1,147	1,708	3,134	5,893	5,893
燃料動力費	178	299	954	1,605	1,605
賃借料・リース料	2,405	2,387	2,552	6,933	6,933
減価償却費	580	772	981	2,303	2,303
租税公課	0	13	36	75	75
販売手数料	2,891	3,392	3,814	5,981	5,981
その他費用	0	-20	-23	-310	-310
他勘定振替高 (△)	1,170	1,062	20	1,280	1,280
当期仕入高	-988	-68	-19	-629	-629
期末棚卸高 (△)	2,436	5,821	7,525	13,978	13,978
営業利益	330	0	65	0	0
営業外収益	226	213	262	286	286
営業外費用	221	213	262	286	286
支払利息・割引料	2,541	5,608	7,328	13,692	13,692
農家所得 (専従者給与控除前) (B)	4,946	7,994	9,881	20,625	20,625
減価償却前 (C)	16.0%	24.5%	25.2%	24.7%	24.7%
利益率 (B) / (A)	31.1%	35.0%	34.0%	37.2%	37.2%
減価償却前 (C) / (A)	26.6%	27.9%	27.6%	23.8%	23.8%
売上高材料費率 (D) / (A)	14.1%	81.1%	65.3%	60.3%	60.3%
売上高借入金残高比率 (E) / (A)	9.77	2,621	2,245	4,714	4,714
専従者給与	22,407	18,541	18,953	33,481	33,481
借入金残高 (E)					

<単位：千円>

○散布図（H29年の経営規模と農家所得）

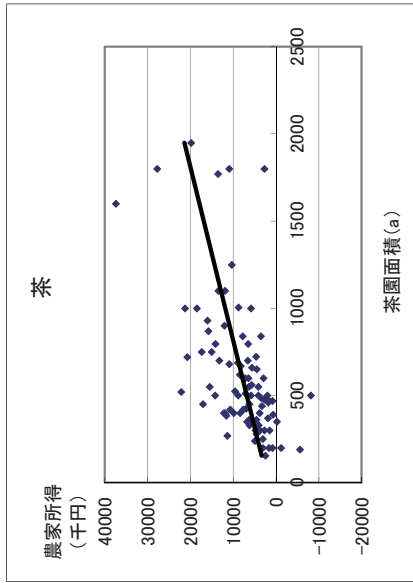

○単収・単価（H29年）
サンプル数些少のため、表示せず。

平成29年農業経営動向分析 集計結果（個人）

【第1位部門：きのこ】

○3カ年経年比較（損益計算書）

＜単位：千円＞

決算年 属性	H27			H28			H29		
	全国		第1位品目	全国		第1位品目	全国		第1位品目
	12	8	生しいだけ	12	8	生しいだけ	12	8	生しいだけ
サンプル数									
第1位品目取引量 (kg)	41,715.8	20,849	19,312.0	43,087.6	20,488.1				
売上高 (A)	30,111	28,055	31,425	28,706	30,274				
営業費用 (売上原価+販売管理費)	25,398	24,672	25,964	24,308	26,185				
期首棚卸高	1,044	1,089	976	999	1,025				
材料費 (D)	10,304	8,741	10,518	8,573	8,234				
種苗費	4,493	4,079	4,360	2,976	3,192				
肥料費	254	280	286	322	377				
農業・衛生費	212	221	220	303	290				
諸材料費	3,116	2,894	3,652	3,216	3,585				
修繕費	901	907	553	480	501				
その他	1,328	360	1,448	1,277	290				
労務費・人件費	3,207	3,474	3,765	3,971	4,920				
燃料動力費	2,764	2,921	2,450	2,813	3,232				
賃借料・リース料	507	631	316	352	419				
減価償却費	2,783	3,465	3,128	3,234	4,246				
租税公課	512	436	607	601	594				
販売手数料	0	0	0	0	0				
その他費用	5,254	4,846	5,203	4,691	4,617				
他勘定振替高 (△)	0	0	0	0	0				
当期仕入高	0	0	0	0	0				
期末棚卸高 (△)	-976	-932	-999	-925	-1,102				
営業利益	4,713	3,383	5,460	4,398	4,088				
営業外収益	130	0	138	0	0				
営業外費用	209	131	293	267	217				
支払利息・割引料	209	131	293	267	217				
農家所得 (専従者給与控除前) (B)	4,634	3,253	5,305	4,131	3,871				
減価償却前 (C)	7,417	6,718	8,433	7,365	8,117				
利益率 (B) / (A)	15.4%	11.6%	16.9%	14.4%	12.8%				
減価償却前 (C) / (A)	24.6%	23.9%	26.8%	27.2%	26.8%				
売上高材料費率 (D) / (A)	34.2%	31.2%	33.5%	30.6%	27.2%				
売上高借入金残高比率 (E) / (A)	81.6%	76.5%	74.5%	69.5%	47.8%				
専従者給与	2,175	2,148	2,139	2,099	1,684				
借入金残高 (E)	24,575	21,456	23,404	21,281	14,458				

○単収・単価 (H29年)

生しいだけ	単収	単価
		-
生しいだけ	-	1,000.0

平成29年農業経営動向分析 集計結果（個人）
【第1位部門：酪農（北海道）】

○3カ年経年及び規模別比較（損益計算書）

決算年	H27		H28		H29			
	北海道							
	57		57		57		57	
成牛頭数(頭)	881	875	879	879	606	-	1286	178.7
売上高(A)	96,216	102,179	105,343	57,018	78,526	-	147,015	196,629
営業費用(売上原価+販売管理費)	77,343	80,627	83,343	40,848	64,361	-	118,330	153,765
期首棚卸高	4,419	4,305	4,601	1,427	4,886	-	5,716	6,980
材料費(D)	46,489	47,836	48,793	21,728	39,286	-	64,875	92,434
飼料費	30,019	29,913	30,838	13,547	23,439	-	43,059	61,738
素畜費・養畜費	2,647	2,026	1,083	381	470	-	3,419	1,709
農薬・衛生費	1,760	1,952	2,399	1,043	1,935	-	3,087	4,408
諸材料費	2,523	2,612	3,011	1,703	3,105	-	2,233	4,934
修繕費	3,906	4,477	4,499	1,740	3,869	-	4,865	9,637
その他	5,634	6,857	6,964	3,313	6,468	-	8,211	10,008
労務費・人件費	1,710	1,971	2,359	1,359	926	-	5,370	5,084
燃料動力費	3,580	3,568	4,206	2,206	3,256	-	5,643	7,309
賃借料・リース料	3,427	3,747	4,202	732	3,400	-	5,638	10,196
減価償却費	12,551	13,046	12,829	8,109	9,318	-	20,952	20,728
租税公課	2,348	2,727	2,888	2,290	1,710	-	3,876	5,589
販売手数料	0	0	0	0	0	-	0	0
その他費用	12,979	13,937	14,469	6,818	10,162	-	22,538	26,597
他勘定振替高(Δ)	-5,856	-5,909	-5,873	-2,264	-3,499	-	-10,320	-11,418
当期仕入高	0	0	0	0	0	-	0	0
期末棚卸高(Δ)	-4,305	-4,601	-5,131	-1,555	-5,085	-	-5,956	-9,733
営業利益	18,873	21,551	22,000	16,170	14,165	-	28,685	42,864
営業外収益	531	28	0	0	0	-	0	0
営業外費用	774	747	592	863	424	-	732	706
支払利息・割引料	682	628	592	863	424	-	732	706
農家所得(専従者給与控除前)(B)	18,630	20,833	21,408	15,307	13,741	-	27,953	42,158
減価償却前(C)	31,182	33,880	34,237	23,415	23,059	-	48,904	62,886
利益率(B)/(A)	19.4%	20.4%	20.3%	26.8%	17.5%	-	19.0%	21.4%
減価償却前(C)/(A)	32.4%	33.2%	32.5%	41.1%	29.4%	-	33.3%	32.0%
売上高材料費率(D)/(A)	48.3%	46.8%	46.3%	38.1%	50.0%	-	44.1%	47.0%
売上高借入金残高比率(E)/(A)	55.5%	44.9%	43.4%	81.0%	44.6%	-	43.8%	32.8%
専従者給与	5,262	6,142	6,663	3,218	4,055	-	10,680	13,621
借入金残高(E)	53,391	45,896	45,728	46,206	34,985	-	64,431	64,469

<単位：千円>

○散布図（H29年の経営規模と農家所得）

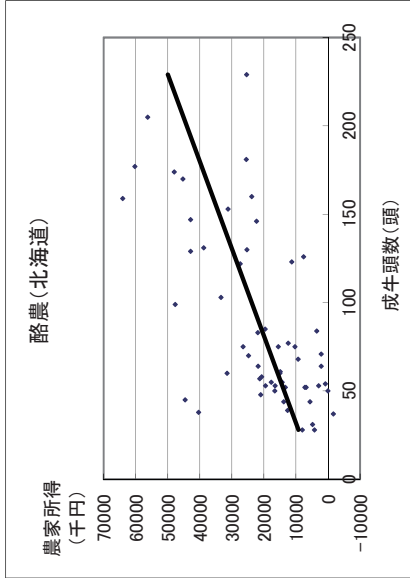

○単収・単価・技術指標値（H29年）

	単位
生乳(牛)	9,020 kg/頭(産牛)
乳価	96.0 円/kg
平均分娩間隔	14.0 月
平均更新産次	3.5 産
濃厚飼料購入単価	59.0 円/kg
乳飼比	34.8 %

平成29年農業経営動向分析 集計結果（個人）

【第1位部門：酪農（都府県）】

○3カ年経年及び規模別比較（損益計算書）

決算年	H27		H28		H29				
	都府県		都府県		都府県				
	584	584	584	584	50頭未満	50-80頭	80-100頭	100-150頭	150頭以上
成牛頭数(頭)	67.2	67.5	68.2	68.2	35.4	62.0	85.6	116.1	173.6
売上高(A)	80,273	84,059	84,752	84,752	45,293	78,901	104,735	143,054	201,079
営業費用(売上原価+販売管理費)	69,726	70,074	72,122	72,122	38,676	66,801	88,804	124,061	167,232
期首棚卸高	1,103	1,125	1,077	1,077	587	1,171	836	1,893	2,237
材料費(D)	44,968	44,168	45,095	45,095	23,953	41,310	56,782	76,899	108,338
飼料費	35,146	33,433	33,681	33,681	17,598	31,189	43,345	57,558	77,796
素畜費・養畜費	1,430	1,034	558	558	121	410	731	1,093	2,902
農薬・衛生費	2,379	2,613	2,680	2,680	1,404	2,258	3,529	4,667	7,404
諸材料費	1,895	2,079	2,206	2,206	1,139	2,066	2,819	3,648	5,388
修繕費	2,098	2,391	2,591	2,591	1,610	2,402	3,024	3,837	6,521
その他	2,021	2,617	3,380	3,380	2,081	2,984	3,335	6,096	8,327
労務費・人件費	2,137	2,349	2,682	2,682	961	2,198	3,703	5,411	8,602
燃料動力費	3,059	2,910	3,153	3,153	1,871	2,945	4,030	5,011	6,606
賃借料・リース料	1,618	1,691	1,656	1,656	917	1,623	1,627	2,980	3,632
減価償却費	10,332	10,608	11,019	11,019	6,045	10,264	13,345	19,015	24,541
租税公課	1,483	1,759	1,928	1,928	1,128	1,925	2,278	2,942	4,011
販売手数料	318	247	69	69	51	42	173	121	0
その他費用	11,120	11,665	12,107	12,107	6,803	11,255	14,167	21,793	24,790
他勘定振替高(Δ)	-5,425	-5,507	-5,593	-5,593	-2,943	-4,914	-7,091	-10,151	-13,433
当期仕入高	137	134	128	128	11	321	0	0	169
期末棚卸高(Δ)	-1,125	-1,077	-1,199	-1,199	-707	-1,338	-1,047	-1,852	-2,261
営業利益	10,547	13,985	12,629	12,629	6,617	12,100	15,916	18,994	33,846
営業外収益	210	137	75	75	42	101	0	30	420
営業外費用	439	355	316	316	171	289	433	614	437
支払利息・割引料	363	334	308	308	171	281	433	579	437
農家所得(専従者給与控除前)(B)	10,318	13,767	12,390	12,390	6,488	11,913	15,497	18,409	33,830
減価償却前(C)	20,650	24,375	23,409	23,409	12,533	22,177	28,842	37,424	58,371
利益率(B)/(A)	12.9%	16.4%	14.6%	14.6%	14.3%	15.1%	14.8%	12.9%	16.8%
減価償却前(C)/(A)	25.7%	29.0%	27.6%	27.6%	27.7%	28.1%	27.5%	26.2%	29.0%
売上高材料費率(D)/(A)	56.0%	52.5%	53.2%	53.2%	52.9%	52.4%	54.2%	53.8%	53.9%
売上高借入金残高比率(E)/(A)	44.3%	40.7%	41.7%	41.7%	52.4%	43.0%	36.9%	39.9%	30.6%
専従者給与	3,623	3,830	4,137	4,137	2,341	4,271	5,059	5,855	8,930
借入金残高(E)	35,595	34,179	35,356	35,356	23,739	33,888	38,674	57,126	61,607

<単位：千円>

○散布図（H29年の経営規模と農家所得）

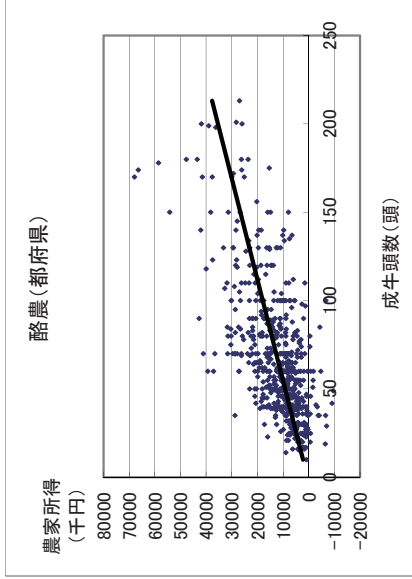

○単収・単価・技術指標値（H29年）

	単位
生乳(牛)	9040 kg/頭(産牛)
乳価	110.0 円/kg
平均分娩間隔	14.0 月
平均更新産次	3.5 産
初妊牛購入単価	650.0 千円/頭
濃厚飼料購入単価	58.0 円/kg
乳飼比	- %

平成29年農業經營動向分析 集計結果 (個人)

【第1位部門：肉用牛肥育】

○3カ年経年比較 (損益計算書)

決算年	H27				H28				H29			
	全国		飼養種類		全国		飼養種類		全国		飼養種類	
	肉用種	交雑種	乳用種	乳用種	肉用種	交雑種	乳用種	乳用種	肉用種	交雑種	乳用種	乳用種
サンプル数	367	53	15	15	367	53	15	15	367	53	15	15
飼養頭数(頭)	242.5	210.3	306.0	547.3	245.2	212.6	303.5	538.5	244.8	214.0	302.2	519.5
売上高 (A)	145,356	140,510	152,551	200,491	160,635	156,581	161,762	221,504	159,694	151,729	154,493	219,104
営業費用 (売上原価+販売管理費)	128,415	124,067	137,912	169,391	135,649	131,772	139,785	187,788	143,869	140,103	146,440	199,160
期首棚卸高	105,950	104,432	108,700	112,384	118,040	117,256	117,120	125,506	133,900	133,390	129,028	144,807
材料費 (D)	112,761	109,742	118,275	146,686	123,153	121,181	121,333	159,803	119,655	119,317	108,094	157,822
飼料費	42,425	37,353	54,429	84,628	39,541	34,914	50,437	76,593	38,836	34,333	47,260	77,402
薬畜費・養畜費・その他	65,722	67,817	58,915	57,285	78,290	80,977	65,538	76,942	75,565	79,749	56,011	73,149
農薬・衛生費	1,499	1,450	1,609	1,978	1,657	1,596	1,646	2,831	1,555	1,524	1,433	2,519
諸材料費	1,528	1,470	1,972	1,266	1,710	1,679	2,077	1,218	1,809	1,792	1,779	2,343
修繕費	1,586	1,654	1,350	1,527	1,954	2,015	1,636	2,220	1,891	1,919	1,611	2,409
労務費・人件費	2,109	2,052	2,034	3,594	2,217	2,127	2,129	4,286	2,323	2,282	2,099	4,074
燃料動力費	2,247	2,018	2,682	4,344	2,215	2,025	2,567	4,046	2,503	2,277	2,739	4,754
賃借料・リース料	613	588	561	666	711	676	595	806	746	731	708	758
減価償却費	4,315	4,177	4,512	5,444	4,483	4,300	4,550	5,906	4,582	4,410	4,709	6,210
租税公課	1,318	1,301	1,259	1,956	1,501	1,472	1,626	1,788	1,645	1,516	2,332	2,065
販売手数料	585	494	1,212	383	621	489	1,245	1,244	98	44	153	989
その他費用	16,071	16,061	14,947	19,521	16,588	15,828	16,856	27,771	15,031	14,096	17,128	24,712
他動定振替高 (△)	-236	-249	-141	-397	-478	-561	-123	-304	-430	-492	-150	-387
当期仕入高	721	708	991	316	499	370	915	1,744	671	604	977	1,182
期末棚卸高 (△)	-118,040	-117,256	-117,120	-125,506	-133,900	-133,390	-129,028	-144,807	-136,855	-138,073	-121,377	-147,825
営業利益	16,941	16,442	14,639	31,100	24,989	24,813	21,978	33,715	11,825	11,626	8,053	19,944
営業外収益	236	281	55	78	206	218	226	2	65	70	67	0
営業外費用	1,027	1,078	947	483	1,027	1,097	820	565	917	983	717	550
支払利息・割引料	1,009	1,068	876	483	997	1,061	813	565	917	983	717	546
農家所得 (専従者給与控除前) (B)	16,150	15,646	13,747	30,694	24,169	23,994	21,384	33,152	10,973	10,713	7,403	19,394
減価償却前 (C)	20,465	19,823	18,259	36,138	28,652	28,234	25,934	39,058	15,555	15,124	12,112	25,603
(比率)												
利益率 (B) / (A)	11.1%	11.1%	9.0%	15.3%	15.0%	15.3%	13.2%	15.0%	7.0%	7.1%	4.8%	8.9%
減価償却前 (C) / (A)	14.1%	14.1%	12.0%	18.0%	17.8%	18.0%	16.0%	17.6%	10.0%	10.0%	7.8%	11.7%
売上高材料費率 (D) / (A)	77.6%	78.1%	77.5%	73.2%	76.7%	77.4%	75.0%	72.1%	76.9%	78.6%	70.0%	72.0%
売上高借入金残高比率 (E) / (A)	60.3%	63.2%	59.6%	33.3%	59.6%	62.4%	57.9%	38.3%	66.6%	70.6%	60.2%	40.3%
専従者給与	2,513	2,517	2,537	2,886	3,078	3,085	3,173	3,448	3,358	3,343	3,510	3,940
借入金残高 (E)	87,627	88,785	90,889	66,803	95,798	97,691	93,582	84,843	103,714	107,049	92,979	88,402

<単位：千円>

○単収・単価・技術指標値 (H29年)

		単位
肥育牛	0.56	頭 (出/肥育)
出荷単価	1,176.1	千円/頭
素牛導入月齢	9.0	月
素牛購入単価	756.0	千円/頭
肉用肥育牛出荷月齢	29.0	月
肥育牛出荷体重	680.0	kg/頭
回転率	0.6	回
枝肉ランクA4以上	82.9	%
濃厚飼料購入単価	53.0	円/kg
肥育牛	0.53	頭 (出/肥育)
出荷単価	799.9	千円/頭
素牛導入月齢	8.0	月
素牛購入単価	-	千円/頭
肥育牛出荷月齢	29.0	月
肥育牛出荷体重	680.0	kg/頭
濃厚飼料購入単価	53.0	円/kg
肥育牛	0.67	頭 (出/肥育)
出荷単価	514.9	千円/頭
素牛導入月齢	8.0	月
素牛購入単価	-	千円/頭
肥育牛出荷月齢	28.0	月
肥育牛出荷体重	670.0	kg/頭
濃厚飼料購入単価	52.0	円/kg

平成29年農業経営動向分析 集計結果（個人）

【第1位部門：肉用牛肥育】

○規模別比較（損益計算書）

決算年 属性	H29									
	全国-肉用種飼養頭数別					全国-交雑種飼養頭数別				
	100頭未満	100-200頭	200-500頭	500頭以上	200頭未満	200-500頭	500頭以上	500頭以上	500頭以上	500頭以上
サンプル数	73	107	92	21	17	30	6			
飼養頭数(頭)	661	1439	2806	7935	1426	3116	7072			
売上高(A)	61,493	115,737	187,425	492,419	89,012	154,314	340,911			
営業費用(売上原価+販売管理費)	54,787	107,704	173,698	454,580	81,601	142,990	347,400			
期首棚卸高	50,670	106,938	159,061	443,261	70,134	124,956	316,251			
材料費(D)	44,324	93,736	145,923	393,790	60,261	112,913	219,530			
飼料費	13,095	25,136	43,111	116,572	23,693	51,360	93,531			
畜舎費・養畜費・その他	28,569	64,519	96,516	261,804	33,589	57,144	113,875			
農薬・衛生費	983	1,241	1,781	3,715	689	1,243	4,491			
諸材料費	770	1,312	2,468	4,827	953	1,310	6,472			
修繕費	907	1,528	2,046	6,872	1,337	1,857	1,162			
労務費・人件費	546	1,413	2,550	11,570	1,972	1,701	4,447			
燃料動力費	1,145	1,914	2,638	6,474	1,898	2,858	4,523			
賃借料・リース料	681	572	727	1,731	728	661	888			
減価償却費	3,450	3,515	4,791	10,644	3,171	4,303	11,096			
租税公課	914	1,064	2,182	2,993	1,901	1,473	7,845			
販売手数料	1	9	130	0	0	262	43			
その他費用	6,402	11,245	13,800	56,670	7,344	20,576	27,613			
その他定振替高(△)	-778	-432	-447	0	-330	-78	0			
当期仕入高	30	394	200	5,438	2,721	183	0			
期末棚卸高(△)	-52,597	-112,665	-157,857	-477,991	-68,200	-126,820	-244,836			
営業利益	6,706	8,033	13,726	37,839	7,412	11,325	-6,488			
営業外収益	0	34	183	0	0	118	0			
営業外費用	547	843	1,317	1,746	778	482	1,716			
支払利息・割引料	547	843	1,317	1,746	778	482	1,716			
農家所得(専従者給与控除前)(B)	6,159	7,224	12,592	36,093	6,634	10,960	-8,204			
減価償却前(C)	9,609	10,739	17,383	46,737	9,805	15,263	2,892			
(比率)										
利益率(B)/(A)	10.0%	6.2%	6.7%	7.3%	7.5%	7.1%	-2.4%			
減価償却前(C)/(A)	15.6%	9.3%	9.3%	9.5%	11.0%	9.9%	0.8%			
売上高材料費率(D)/(A)	72.1%	81.0%	77.9%	80.0%	67.7%	73.2%	64.4%			
売上高借入金残高比率(E)/(A)	57.1%	84.7%	71.5%	57.9%	69.7%	9.9%	75.0%			
専従者給与	2,324	3,188	4,062	4,531	3,234	3,613	3,775			
借入金残高(E)	35,119	97,990	134,077	284,888	62,035	152,263	255,534			

<単位：千円>

○散布図（H29年の経営規模と農家所得）

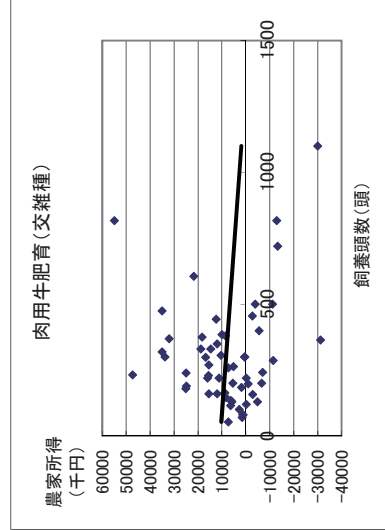
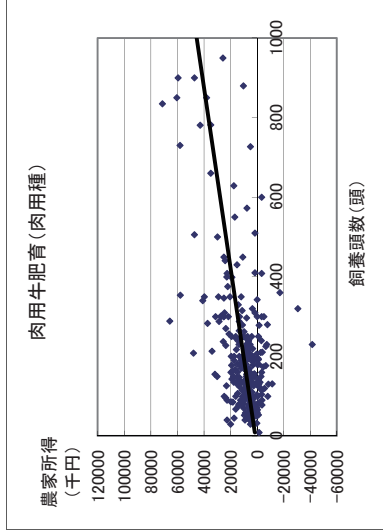

平成29年農業経営動向分析 集計結果（個人）

【第1位部門：養豚】

○3カ年経年及び規模別比較（損益計算書）

決算年	H27		H28		H29			
	全国		全国		養豚雌豚頭数別			
	98	98	98	98	100頭未満	100-200頭	200-300頭	300頭以上
サンプル数	98	98	98	98	32	39	19	8
繁殖雌豚頭数(頭)	1508	1520	1519	1519	68.7	140.7	231.4	349.9
売上高(A)	125,554	117,681	125,735	58,882	122,595	195,545	242,665	
営業費用(売上原価+販売管理費)	108,502	101,697	104,343	48,443	99,614	160,000	218,811	
期首棚卸高	22,683	21,427	20,128	10,151	20,026	27,903	42,063	
材料費(D)	76,356	69,328	70,583	33,490	66,056	108,256	151,554	
飼料費	59,509	53,061	51,834	26,404	48,370	81,020	101,126	
素畜費・養畜費	2,065	1,390	297	358	74	546	551	
農薬・衛生費	7,683	7,952	8,428	3,271	7,732	14,088	19,011	
諸材料費	1,593	1,419	1,742	671	2,097	2,644	2,153	
修繕費	3,317	2,957	3,849	1,291	3,887	5,985	8,820	
その他	2,189	2,548	4,433	1,496	3,896	3,972	19,894	
労務費・人件費	4,439	4,655	5,104	974	4,074	10,476	13,881	
燃料動力費	4,923	4,486	4,899	2,351	4,794	7,114	10,337	
賃借料・リース料	510	523	701	434	636	881	1,666	
減価償却費	6,708	6,958	7,137	3,247	7,438	10,334	13,638	
租税公課	1,804	1,872	2,191	1,161	2,173	2,989	4,501	
販売手数料	595	355	250	190	473	0	0	
その他費用	11,809	12,216	12,773	6,314	14,119	17,938	19,784	
他勘定振替高(△)	-121	-147	-172	0	-432	0	0	
当期仕入高	223	152	125	213	140	0	0	
期末棚卸高(△)	-21,427	-20,128	-19,375	-10,080	-19,882	-25,890	-38,614	
営業利益	17,052	15,983	21,392	10,438	22,981	35,544	23,854	
営業外収益	244	153	55	0	284	0	0	
営業外費用	367	329	320	175	281	472	731	
支払利息・割引料	366	329	320	175	281	472	731	
農家所得(専従者給与控除前)(B)	16,929	15,808	21,127	10,264	22,700	35,356	23,124	
減価償却前(C)	23,637	22,765	28,264	13,511	30,138	45,690	36,761	
利益率(B)/(A)	13.5%	13.4%	16.8%	17.4%	18.5%	18.1%	9.5%	
減価償却前(C)/(A)	18.8%	19.3%	22.5%	22.9%	24.6%	23.4%	15.1%	
売上高材料費率(D)/(A)	60.8%	58.9%	56.1%	56.9%	53.9%	55.4%	62.5%	
売上高借入金残高比率(E)/(A)	35.7%	39.7%	37.8%	39.0%	43.1%	32.4%	34.1%	
専従者給与	7,135	7,703	8,332	3,913	8,918	13,464	10,963	
借入金残高(E)	44,833	46,665	47,557	22,964	52,782	63,410	82,808	

<単位：千円>

○散布図（H29年の経営規模と農家所得）

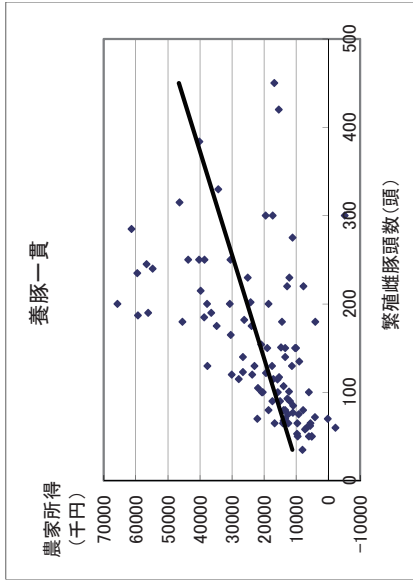

○単収・単価・技術指標値（H29年）

	単位
肥育豚	18.5 頭(出荷/母豚)
出荷単価	41.5 千円/頭
年間分娩回数	2.2 回
母豚1頭当分娩頭数	22.0 頭/年
母豚購入単価	79.0 千円/頭
平均肥育豚出荷日齢	185.0 日
平均肥育豚出荷体重	115.0 kg/頭
上物率	60 %
飼料要求率	3.1 -
購入飼料単価	48 円/kg

平成29年農業経営動向分析 集計結果（個人）

【第1位部門：採卵鶏】

○3カ年経年及び規模別比較（損益計算書）

決算年	H27		H28		H29	
	全国		全国		全国	
属性						
サンプル数	22	22	22	22	11	8
飼養羽数(千羽)	33.7	33.3	33.3	33.3	12.5	61.1
売上高(A)	119,821	113,730	116,137	116,137	58,334	179,788
営業費用(売上原価+販売管理費)	110,143	100,656	104,711	104,711	52,641	160,994
期首棚卸高	4,607	6,206	3,269	3,269	581	7,914
材料費(D)	83,242	73,077	75,594	75,594	36,288	128,401
飼料費	66,148	59,310	59,350	59,350	26,817	99,985
薬畜費・養畜費	8,420	998	988	988	1,662	0
農薬・衛生費	1,543	1,273	1,470	1,470	500	2,687
諸材料費	1,314	1,454	1,274	1,274	1,635	538
修繕費	2,904	1,668	2,589	2,589	1,781	4,078
その他	2,914	8,374	9,923	9,923	3,893	21,114
労務費・人件費	4,466	4,590	4,991	4,991	5,240	2,406
燃料動力費	3,217	2,916	3,008	3,008	1,618	4,263
賃借料・リース料	1,006	931	2,662	2,662	559	6,039
減価償却費	5,527	5,658	4,458	4,458	2,497	6,241
相税公課	1,875	1,379	2,096	2,096	990	3,277
販売手数料	34	80	86	86	67	0
その他費用	7,781	6,107	7,209	7,209	5,374	9,044
他勘定振替高(Δ)	-745	-1,704	-646	-646	0	-1,777
当期仕入高	5,340	4,684	4,119	4,119	33	0
期末棚卸高(Δ)	-6,206	-3,269	-2,134	-2,134	-607	-4,814
営業利益	9,679	13,074	11,426	11,426	5,694	18,794
営業外収益	262	170	9	9	0	24
営業外費用	608	537	486	486	295	853
支払利息・割引料	608	537	486	486	295	853
農家所得(専従者給与控除前)(B)	9,333	12,707	10,948	10,948	5,398	17,964
減価償却前(C)	14,860	18,365	15,407	15,407	7,896	24,206
利益率(B)/(A)	7.8%	11.2%	9.4%	9.4%	9.3%	10.0%
減価償却前(C)/(A)	12.4%	16.1%	13.3%	13.3%	13.5%	13.5%
売上高材料費率(D)/(A)	69.5%	64.3%	65.1%	65.1%	62.2%	71.4%
売上高借入金残高比率(E)/(A)	42.7%	40.0%	30.3%	30.3%	36.2%	29.6%
専従者給与	2,864	3,484	3,917	3,917	1,766	7,915
借入金残高(E)	51,184	45,535	35,180	35,180	21,115	53,187

<単位：千円>

○散布図（H29年の経営規模と農家所得）

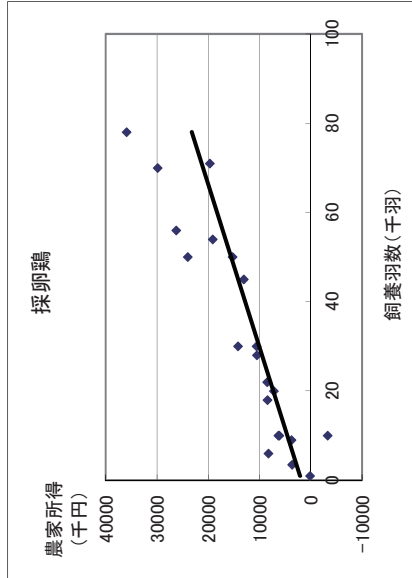

○単収・単価・技術指標値（H29年）

	単位
鶏卵	16.4 kg/羽(成鶏)
卵価	200.0 円/kg
ヒナ導入日齢	- 日
ヒナ購入単価	- 円/羽
産卵期間	18.0 月
飼料要求率	2.2 -
購入飼料単価	47.0 円/kg

平成29年農業経営動向分析 集計結果（個人）

【第1位部門：ブロイラー】

○3カ年経年及び規模別比較（損益計算書）

決算年	H27		H28		H29	
	18	18	18	18	10	8
飼養羽数(千羽)	47.5	48.8	47.7	29.7	70.1	-
売上高(A)	113,305	115,875	110,238	78,986	149,303	-
営業費用(売上原価+販売管理費)	104,079	105,548	101,678	71,807	139,017	-
期首棚卸高	6,437	4,688	4,265	5,379	2,873	-
材料費(D)	80,655	81,807	76,415	53,084	105,580	-
飼料費	62,573	63,097	58,310	39,766	81,490	-
素畜費・養畜費	10,333	6,284	712	1,282	0	-
農薬・衛生費	1,654	1,708	1,704	1,567	1,876	-
諸材料費	1,005	1,185	1,221	833	1,706	-
修繕費	887	1,007	931	888	984	-
その他	4,203	8,525	13,537	8,748	19,524	-
労務費・人件費	745	886	1,580	1,435	1,760	-
燃料動力費	4,741	4,690	4,931	3,407	6,837	-
賃借料・リース料	764	743	704	1,028	298	-
減価償却費	4,149	4,370	4,261	2,980	5,861	-
租税公課	1,077	1,307	1,673	1,264	2,183	-
販売手数料	0	0	0	0	0	-
その他費用	10,118	11,289	11,280	8,191	15,141	-
他勘定振替高(△)	0	0	0	0	0	-
当期仕入高	82	34	23	41	0	-
期末棚卸高(△)	-4,688	-4,265	-3,453	-5,004	-1,515	-
営業利益	9,226	10,327	8,560	7,179	10,285	-
営業外収益	103	0	0	0	0	-
営業外費用	128	99	121	71	184	-
支払利息・割引料	128	99	121	71	184	-
農家所得(専従者給与控除前)(B)	9,202	10,228	8,438	7,108	10,102	-
減価償却前(C)	13,351	14,597	12,699	10,088	15,963	-
利益率(B)/(A)	8.1%	8.8%	7.7%	9.0%	6.8%	-
減価償却前(C)/(A)	11.8%	12.6%	11.5%	12.8%	10.7%	-
売上高材料費率(D)/(A)	71.2%	70.6%	69.3%	67.2%	70.7%	-
売上高借入金残高比率(E)/(A)	35.4%	34.2%	37.5%	17.5%	50.7%	-
専従者給与	2,199	2,765	2,959	2,406	3,650	-
借入金残高(E)	40,121	39,671	41,286	13,817	75,623	-

<単位：千円>

○散布図（H29年の経営規模と農家所得）

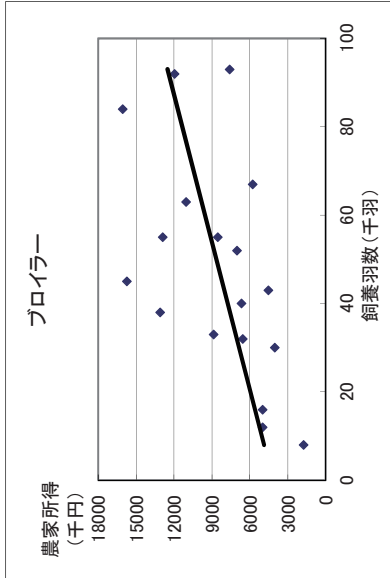

○単収・単価・技術指標値（H29年）

	単位
鶏(肉用)	4.9 羽(出荷/飼養)
出荷単価	466.9 円/羽
ヒナ導入回数	5.0 回/年
ヒナ購入単価	68.0 円/羽
坪当り飼養羽数	53.0 羽
出荷日齢	49.0 日
出荷体重	3.0 kg/羽
平均育成率	96.9 %
飼料要求率	1.8 -
購入飼料単価	45.0 円/kg

(2) 法人経営

3カ年経年比較

平成29年農業経営動向分析 集計結果 (法人)

【第1位部門：稲作】

○3カ年経年比較 (損益計算書)

<単位：千円>

決算年	H27					H28					H29						
	属性	地域ブロック				全国	地域ブロック				全国	地域ブロック				経常黒字	
		東北	北陸	中国・四国	96		東北	北陸	中国・四国	96		東北	北陸	中国・四国	96		
サンプル数	688	135	286	96	688	135	286	96	688	135	286	96	688	135	286	96	590
水稲作付面積 (a)	2,911.8	3,197.9	3,052.3	2,377.6	2,994.3	3,356.3	3,118.3	2,413.6	2,994.3	3,356.3	3,118.3	2,413.6	2,994.3	3,356.3	3,118.3	2,413.6	3,093.3
売上高	59,925	66,606	62,027	45,500	62,871	71,656	62,676	50,995	62,871	71,656	62,676	50,995	62,871	71,656	62,426	53,775	62,522
売上原価	42,851	47,449	44,677	30,383	45,202	50,950	46,862	32,590	45,202	50,950	46,862	32,590	45,202	50,950	48,193	33,888	45,831
期首棚卸高	3,054	3,438	2,868	2,576	3,344	3,852	3,041	2,290	3,344	3,852	3,041	2,290	3,344	4,059	3,331	2,181	3,159
材料費	10,396	10,688	11,462	8,219	10,508	11,172	11,366	8,400	10,508	11,172	11,366	8,400	10,508	11,369	11,477	8,721	10,758
労務費	7,057	7,988	7,327	5,097	7,521	8,014	8,003	5,559	7,521	8,014	8,003	5,559	7,521	8,651	8,460	6,220	7,727
外注加工費	1,888	2,304	1,645	1,371	3,322	3,526	4,036	2,516	3,322	3,526	4,036	2,516	3,322	4,345	4,253	2,447	3,776
燃料動力費	1,284	1,471	1,248	966	723	1,091	601	634	723	1,091	601	634	723	707	547	688	590
賃借料・リース料	7,259	6,770	8,743	4,464	6,447	6,810	7,145	3,607	6,447	6,810	7,145	3,607	6,447	6,361	7,076	3,612	6,323
減価償却費	5,011	5,468	5,063	3,212	5,246	5,714	5,221	3,427	5,246	5,714	5,221	3,427	5,246	5,726	5,313	3,693	5,153
その他 (売上原価)	8,291	10,749	7,736	5,287	9,484	11,741	9,102	6,336	9,484	11,741	9,102	6,336	10,011	12,256	9,402	6,767	9,762
他勘定振替高 (△)	-24	-83	-11	-17	-16	-9	-3	-91	-16	-9	-3	-91	-24	-26	-0	-145	-25
当期仕入高	1,980	2,508	1,637	1,498	2,091	3,099	1,680	2,092	2,091	3,099	1,680	2,092	2,155	3,352	1,597	2,166	1,921
期末棚卸高 (△)	-3,344	-3,852	-3,041	-2,290	-3,467	-4,059	-3,331	-2,181	-3,467	-4,059	-3,331	-2,181	-3,560	-4,571	-3,261	-2,460	-3,313
売上総利益	17,074	19,157	17,349	15,117	17,669	20,706	15,815	18,405	17,669	20,706	15,815	18,405	15,611	20,570	11,173	19,887	16,691
販売費・一般管理費	14,556	18,246	13,957	10,820	15,208	18,889	14,402	12,123	15,208	18,889	14,402	12,123	15,707	19,018	15,044	12,568	15,279
販売手数料	452	514	378	636	397	688	261	598	397	688	261	598	346	492	262	596	322
人件費	8,489	10,667	8,435	5,402	8,751	10,835	8,560	5,972	8,751	10,835	8,560	5,972	8,927	10,946	8,734	6,202	8,705
役員報酬	5,385	6,790	5,095	2,574	5,481	6,882	5,168	2,810	5,481	6,882	5,168	2,810	5,608	6,934	5,387	2,860	5,462
賃借料・リース料	457	638	549	229	436	500	523	280	436	500	523	280	477	534	582	322	486
租税公課	847	904	845	598	962	1,087	962	681	962	1,087	962	681	990	1,037	1,004	872	1,003
減価償却費	624	636	317	933	602	612	319	1,115	602	612	319	1,115	689	552	399	1,129	651
その他 (販売管理費)	3,688	4,886	3,433	3,022	4,059	5,166	3,776	3,477	4,059	5,166	3,776	3,477	4,279	5,457	4,063	3,446	4,112
営業利益	2,518	911	3,392	4,297	2,461	1,817	1,413	6,282	2,461	1,817	1,413	6,282	-96	1,552	-3,872	7,319	1,411
営業外収益	5,032	6,403	4,534	2,863	7,106	6,574	9,076	4,243	7,106	6,574	9,076	4,243	9,086	6,618	13,083	3,691	9,671
営業外費用	499	559	558	403	633	504	578	1,216	633	504	578	1,216	612	560	598	1,034	577
支払利息・割引料	255	312	254	108	249	301	246	112	249	301	246	112	243	297	237	96	227
経常利益	7,051	6,754	7,369	6,757	8,934	7,886	9,911	9,309	8,934	7,886	9,911	9,309	8,378	7,610	8,613	9,976	10,505
特別損益	-2,804	-2,016	-3,580	-1,443	-3,544	-2,344	-4,944	-1,315	-3,544	-2,344	-4,944	-1,315	-3,761	-4,170	-4,132	-2,597	-4,655
税引前当期純利益	4,247	4,738	3,789	5,315	5,390	5,542	4,967	7,993	5,390	5,542	4,967	7,993	4,617	3,440	4,481	7,379	5,850
法人税等	385	397	379	446	559	503	525	929	559	503	525	929	529	492	516	716	593
税引後当期純利益	3,862	4,341	3,410	4,869	4,831	5,039	4,442	7,064	4,831	5,039	4,442	7,064	4,088	2,948	3,966	6,663	5,257
減価償却前	9,496	10,444	8,789	9,013	10,678	11,365	9,982	11,606	10,678	11,365	9,982	11,606	10,190	9,227	9,677	11,485	11,061

平成29年農業経営動向分析 集計結果（法人）
【第1位部門：稲作】

○規模別比較（損益計算書）

決算年	H29			
	全国-水稲作付面積別			
属性	20ha未満	20-30ha	30-50ha	50ha以上
サンプル数	224	182	189	93
水稲作付面積 (a)	1,349.0	2,473.5	76,824	6,943.8
売上高	30,450	51,775	58,674	131,025
売上原価	24,025	39,028	58,674	92,844
期首棚卸高	1,655	2,623	5,272	5,817
材料費	5,767	9,033	12,567	21,614
労務費	3,632	6,725	10,306	17,230
外注加工費	2,214	2,802	4,595	6,969
燃料動力費	305	546	704	1,498
賃借料・リース料	3,351	5,498	7,601	12,206
減価償却費	3,266	4,763	6,834	8,965
その他（売上原価）	4,892	8,022	12,269	21,649
他勘定振替高 (Δ)	-1	-1	-14	-147
当期仕入高	788	1,638	3,606	3,512
期末棚卸高 (Δ)	-1,842	-2,621	-5,067	-6,470
売上総利益	6,425	12,748	18,151	38,181
販売費・一般管理費	6,894	13,852	19,190	33,488
販売手数料	204	340	390	609
人件費	3,539	7,920	10,596	20,481
役員報酬	2,514	5,069	6,933	11,423
賃借料・リース料	165	281	504	1,558
租税公課	464	822	1,160	2,235
減価償却費	266	759	943	1,057
その他（販売管理費）	2,256	3,730	5,597	7,548
営業利益	-470	-1,104	-1,040	4,693
営業外収益	5,447	8,432	11,701	13,819
営業外費用	323	304	697	1,740
支払利息・割引料	137	199	285	497
経常利益	4,655	7,024	9,964	16,772
特別損益	-1,417	-2,935	-4,129	-10,278
税引前当期純利益	3,238	4,089	5,836	6,494
法人税等	291	447	575	1,168
税引後当期純利益	2,947	3,641	5,261	5,326
減価償却前	6,479	9,163	13,038	15,348

<単位：千円>

○散布図（H29年の経営規模と経常利益）

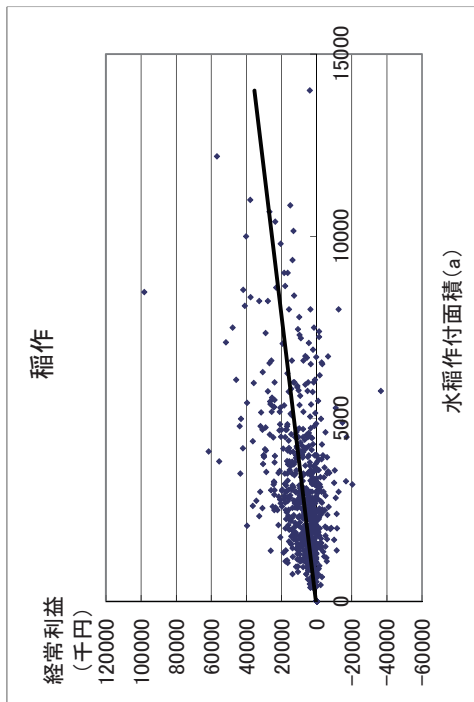

○単収・単価（H29年）

	単収		単価
	kg/10a	円/kg	
北海道	552.3	236.3	
都府県	494.1	227.4	
東北	522.5	207.8	
北陸	509.2	230.9	
関東・東山	489.3	255.6	
東海	459.1	225.0	
近畿	465.1	229.8	
中国・四国	452.4	234.7	
九州	423.3	239.2	

平成29年農業経営動向分析 集計結果（法人）
【第1位部門：稲作】

○3カ年経年及び規模別比較（貸借対照表）

決算年	H27					H28					H29															
	全国					地域ブロック					全国					地域ブロック										
	東北	北陸	中国・四国	96	286	東北	北陸	中国・四国	96	286	東北	北陸	中国・四国	96	286	東北	北陸	中国・四国	96	286	20ha未満	20-30ha	30-50ha	50ha以上	経常黒字	
サンプル数	688	135	286	96	286	688	135	286	96	286	688	135	286	96	286	688	135	286	96	286	224	182	189	93	590	
資産計	64,808	73,141	64,859	42,994	71,111	80,396	71,261	49,196	49,196	74,707	82,413	74,462	53,444	38,584	62,955	91,825	149,921	76,340								
流動資産	27,378	27,706	28,400	22,347	31,142	31,296	32,560	27,288	27,288	33,172	34,548	30,154	16,791	26,632	40,006	71,534	35,126									
当座資産	18,944	18,771	20,190	14,454	22,093	22,331	23,532	19,330	19,330	23,950	22,028	25,662	21,568	11,646	19,569	27,453	55,044									
預預金	17,231	16,184	18,922	13,303	20,306	19,571	22,162	18,042	18,042	22,158	19,237	24,344	20,067	10,916	18,074	25,086	51,279									
売掛金	1,691	2,572	1,234	1,150	1,782	2,752	1,361	1,287	1,287	1,783	2,792	1,295	1,500	730	1,484	2,342	3,765									
その他当座資産	21	15	34	0	5	8	9	0	0	10	0	23	0	0	10	25	0									
棚卸資産	3,344	3,852	3,041	2,290	3,467	4,059	3,331	2,181	2,181	3,560	4,571	3,261	2,460	1,842	2,621	5,067	6,470									
未収金・未収収益	880	1,197	714	810	865	1,090	753	716	716	927	1,172	775	950	488	626	1,300	1,812									
その他流動資産	4,217	3,895	4,458	4,794	4,737	3,892	4,948	5,043	5,043	4,744	3,657	4,854	5,178	2,815	3,829	6,202	8,220									
貸倒引当金(△)	-7	-9	-3	-1	-20	-77	-3	-1	-1	-10	-8	-4	-2	-1	-12	-16	-13									
固定資産・繰延資産	37,430	45,435	36,459	20,647	39,968	49,099	38,701	21,928	21,928	41,535	50,992	39,913	23,291	21,793	36,323	51,818	78,387									
有形固定資産	34,562	41,766	34,215	19,386	36,423	43,136	36,228	20,381	20,381	37,850	45,421	37,337	21,497	20,032	33,821	48,246	67,526									
建物・構築物	14,298	13,763	17,712	9,027	15,050	14,506	18,083	8,969	8,969	15,759	15,019	19,168	9,605	7,710	14,150	20,827	27,997									
機械装置・運搬具	13,381	13,451	13,292	9,386	13,922	13,630	14,198	10,126	10,126	14,420	14,334	14,668	10,595	8,199	12,873	18,487	24,166									
果樹・家畜	46	25	51	108	53	17	53	164	164	73	17	46	310	52	73	41	186									
土地	8,445	14,920	6,193	1,608	9,010	15,669	6,599	1,777	1,777	9,546	17,521	6,788	1,836	4,387	8,050	11,698	20,524									
その他有形固定資産	-1,607	-392	-3,033	-743	-1,611	-686	-2,705	-654	-654	-1,947	-1,469	-3,334	-849	-316	-1,324	-2,807	-5,347									
無形固定資産・投資・繰延資産	2,868	3,669	2,244	1,261	3,545	5,963	2,473	1,547	1,547	3,685	5,571	2,576	1,793	1,761	2,502	3,573	10,860									
負債計	50,762	61,559	50,505	28,466	54,018	65,030	54,225	30,657	30,657	55,822	66,348	55,686	31,533	27,908	46,894	71,399	108,871									
流動負債	10,815	12,086	10,301	7,030	11,602	13,446	10,801	7,536	7,536	12,484	14,333	11,637	7,267	6,518	10,064	16,410	23,610									
費掛金	1,053	1,836	776	1,056	1,054	1,780	703	1,388	1,388	1,132	2,249	773	1,231	637	797	1,666	1,895									
短期借入金	4,484	4,367	4,964	1,713	4,667	4,564	5,035	1,323	1,323	5,090	4,698	5,274	1,585	2,443	3,146	7,211	10,958									
未払金・未払費用	3,115	3,689	2,471	2,523	3,013	3,804	2,267	2,718	2,718	3,249	4,196	2,315	2,653	1,963	3,425	3,952	4,571									
その他流動負債	2,163	2,194	2,091	1,738	2,867	3,298	2,796	2,107	2,107	3,013	3,190	3,276	1,798	1,474	2,695	3,581	6,186									
固定負債	37,543	48,695	36,125	19,774	39,526	50,125	38,655	20,922	20,922	41,380	50,776	41,631	21,490	20,665	35,227	53,029	79,644									
長期借入金	26,935	37,914	24,081	14,677	27,143	37,278	24,451	14,572	14,572	27,548	36,915	25,250	14,183	14,481	21,419	37,261	51,278									
役員借入金	4,567	5,923	4,547	2,563	4,182	6,354	3,481	2,662	2,662	4,165	6,574	3,438	2,664	2,000	4,541	5,107	6,728									
その他固定負債	6,042	4,858	7,496	2,533	8,202	6,494	10,724	3,698	3,698	9,668	7,287	12,943	4,644	4,185	9,267	10,661	21,638									
特別法上の準備金	2,403	778	4,079	1,662	2,890	1,458	4,769	2,199	2,199	1,958	1,239	2,417	2,776	725	1,603	1,960	5,617									
純資産計	14,058	11,582	14,354	14,528	17,101	15,366	17,057	18,539	18,539	18,884	16,065	18,776	21,911	10,676	16,061	20,426	41,049									
資本金	5,546	4,649	6,034	4,489	5,674	4,900	6,027	4,850	4,850	5,805	5,151	6,130	5,078	4,679	5,058	6,654	8,250									
剰余金	8,512	6,933	8,320	10,039	11,427	10,466	11,030	13,689	13,689	13,080	10,915	12,646	16,833	5,997	11,003	13,771	32,800									
負債・純資産計	64,820	73,141	64,859	42,994	71,119	80,396	71,282	49,196	49,196	74,706	82,413	74,462	53,444	38,584	62,955	91,824	149,921									

<単位：千円>

平成29年農業経営動向分析 集計結果 (法人)
【第1位部門：稲作】

○3カ年経年及び規模別比較 (財務指標)

決算年	H27				H28				H29				
	全国		地域ブロック		全国		地域ブロック		全国		地域ブロック		経常黒字 50ha以上
	東北	北陸	中国・四国	96	286	135	286	96	286	135	286	96	
サンプル数	688	135	286	96	688	135	286	96	688	135	286	96	590
規模当たりの売上高	千円	206	208	203	19.1	21.0	21.3	20.1	21.1	20.4	18.6	21.2	20.2
規模当たりの売上総利益	千円	59	60	57	6.4	5.9	6.2	5.1	7.6	5.1	6.1	7.8	5.4
規模当たりの経常利益	千円	2.4	2.1	2.4	2.8	3.0	2.3	3.2	3.9	2.7	2.2	3.9	3.4
規模当たりのキャッシュフロー	千円	3.3	3.3	2.9	3.8	3.6	3.4	3.2	4.8	3.3	2.7	4.5	3.6
総資本経常利益率	%	10.9	9.2	11.4	15.7	12.6	9.8	13.9	18.9	11.2	9.2	18.7	13.8
自己資本経常利益率	%	50.2	58.3	51.3	46.5	52.2	51.3	58.1	50.2	44.4	47.4	45.5	47.9
売上高総利益率	%	28.5	28.8	28.0	33.2	28.1	28.9	25.2	36.1	25.0	28.3	37.0	26.7
売上高営業利益率	%	4.2	1.4	5.5	9.4	3.9	2.5	2.3	12.3	-0.2	2.1	6.5	2.3
売上高経常利益率	%	11.8	10.1	11.9	14.9	14.2	11.0	15.8	18.3	13.4	10.5	18.6	16.8
売上高当期純利益率	%	6.4	6.5	5.5	10.7	7.7	7.0	7.1	13.9	6.5	4.1	12.4	8.4
売上高キャッシュフロー比率	%	15.8	15.7	14.2	19.8	17.0	15.9	15.9	22.8	16.3	12.7	21.4	17.7
総資本回転率	回	0.9	0.9	1.0	1.1	0.9	0.9	0.9	1.0	0.8	0.9	1.0	0.8
固定資産回転率	回	1.6	1.5	1.7	2.2	1.6	1.5	1.6	2.3	1.5	1.4	2.3	1.5
棚卸資産回転期間	月	0.7	0.7	0.6	0.6	0.7	0.7	0.6	0.5	0.7	0.8	0.5	0.6
売上高材料費率	%	17.3	16.0	18.5	18.1	16.7	15.6	18.1	16.5	17.0	15.6	16.2	17.2
売上高人工費率	%	25.9	28.0	25.4	23.1	25.9	26.3	26.4	22.6	27.3	26.9	23.1	26.3
売上高支払利息率	%	0.4	0.5	0.4	0.2	0.4	0.4	0.4	0.2	0.4	0.4	0.2	0.4
売上高借入金残高比率	%	52.4	63.5	46.8	36.0	50.6	58.4	47.0	31.2	52.3	57.2	51.4	49.5
当座比率	%	175.2	155.3	196.0	205.6	190.4	166.1	217.9	256.5	191.9	153.7	296.8	226.1
流動比率	%	253.1	229.2	275.7	317.9	268.4	232.8	301.5	361.8	265.7	219.2	414.9	306.7
自己資本比率	%	21.7	15.8	22.1	33.8	24.0	19.1	23.9	37.7	25.3	19.5	41.0	28.7
借入金依存度	%	48.5	57.8	44.8	38.1	44.7	52.0	41.4	32.3	43.7	50.5	29.5	40.6
借入金支払利息率	%	0.8	0.7	0.9	0.7	0.8	0.7	0.8	0.7	0.7	0.7	0.6	0.7
キャッシュフロー	百万円	9.5	10.4	8.8	9.0	10.7	11.4	10.0	11.6	10.2	9.2	11.5	11.1
償還率	年	1.4	2.4	1.1	0.3	1.0	1.9	0.7	-0.2	1.0	2.4	-0.4	0.6
売上高増加率	%	-	-	-	-	4.9	7.6	1.0	12.1	-0.7	1.6	5.5	-0.2
経常利益増加率	%	-	-	-	-	26.7	16.8	34.5	37.8	-6.2	-3.5	7.2	0.2
損益分岐点売上高	百万円	50.5	57.6	52.1	36.2	50.8	61.0	49.0	38.2	50.9	62.5	40.4	48.1
損益分岐点比率	%	84.2	86.5	84.1	79.6	80.7	85.1	78.1	75.0	81.6	85.8	75.1	77.0
限界利益率	%	73.6	73.9	73.9	74.1	73.3	73.4	71.3	73.5	72.5	72.1	73.4	72.5
付加価値 (日銀方式)	百万円	37.0	40.1	38.9	26.8	39.1	41.8	40.9	30.1	39.5	41.7	32.1	40.8
労働分配率 (労働生産性)	%	42.0	46.5	40.5	39.2	41.6	45.1	40.5	38.4	43.1	47.0	38.7	40.3

*ハイフン (-) は①前年の数字がない、又は②分母がマイナスであるための計算不能値

平成29年農業経営動向分析 集計結果（法人）
【第1位部門：北海道畑作】

○3カ年経年比較（損益計算書）

決算年	H27		H28		H29	
	北海道	44	北海道	44	北海道	40
経営耕地面積 (a)	7,344.4	7,563.3	7,429.2	7,753.4	7,753.4	7,753.4
売上高	85,851	81,485	89,760	93,079	93,079	93,079
売上原価	62,928	62,804	62,323	63,628	63,628	63,628
期首棚卸高	8,531	10,608	9,360	9,767	9,767	9,767
材料費	19,967	21,315	20,122	20,218	20,218	20,218
労務費	7,196	7,585	7,895	8,244	8,244	8,244
外注加工費	4,416	4,131	2,956	3,230	3,230	3,230
燃料動力費	1,360	1,286	1,089	1,053	1,053	1,053
賃借料・リース料	5,709	5,248	6,157	6,475	6,475	6,475
減価償却費	10,030	9,480	9,351	9,377	9,377	9,377
その他(売上原価)	14,298	10,263	13,151	13,248	13,248	13,248
他勘定振登高(△)	-402	-101	-273	-300	-300	-300
当期仕入高	2,433	2,349	2,450	2,529	2,529	2,529
期末棚卸高(△)	-10,608	-9,360	-9,935	-10,214	-10,214	-10,214
売上総利益	22,922	18,681	27,437	29,451	29,451	29,451
販売手数料	21,140	21,615	23,109	23,282	23,282	23,282
販賣手数料	349	185	128	141	141	141
人件費	12,831	13,215	13,336	13,489	13,489	13,489
役員報酬	8,699	8,903	8,345	8,504	8,504	8,504
賃借料・リース料	475	481	519	516	516	516
租税公課	864	905	988	960	960	960
減価償却費	904	1,098	1,185	1,130	1,130	1,130
その他(販賣管理費)	5,715	5,732	6,954	7,046	7,046	7,046
営業利益	1,783	-2,934	4,329	6,169	6,169	6,169
営業外収益	6,628	8,747	8,304	8,077	8,077	8,077
営業外費用	1,138	935	966	1,001	1,001	1,001
支払利息・割引料	1,056	853	835	860	860	860
経常利益	7,273	4,877	11,667	13,244	13,244	13,244
特別損益	-3,605	-3,861	-14,408	-16,276	-16,276	-16,276
税引前当期純利益	3,668	1,016	-2,741	-3,031	-3,031	-3,031
法人税等	521	479	660	719	719	719
税引後当期純利益	3,147	537	-3,401	-3,751	-3,751	-3,751
減価償却前	14,080	11,115	7,135	6,757	6,757	6,757

<単位：千円>

○3カ年経年比較（貸借対照表）

決算年	H27		H28		H29	
	北海道	44	北海道	44	北海道	40
資産計	1,306,679	1,269,911	1,466,686	1,476,644	1,476,644	1,476,644
流動資産	435,515	445,021	474,220	491,061	491,061	491,061
当座資産	26,128	26,379	30,145	31,146	31,146	31,146
現預金	21,876	23,720	27,389	28,136	28,136	28,136
売掛金	3,808	2,638	2,472	2,699	2,699	2,699
その他当座資産	444	20	283	312	312	312
棚卸資産	10,608	9,360	9,935	10,214	10,214	10,214
未収金・未収収益	2,687	2,282	1,792	1,880	1,880	1,880
その他流動資産	4,104	6,491	5,559	5,877	5,877	5,877
貸倒引当金(△)	-10	-10	-12	-13	-13	-13
固定資産・繰延資産	87,163	82,489	99,266	98,539	98,539	98,539
有形固定資産	78,163	71,572	87,091	86,711	86,711	86,711
建物・構築物	21,774	21,823	24,532	25,973	25,973	25,973
機械装置・運搬具	28,821	29,570	32,798	32,193	32,193	32,193
果樹・家畜	682	1,159	1,964	2,160	2,160	2,160
土地	40,463	32,248	42,478	41,327	41,327	41,327
その他有形固定資産	-13,577	-13,227	-14,681	-14,943	-14,943	-14,943
無形固定資産・投資・繰延資産	9,001	10,917	12,175	11,827	11,827	11,827
負債計	1,225,511	1,264,443	1,400,015	1,411,245	1,411,245	1,411,245
流動負債	22,975	24,945	26,508	26,830	26,830	26,830
買掛金	413	810	324	356	356	356
短期借入金	11,860	12,493	12,649	11,915	11,915	11,915
未払金・未払費用	4,622	4,037	4,722	4,944	4,944	4,944
その他流動負債	6,079	7,006	8,814	9,616	9,616	9,616
固定負債	96,981	100,080	111,458	112,162	112,162	112,162
長期借入金	51,536	51,638	56,231	55,736	55,736	55,736
役員借入金	24,125	26,387	20,538	19,217	19,217	19,217
その他固定負債	21,319	22,054	34,690	37,209	37,209	37,209
特別法上の準備金	2,555	2,018	2,048	2,253	2,253	2,253
純資産計	8,168	548	6,671	6,399	6,399	6,399
資本金	7,997	-1,344	7,997	8,422	8,422	8,422
剰余金	171	1,892	-1,326	-2,023	-2,023	-2,023
負債・純資産計	1,306,679	1,269,911	1,466,686	1,476,644	1,476,644	1,476,644

<単位：千円>

○3カ年経年比較（財務指標）

決算年	H27		H28		H29	
	北海道	44	北海道	44	北海道	40
属性	北海道					
サンプル数	44					
規模当たり売上高	千円					
規模当たり売上総利益	千円					
規模当たり経常利益	千円					
規模当たりキャッシュフロー	千円					
総資本経常利益率	%					
自己資本経常利益率	%					
売上高総利益率	%					
売上高営業利益率	%					
売上高経常利益率	%					
売上高当期純利益率	%					
売上高キャッシュフロー比率	%					
総資本回転率	回					
固定資産回転率	回					
棚卸資産回転期間	月					
売上高材料費率	%					
売上高人工費率	%					
売上高支払利息率	%					
売上高借入金残高比率	%					
当座比率	%					
流動比率	%					
自己資本比率	%					
借入金依存度	%					
借入金支払利息率	%					
キャッシュフロー	百万円					
償還能力	年					
成長性	%					
経常利益増加率	%					
損益分岐点売上高	百万円					
損益分岐点比率	%					
限界利益率	%					
付加価値(日銀方式)	百万円					
労働分配率(労働生産性)	%					

*ハイファン(△)は①前年の数字がない、又は②分母がマイナスであるための計算不能値

平成29年農業経営動向分析 集計結果（法人）
【第1位部門：果樹】

○3カ年経年比較（損益計算書）

決算年	H27		H28		H29	
	全国	35	35	35	35	21
属性	全国	35	35	35	35	21
サンプル数	35	35	35	35	35	21
第1位品目作付面積 (a)	757.6	760.0	768.2	765.5	765.5	765.5
売上高	97,365	97,227	97,076	113,083	113,083	113,083
売上原価	64,654	63,302	61,743	70,132	70,132	70,132
期首棚卸高	11,475	9,802	8,910	9,204	9,204	9,204
材料費	16,636	16,700	17,891	18,738	18,738	18,738
労務費	18,175	18,945	19,195	20,317	20,317	20,317
外注加工費	1,404	1,302	1,459	1,455	1,455	1,455
燃料動力費	1,332	1,044	593	986	986	986
賃借料・リース料	1,489	1,398	1,335	1,733	1,733	1,733
減価償却費	4,222	4,366	4,265	4,136	4,136	4,136
その他（売上原価）	7,609	7,290	7,420	8,744	8,744	8,744
他勘定振登高 (Δ)	-72	-43	-177	-76	-76	-76
当期仕入高	12,188	11,409	10,529	15,132	15,132	15,132
期末棚卸高 (Δ)	-9,802	-8,910	-9,679	-10,237	-10,237	-10,237
売上総利益	32,711	33,926	35,333	42,951	42,951	42,951
販売費・一般管理費	33,863	34,545	37,076	42,619	42,619	42,619
販売手数料	2,518	2,179	988	1,310	1,310	1,310
人件費	14,654	14,470	15,436	17,319	17,319	17,319
役員報酬	6,890	6,722	7,037	7,596	7,596	7,596
賃借料・リース料	763	840	1,007	946	946	946
租税公課	1,183	1,288	1,393	1,610	1,610	1,610
減価償却費	1,545	1,538	1,545	1,958	1,958	1,958
その他（販売管理費）	13,200	14,231	16,728	19,477	19,477	19,477
営業利益	-1,152	-619	-1,744	332	332	332
営業外収益	3,088	3,620	3,974	5,355	5,355	5,355
営業外費用	764	675	553	517	517	517
支払利息・割引料	556	557	474	398	398	398
経常利益	1,172	2,326	1,678	5,170	5,170	5,170
特別損益	-102	130	-232	-719	-719	-719
税引前当期純利益	1,070	2,456	1,446	4,451	4,451	4,451
法人税等	488	467	355	502	502	502
税引後当期純利益	582	1,988	1,090	3,949	3,949	3,949
減価償却前	6,349	7,892	6,900	10,042	10,042	10,042

<単位：千円>

○3カ年経年比較（貸借対照表）

決算年	H27		H28		H29	
	全国	35	35	35	35	21
属性	全国 <td>35</td> <td>35</td> <td>35</td> <td>35</td> <td>21</td>	35	35	35	35	21
サンプル数	35	35	35	35	35	21
資産計	98,204	97,869	103,545	116,342	116,342	116,342
流動資産	37,307	38,145	39,097	49,737	49,737	49,737
当座資産	21,519	22,542	22,698	30,885	30,885	30,885
現金	12,839	13,979	14,422	20,019	20,019	20,019
売掛金	8,611	8,457	8,254	10,828	10,828	10,828
その他当座資産	69	106	22	37	37	37
棚卸資産	9,802	8,910	9,679	10,237	10,237	10,237
未収金・未収収益	794	823	134	189	189	189
その他流動資産	5,236	5,898	6,612	8,458	8,458	8,458
貸倒引当金 (Δ)	-44	-28	-26	-32	-32	-32
固定資産・繰延資産	60,897	59,724	64,448	66,605	66,605	66,605
有形固定資産	57,582	56,270	60,305	61,971	61,971	61,971
建物・構築物	31,303	30,886	31,182	33,463	33,463	33,463
機械装置・運搬具	10,045	10,366	9,790	12,781	12,781	12,781
果樹・家畜	5,577	5,775	4,267	5,610	5,610	5,610
土地	23,265	22,332	26,826	25,823	25,823	25,823
その他有形固定資産	-12,607	-13,088	-11,761	-15,705	-15,705	-15,705
無形固定資産・投資・繰延資産	3,314	3,454	4,143	4,634	4,634	4,634
負債計	76,699	73,788	78,064	78,811	78,811	78,811
流動負債	23,059	21,787	21,240	23,196	23,196	23,196
買掛金	8,634	6,961	6,936	10,721	10,721	10,721
短期借入金	8,651	8,734	9,083	6,201	6,201	6,201
未払金・未払費用	4,352	4,186	3,553	4,307	4,307	4,307
その他流動負債	1,422	1,907	1,667	1,967	1,967	1,967
固定負債	53,625	51,900	56,723	55,588	55,588	55,588
長期借入金	40,146	39,046	43,216	38,886	38,886	38,886
役員借入金	11,423	11,445	11,012	13,923	13,923	13,923
その他固定負債	2,056	1,408	2,495	2,779	2,779	2,779
特別法上の準備金	16	101	101	26	26	26
純資産計	21,505	24,081	25,481	37,531	37,531	37,531
資本金	11,736	11,879	11,951	9,635	9,635	9,635
剰余金	9,769	12,202	13,529	27,897	27,897	27,897
負債・純資産計	98,204	97,869	103,545	116,342	116,342	116,342

<単位：千円>

○3カ年経年比較（財務指標）

決算年	H27		H28		H29	
	全国	35	35	35	35	21
属性	全国 <td>35</td> <td>35</td> <td>35</td> <td>35</td> <td>21</td>	35	35	35	35	21
サンプル数	35	35	35	35	35	21
規模当たり売上高	千円	1285	1279	1264	1477	1477
規模当たり売上総利益	千円	432	446	460	561	561
規模当たり経常利益	千円	15	31	22	68	68
規模当たりキャッシュフロー	千円	84	104	90	131	131
総資本経常利益率	%	1.2	2.4	1.6	4.4	4.4
自己資本経常利益率	%	5.5	9.7	6.6	13.8	13.8
売上高総利益率	%	33.6	34.9	36.4	38.0	38.0
売上高営業利益率	%	-1.2	-0.6	-1.8	0.3	0.3
売上高経常利益率	%	1.2	2.4	1.7	4.6	4.6
売上高当期純利益率	%	0.6	2.0	1.1	3.5	3.5
売上高キャッシュフロー比率	%	6.5	8.1	7.1	8.9	8.9
総資本回転率	回	1.0	1.0	0.9	1.0	1.0
固定資産回転率	回	1.6	1.6	1.5	1.7	1.7
棚卸資産回転期間	月	1.2	1.1	1.2	1.1	1.1
売上高材料費率	%	17.1	17.2	18.4	16.6	16.6
売上高人件費率	%	33.7	34.4	35.7	33.3	33.3
売上高支払利息率	%	0.6	0.6	0.5	0.4	0.4
売上高借入金残高比率	%	50.1	49.1	53.9	39.9	39.9
当座比率	%	93.3	103.5	106.9	133.1	133.1
流動比率	%	161.8	175.1	184.1	214.4	214.4
自己資本比率	%	21.9	24.6	24.6	32.3	32.3
借入金依存度	%	49.7	48.8	50.5	38.8	38.8
借入金支払利息率	%	1.1	1.2	0.9	0.9	0.9
キャッシュフロー	百万円	63	79	69	100	100
償還能力	年	5.7	4.1	5.3	2.5	2.5
成長性	%	-	-0.1	-0.2	-0.9	-0.9
経常利益増加率	%	-	98.4	-27.9	33.0	33.0
損益分岐点売上高	百万円	95.6	93.8	94.7	105.6	105.6
損益分岐点比率	%	98.2	96.5	97.5	93.4	93.4
限界利益率	%	69.3	69.6	67.8	67.0	67.0
付加価値（日銀方式）	百万円	438	45.7	46.3	53.6	53.6
労働分配率（労働生産性）	%	75.0	73.1	74.8	70.2	70.2

*ハイフン（-）は①前年の数字がない、又は②分母がマイナスであるための計算不能値

平成29年農業経営動向分析 集計結果 (法人)
【第1位部門：露地野菜】

○3カ年経年比較 (損益計算書)

決算年	H27		H28		H29	
	71	71	71	71	71	42
属性	全国		全国		全国	
サンプル数	71	71	71	71	71	42
第1位品目作付面積 (a)	1,430.2	1,489.9	1,641.1	1,461.3	1,461.3	1,461.3
売上高	120,396	118,527	118,000	108,520	108,520	108,520
売上原価	85,264	85,838	88,238	73,152	73,152	73,152
期首棚卸高	7,062	7,092	21,434	7,923	7,080	7,080
材料費	22,606	25,760	26,316	27,255	22,846	22,846
労務費	1,939	2,300	2,680	3,102	3,102	3,102
外注加工費	1,784	1,294	1,343	1,375	1,375	1,375
燃料動力費	4,963	4,481	4,112	4,085	4,085	4,085
賃借料・リース料	7,454	8,127	7,668	6,464	6,464	6,464
減価償却費	17,127	19,264	19,804	15,517	15,517	15,517
その他(売上原価)	-11	-15	-107	0	0	0
他勘定振登高(Δ)	3,671	3,470	3,884	2,270	2,270	2,270
当期仕入高	-7,092	-7,923	-7,550	-7,618	-7,618	-7,618
期末棚卸高(Δ)	35,133	32,689	29,762	35,368	35,368	35,368
売上総利益	29,793	33,321	33,633	34,996	34,996	34,996
販売手数料	2,068	2,223	1,053	655	655	655
販賣手数料	14,759	15,939	16,610	16,642	16,642	16,642
役員報酬	7,555	8,011	8,317	8,806	8,806	8,806
賃借料・リース料	1,583	1,690	1,667	1,575	1,575	1,575
租税公課	1,664	1,874	2,069	2,471	2,471	2,471
減価償却費	986	2,231	1,558	1,506	1,506	1,506
その他(販賣管理費)	8,733	9,364	10,677	12,147	12,147	12,147
営業利益	5,339	-632	-3871	372	372	372
営業外収益	5,744	5,980	7,717	8,978	8,978	8,978
営業外費用	1,145	1,490	1,203	795	795	795
支払利息・割引料	958	1,089	804	584	584	584
経常利益	9,938	3,858	2,643	8,555	8,555	8,555
特別損益	-3,706	-941	-1,449	-3,374	-3,374	-3,374
税引前当期純利益	6,232	2,918	1,193	5,182	5,182	5,182
法人税等	621	642	794	1,238	1,238	1,238
税引後当期純利益	5,612	2,276	399	3,944	3,944	3,944
減価償却前	14,052	12,633	9,625	11,914	11,914	11,914

<単位：千円>

○3カ年経年比較 (貸借対照表)

決算年	H27		H28		H29	
	71	71	71	71	71	42
属性	全国		全国		全国	
サンプル数	71	71	71	71	71	42
資産計	114,783	124,537	137,062	127,570	127,570	127,570
流動資産	36,770	39,065	41,716	39,624	39,624	39,624
当座資産	23,157	24,961	26,673	25,469	25,469	25,469
現金	15,918	18,132	19,480	20,770	20,770	20,770
売掛金	7,132	6,813	7,178	4,672	4,672	4,672
その他当座資産	107	15	16	26	26	26
棚卸資産	7,092	7,923	7,550	7,618	7,618	7,618
未収金・未収収益	728	979	1,496	1,737	1,737	1,737
その他流動資産	5,824	5,236	6,028	4,843	4,843	4,843
貸倒引当金(Δ)	-30	-33	-30	-42	-42	-42
固定資産・繰延資産	78,013	85,472	95,345	87,946	87,946	87,946
有形固定資産	73,149	79,563	88,654	80,154	80,154	80,154
建物・構築物	22,832	28,014	31,521	30,021	30,021	30,021
機械装置・運搬具	16,286	17,906	19,840	18,541	18,541	18,541
果樹・家畜	0	0	0	0	0	0
土地	36,684	37,558	40,981	35,921	35,921	35,921
その他有形固定資産	-2,653	-3,915	-3,688	-4,329	-4,329	-4,329
無形固定資産・投資・繰延資産	4,864	5,909	6,691	7,792	7,792	7,792
負債計	117,285	122,924	132,354	112,497	112,497	112,497
流動負債	44,346	45,558	49,525	47,632	47,632	47,632
買掛金	3,297	3,401	3,889	3,221	3,221	3,221
短期借入金	15,164	17,114	19,748	12,987	12,987	12,987
未払金・未払費用	8,757	8,129	8,798	6,281	6,281	6,281
その他流動負債	17,128	16,914	17,090	25,143	25,143	25,143
固定負債	72,285	76,525	82,107	64,143	64,143	64,143
長期借入金	52,319	60,638	68,276	52,202	52,202	52,202
役員借入金	12,274	8,758	8,225	6,963	6,963	6,963
その他固定負債	7,692	7,129	5,606	4,977	4,977	4,977
特別法上の準備金	655	841	723	722	722	722
純資産計	-2,502	1,613	4,707	15,072	15,072	15,072
資本金	6,293	6,594	7,157	7,007	7,007	7,007
剰余金	-8,795	-4,980	-2,450	8,065	8,065	8,065
負債・純資産計	114,783	124,537	137,062	127,570	127,570	127,570

<単位：千円>

○3カ年経年比較 (財務指標)

決算年	H27		H28		H29	
	71	71	71	71	71	42
属性	全国		全国		全国	
サンプル数	71	71	71	71	71	42
規模当たり売上高	千円	84.2	79.6	71.9	74.3	74.3
規模当たり売上総利益	千円	24.6	21.9	18.1	24.2	24.2
規模当たり経常利益	千円	6.9	2.6	1.6	5.9	5.9
規模当たりキャッシュフロー	千円	9.8	8.5	5.9	8.2	8.2
総資本経常利益率	%	8.7	3.1	1.9	6.7	6.7
自己資本経常利益率	%	-	239.1	56.1	56.8	56.8
売上高総利益率	%	29.2	27.6	25.2	32.6	32.6
売上高営業利益率	%	4.4	-0.5	-3.3	0.3	0.3
売上高経常利益率	%	8.3	3.3	2.2	7.9	7.9
売上高当期純利益率	%	4.7	1.9	0.3	3.6	3.6
売上高キャッシュフロー比率	%	11.7	10.7	8.2	11.0	11.0
総資本回転率	回	1.0	1.0	0.9	0.9	0.9
固定資産回転率	回	1.5	1.4	1.2	1.2	1.2
棚卸資産回転期間	月	0.7	0.8	0.8	0.8	0.8
売上高材料費率	%	18.8	18.1	18.0	16.6	16.6
売上高人件費率	%	33.7	35.7	37.2	36.4	36.4
売上高支払利息率	%	0.8	0.9	0.7	0.5	0.5
売上高借入金残高比率	%	56.1	65.6	74.6	60.1	60.1
当座比率	%	52.2	54.8	53.9	53.5	53.5
流動比率	%	82.9	85.7	84.2	83.2	83.2
自己資本比率	%	-2.2	1.3	3.4	11.8	11.8
借入金依存度	%	58.8	62.4	64.2	51.1	51.1
借入金支払利息率	%	1.4	1.4	0.9	0.9	0.9
キャッシュフロー	百万円	14.1	12.6	9.6	11.9	11.9
償還能力	年	3.4	4.4	6.8	3.6	3.6
売上高増加率	%	-	-1.6	-0.4	6.8	6.8
経常利益増加率	%	-	-61.2	-31.5	241.0	241.0
損益分岐点売上高	百万円	107.2	113.5	114.5	97.5	97.5
損益分岐点比率	%	89.0	95.8	97.0	89.8	89.8
限界利益率	%	75.1	75.3	75.6	76.7	76.7
付加価値(日銀方式)	百万円	68.1	65.6	64.4	64.7	64.7
労働分配率(労働生産性)	%	59.5	64.4	68.1	61.0	61.0

*ハイファン (-)は①前年の数字がない、又は②分母がマイナスであるための計算不能

平成29年農業経営動向分析 集計結果 (法人)
【第1位部門：施設野菜】

○3カ年経年比較 (損益計算書)

決算年	H27		H28		H29	
	61	61	61	61	61	35
属性	全国		全国		全国	
サンプル数	61	61	61	61	61	35
第1品目栽培面積 (㎡)	15,518.9	17,603.5	17,309.4	14,385.3		
売上高	122,027	126,191	128,074	139,870		
売上原価	86,176	89,458	92,627	94,065		
期首棚卸高	4,825	4,911	4,614	4,910		
材料費	13,628	13,551	13,508	13,422		
労務費	29,664	30,870	31,304	32,999		
外注加工費	4,210	4,315	4,962	5,320		
燃料動力費	5,010	4,652	3,801	4,445		
賃借料・リース料	2,773	2,468	2,148	2,012		
減価償却費	9,883	9,336	8,536	9,975		
その他(売上原価)	15,234	16,303	18,036	18,838		
他勘定振登高(△)	-86	91	0	0		
当期仕入高	5,945	7,574	10,916	7,887		
期末棚卸高(△)	-4,911	-4,614	-5,198	-5,742		
売上総利益	35,851	36,733	35,447	45,805		
販売費・一般管理費	37,211	39,202	37,705	39,812		
販売手数料	3,543	2,285	1,896	1,765		
人件費	13,885	15,557	13,887	15,465		
役員報酬	6,967	7,425	7,790	8,366		
賃借料・リース料	894	936	1,217	747		
租税公課	1,486	1,444	1,621	1,656		
減価償却費	2,294	2,317	2,198	1,131		
その他(販売管理費)	15,109	16,664	16,886	19,048		
営業利益	-1,360	-2,469	-2,258	5,993		
営業外収益	3,204	3,612	3,207	3,666		
営業外費用	892	907	815	891		
支払利息・割引料	802	832	725	808		
経常利益	992	237	134	8,769		
特別損益	-358	401	-330	-359		
税引前当期純利益	594	638	-196	8,409		
法人税等	671	995	1,003	1,598		
税引後当期純利益	-78	-357	-1,199	6,811		
減価償却前	12,099	11,296	9,535	17,917		

<単位：千円>

○3カ年経年比較 (貸借対照表)

決算年	H27		H28		H29	
	61	61	61	61	61	35
属性	全国		全国		全国	
サンプル数	61	61	61	61	61	35
資産計	127,076	118,658	121,099	133,562		
流動資産	44,325	36,446	37,214	44,481		
当座資産	34,442	26,409	25,709	31,686		
現金	26,183	18,021	15,964	20,830		
売掛金	8,259	8,388	9,745	10,856		
その他当座資産	0	0	0	0		
棚卸資産	4,911	4,614	5,198	5,742		
未収金・未収収益	1,300	612	1,488	2,108		
その他流動資産	3,700	4,834	4,783	4,968		
貸倒引当金(△)	-27	-23	35	-23		
固定資産・繰延資産	82,751	82,212	83,885	89,081		
有形固定資産	75,335	74,110	75,683	79,533		
建物・構築物	43,837	45,042	47,456	47,208		
機械装置・運搬具	15,576	15,360	16,297	20,946		
果樹・家畜	387	307	354	579		
土地	15,471	15,848	15,779	17,309		
その他有形固定資産	64	-2,446	-4,203	-6,508		
無形固定資産・投資・繰延資産	7,417	8,102	8,202	9,547		
負債計	125,065	117,324	120,770	121,633		
流動負債	35,616	32,260	34,339	25,733		
買掛金	2,873	2,891	3,463	4,643		
短期借入金	14,327	11,617	13,042	8,051		
未払金・未払費用	11,986	10,597	10,778	8,497		
その他流動負債	6,430	7,154	7,055	4,544		
固定負債	89,449	85,064	86,431	95,899		
長期借入金	71,694	69,965	70,784	75,415		
役員借入金	11,510	11,306	11,191	15,865		
その他固定負債	6,246	3,793	4,456	4,620		
特別法上の準備金	0	0	0	0		
純資産計	1,995	1,334	329	11,929		
資本金	11,097	10,916	11,072	10,119		
剰余金	-9,102	-9,582	-10,743	1,811		
負債・純資産計	127,060	118,658	121,099	133,562		

○3カ年経年比較 (財務指標)

決算年	H27		H28		H29	
	61	61	61	61	61	35
属性	全国		全国		全国	
サンプル数	61	61	61	61	61	35
規模当たり売上高	千円	7.9	7.2	7.4	9.7	
規模当たり売上総利益	千円	2.3	2.1	2.0	3.2	
規模当たり経常利益	千円	0.1	0.0	0.0	0.6	
規模当たりキャッシュフロー	千円	0.8	0.6	0.6	1.2	
総資本経常利益率	%	0.7	0.2	0.1	6.6	
自己資本経常利益率	%	47.7	17.7	40.8	73.5	
売上高総利益率	%	29.4	29.1	27.7	32.7	
売上高営業利益率	%	-1.1	-2.0	-1.8	4.3	
売上高経常利益率	%	0.8	0.2	0.1	6.3	
売上高当期純利益率	%	-0.1	-0.3	-0.9	4.9	
売上高キャッシュフロー比率	%	9.9	9.0	7.4	12.8	
総資本回転率	回	1.0	1.1	1.1	1.0	
固定資産回転率	回	1.5	1.5	1.5	1.6	
棚卸資産回転期間	月	0.5	0.4	0.5	0.5	
売上高材料費率	%	11.2	10.7	10.5	9.6	
売上高人件費率	%	35.7	36.8	35.3	34.6	
売上高支払利息率	%	0.7	0.7	0.6	0.6	
売上高借入金残高比率	%	70.5	64.6	65.5	59.7	
当座比率	%	96.7	81.9	74.9	123.1	
流動比率	%	124.5	113.0	108.4	172.9	
自己資本比率	%	1.6	1.1	0.3	8.9	
借入金依存度	%	67.7	68.8	69.2	62.5	
借入金支払利息率	%	0.9	1.0	0.9	1.0	
キャッシュフロー	百万円	12.1	11.3	9.5	17.9	
償還能力	年	4.5	5.1	6.5	3.1	
成長性	%	-	34	1.5	2.5	
経常利益増加率	%	-	-75.1	-43.2	38.2	
損益分岐点売上高	百万円	120.8	125.9	127.9	128.7	
損益分岐点比率	%	99.0	99.8	99.9	92.0	
限界利益率	%	76.3	76.4	73.6	77.2	
付加価値(日銀方式)	百万円	62.6	64.0	61.8	73.6	
労働分配率(労働生産性)	%	69.5	72.5	73.2	65.9	

*ハイフン(-)は①前年の数字がない、又は②分母がマイナスであるための計算不能値

平成29年農業経営動向分析 集計結果（法人）
【第1位部門：施設花き】

○3カ年経年比較（損益計算書）

決算年	H27			H28			H29		
	属性	全国	23	23	23	23	23	23	12
サンプリング数			23	23	23	23	23	23	12
第1品目栽培面積 (㎡)		7,866.0	7,653.0	9,240.4	11,032.8				
売上高		90,693	91,664	92,301	107,220				
売上原価		63,132	63,736	64,612	75,453				
期首棚卸高		9,037	9,045	9,395	10,474				
材料費		17,747	18,319	15,996	17,365				
労務費		19,911	20,334	21,525	27,038				
外注加工費		153	646	567	1,039				
燃料動力費		4,127	3,314	2,343	2,903				
賃借料・リース料		2,116	1,897	1,853	2,918				
減価償却費		4,107	4,259	3,938	3,953				
その他（売上原価）		12,797	13,240	16,026	17,918				
他勘定振高(△)		0	0	0	0				
当期仕入高		2,182	2,078	2,093	1,867				
期末棚卸高(△)		-9,045	-9,395	-10,023					
売上総利益		27,561	27,927	27,689	31,767				
販売費・一般管理費		29,889	30,352	29,850	30,573				
販売手数料		3,451	3,192	1,262	1,087				
人件費		11,608	11,857	11,485	12,436				
役員報酬		8,153	8,111	7,702	10,043				
賃借料・リース料		940	985	1,118	1,219				
租税公課		899	1,000	897	1,095				
減価償却費		1,588	1,354	1,530	1,782				
その他（販売管理費）		11,404	11,964	13,559	12,955				
営業利益		-2,328	-2,425	-2,162	1,194				
営業外収益		3,148	2,666	3,584	4,673				
営業外費用		390	536	476	275				
支払利息・割引料		265	339	253	268				
経常利益		430	-294	946	5,591				
特別損益		1,395	3,146	-487	-2,795				
税引前当期純利益		1,824	2,852	459	2,796				
法人税等		538	552	296	502				
税引後当期純利益		1,286	2,300	163	2,294				
減価償却前		6,981	7,913	5,632	8,030				

<単位：千円>

○3カ年経年比較（貸借対照表）

決算年	H27			H28			H29		
	属性	全国	23	23	23	23	23	23	12
サンプリング数			76,281	79,479	80,389	79,369			
資産計			35,645	38,155	37,990	42,019			
流動資産			19,068	22,089	21,868	21,546			
当座資産			10,275	12,942	13,039	14,345			
現金			8,724	9,051	8,727	7,006			
売掛金			69	96	102	195			
その他当座資産			9,045	9,395	9,125	10,023			
棚卸資産			913	393	215	389			
未収金・未収収益			6,639	6,310	6,814	10,087			
その他流動資産			-21	-32	-31	-26			
貸倒引当金(△)			40,636	41,324	42,399	37,351			
固定資産・繰延資産			36,400	37,230	38,056	32,432			
有形固定資産			32,747	33,948	33,549	32,656			
建物・構築物			7,759	7,839	8,723	8,315			
機械装置・運搬具			251	537	484	0			
果樹・家畜			4,189	4,431	4,431	2,012			
土地			-8,546	-9,132	-10,551				
その他有形固定資産			4,236	4,094	4,343	4,919			
無形固定資産・投資・繰延資産			69,977	69,486	68,873	67,838			
負債計			18,670	19,824	19,528	17,087			
流動負債			4,155	4,180	3,184	2,647			
買掛金			6,091	6,879	8,969	6,363			
短期借入金			7,100	6,128	5,785	6,816			
未払金・未払費用			1,324	2,637	1,590	1,262			
その他流動負債			51,307	49,662	49,345	50,751			
固定負債			35,944	37,096	39,398	44,967			
長期借入金			15,241	12,274	9,285	4,821			
役員借入金			122	291	661	963			
その他固定負債			0	0	0	0			
特別法上の準備金			6,303	9,993	11,516	11,531			
純資産計			5,435	5,435	5,496	6,333			
資本金			869	4,558	6,020	5,198			
剰余金			76,281	79,479	80,389	79,369			
負債・純資産計									

○3カ年経年比較（財務指標）

決算年	H27			H28			H29		
	属性	全国	23	23	23	23	23	23	12
サンプリング数			11.5	12.0	10.0	9.7			
規模当たり売上高			35	36	30	29			
規模当たり売上総利益			0.1	-0.0	0.1	0.5			
規模当たり経常利益			0.9	1.0	0.6	0.7			
規模当たりキャッシュフロー			0.6	-0.4	1.2	7.0			
総資本経常利益率			68	-2.9	82	48.5			
自己資本経常利益率			30.4	30.5	30.0	29.6			
売上高総利益率			-2.6	-2.6	-2.3	1.1			
売上高営業利益率			0.5	-0.3	1.0	5.2			
売上高経常利益率			1.4	2.5	0.2	2.1			
売上高当期純利益率			7.7	8.6	6.1	7.5			
売上高キャッシュフロー比率			1.2	1.2	1.1	1.4			
総資本回転率			2.2	2.2	2.2	2.9			
固定資産回転率			1.2	1.2	1.2	1.1			
棚卸資産回転期間			196	200	173	162			
売上高材料費率			34.8	35.1	35.8	36.8			
売上高人件費率			0.3	0.4	0.3	0.2			
売上高支払利息率			46.3	48.0	52.4	47.9			
売上高借入金残高比率			102.1	111.4	112.0	126.1			
当座比率			190.9	192.5	194.5	245.9			
流動比率			8.3	12.6	14.3	14.5			
自己資本比率			55.1	55.3	60.2	64.7			
借入金依存度			0.6	0.8	0.5	0.5			
借入金支払利息率			7.0	7.9	5.6	8.0			
キャッシュフロー			3.9	3.3	5.3	4.1			
償還能力			-	1.1	0.7	4.3			
成長性			-	-168.5	-	140.5			
経常利益増加率			90.1	92.1	91.1	100.0			
損益分岐点売上高			99.4	100.4	98.7	93.3			
損益分岐点比率			73.3	73.0	77.5	78.8			
限界利益率			41.9	41.7	43.5	56.3			
付加価値（日銀方式）			75.3	77.1	75.8	70.1			
労働分配率（労働生産性）									

*ハイファン（-）は①前年の数字がない、又は②分母がマイナスであるための計算不能

平成29年農業経営動向分析 集計結果（法人）
【第1位部門：茶】

○3カ年経年比較（損益計算書）

決算年	H27		H28		H29	
	31	31	31	31	31	27
茶園積 (a)	2,398.5	2,282.9	2,437.1	2,391.2	2,391.2	2,391.2
売上高	120,617	137,830	155,820	144,950	144,950	144,950
売上原価	83,768	95,604	106,611	91,723	91,723	91,723
期首棚卸高	3,456	3,634	3,186	3,289	3,289	3,289
材料費	31,569	34,453	37,588	34,230	34,230	34,230
労務費	15,545	16,475	16,188	14,418	14,418	14,418
外注加工費	1,075	1,470	1,789	1,923	1,923	1,923
燃料動力費	8,377	5,549	5,974	5,592	5,592	5,592
賃借料・リース料	2,336	2,011	2,115	1,783	1,783	1,783
減価償却費	7,743	9,425	11,522	8,473	8,473	8,473
その他(売上原価)	15,549	18,818	23,606	22,322	22,322	22,322
他勘定振登高(Δ)	-287	-298	-416	-242	-242	-242
当期仕入高	2,037	7,253	7,949	3,234	3,234	3,234
期末棚卸高(Δ)	-3,634	-3,186	-2,889	-3,299	-3,299	-3,299
売上総利益	36,850	42,226	49,209	53,227	53,227	53,227
販売手数料	42,293	33,518	35,462	36,958	36,958	36,958
販賣手数料	1,013	1,136	784	900	900	900
人件費	13,053	13,920	15,134	15,683	15,683	15,683
[役員報酬]	8,507	7,854	9,038	9,085	9,085	9,085
賃借料・リース料	870	947	1,127	1,291	1,291	1,291
租税公課	1,837	2,684	2,885	2,826	2,826	2,826
減価償却費	16,737	5,343	4,774	5,418	5,418	5,418
その他(販賣管理費)	8,784	9,489	10,759	10,839	10,839	10,839
営業利益	-5,444	8,708	13,747	16,269	16,269	16,269
営業外収益	2,257	1,244	2,689	3,737	3,737	3,737
営業外費用	2,018	2,097	2,124	2,002	2,002	2,002
支払利息・割引料	1,635	1,678	1,680	1,378	1,378	1,378
経常利益	-5,205	7,855	14,311	18,004	18,004	18,004
特別損益	2,698	3,835	11,001	11,779	11,779	11,779
税引前当期純利益	-2,506	11,690	25,313	29,783	29,783	29,783
法人税等	608	1,932	2,193	2,499	2,499	2,499
税引後当期純利益	-3,114	9,758	23,120	27,284	27,284	27,284
減価償却前	21,366	24,526	39,416	41,175	41,175	41,175

○3カ年経年比較（貸借対照表）

決算年	H27		H28		H29	
	31	31	31	31	31	27
資産計	194,457	214,573	257,002	237,298	237,298	237,298
流動資産	36,288	46,594	61,114	63,135	63,135	63,135
当座資産	27,012	36,928	45,587	47,085	47,085	47,085
現金	22,688	31,275	40,920	42,580	42,580	42,580
売掛金	4,054	5,437	4,375	4,226	4,226	4,226
その他当座資産	271	216	292	279	279	279
棚卸資産	3,634	3,186	2,889	3,299	3,299	3,299
未収金・未収収益	771	722	4,567	3,905	3,905	3,905
その他流動資産	4,874	5,797	8,142	8,923	8,923	8,923
貸倒引当金(Δ)	-4	-39	-71	-77	-77	-77
固定資産・繰延資産	158,169	167,979	195,888	174,163	174,163	174,163
有形固定資産	143,945	154,631	182,615	159,413	159,413	159,413
建物・構築物	36,130	44,005	46,669	41,531	41,531	41,531
機械装置・運搬具	47,644	49,586	52,384	48,332	48,332	48,332
果樹・家畜	18,116	20,885	20,164	10,349	10,349	10,349
土地	36,847	39,043	39,490	34,267	34,267	34,267
その他有形固定資産	5,208	1,112	23,908	24,934	24,934	24,934
無形固定資産・投資・繰延資産	14,224	13,348	13,273	14,750	14,750	14,750
負債計	188,750	199,231	218,073	189,832	189,832	189,832
流動負債	39,642	46,835	38,498	34,004	34,004	34,004
買掛金	3,454	3,959	2,644	2,735	2,735	2,735
短期借入金	25,530	26,869	16,998	16,546	16,546	16,546
未払金・未払費用	9,282	11,534	12,626	10,523	10,523	10,523
その他流動負債	1,376	4,472	6,231	4,200	4,200	4,200
固定負債	149,107	152,396	179,575	155,828	155,828	155,828
長期借入金	135,013	139,759	164,644	140,160	140,160	140,160
役員借入金	12,770	10,873	12,989	13,619	13,619	13,619
その他固定負債	1,325	1,763	1,942	2,048	2,048	2,048
特別法上の準備金	0	0	0	0	0	0
純資産計	5,707	15,342	38,929	47,466	47,466	47,466
資本金	11,176	11,466	11,466	11,869	11,869	11,869
剰余金	-5,468	3,876	27,462	35,598	35,598	35,598
負債・純資産計	194,457	214,573	257,002	237,298	237,298	237,298

<単位：千円>

○3カ年経年比較（財務指標）

決算年	H27		H28		H29	
	31	31	31	31	31	27
属性	全国	全国	全国	全国	全国	経常黒字
サンプル数	31	31	31	31	31	27
規模当たり売上高	千円	50.3	60.4	63.9	60.6	60.6
規模当たり売上総利益	千円	15.4	18.5	20.2	22.3	22.3
規模当たり経常利益	千円	-2.2	3.4	5.9	7.5	7.5
規模当たりキャッシュフロー	千円	8.9	10.7	16.2	17.2	17.2
総資本経常利益率	%	-2.7	3.7	5.6	7.6	7.6
自己資本経常利益率	%	-91.2	51.2	36.8	37.9	37.9
売上高総利益率	%	30.6	30.6	31.6	36.7	36.7
売上高営業利益率	%	-4.5	6.3	8.8	11.2	11.2
売上高経常利益率	%	-4.3	5.7	9.2	12.4	12.4
売上高当期純利益率	%	-2.6	7.1	14.8	18.8	18.8
売上高キャッシュフロー比率	%	17.7	17.8	25.3	28.4	28.4
総資本回転率	回	0.6	0.6	0.6	0.6	0.6
固定資産回転率	回	0.8	0.8	0.8	0.8	0.8
棚卸資産回転期間	月	0.4	0.3	0.2	0.3	0.3
売上高材料費率	%	26.2	25.0	24.1	23.6	23.6
売上高人工費率	%	23.7	22.1	20.1	20.8	20.8
売上高支払利息率	%	1.4	1.2	1.1	1.0	1.0
売上高借入金残高比率	%	133.1	120.9	116.6	108.1	108.1
当座比率	%	68.1	78.8	118.4	138.5	138.5
流動比率	%	91.5	99.5	158.7	185.7	185.7
自己資本比率	%	2.9	7.2	15.1	20.0	20.0
借入金依存度	%	82.6	77.7	70.7	66.0	66.0
借入金支払利息率	%	1.0	1.0	0.9	0.9	0.9
キャッシュフロー	百万円	21.4	24.5	39.4	41.2	41.2
償還能力	年	64	5.5	3.5	2.7	2.7
償還能力	年	-	14.3	13.1	11.6	11.6
成長性	%	-	-	82.2	59.9	59.9
経常利益増加率	%	128.7	125.6	134.0	118.8	118.8
損益分岐点売上高	百万円	106.7	91.1	86.0	82.0	82.0
損益分岐点比率	%	64.2	65.0	66.0	69.0	69.0
限界利益率	%	54.6	60.3	69.7	69.3	69.3
付加価値(日銀方式)	百万円	52.4	50.4	44.9	43.5	43.5
労働分配率(労働生産性)	%	52.4	50.4	44.9	43.5	43.5

*ハイファン(Δ)は①前年の数字がない、又は②分母がマイナスであるための計算不能

平成29年農業経営動向分析 集計結果（法人）
【第1位部門：きのこ】

○3カ年経年比較（損益計算書）

決算年	H27		H28		H29	
	全国	14	14	14	14	11
属性	全国	14	14	14	14	11
サンプリング数	14	14	14	14	14	11
第1品目出荷数量 (kg)	434,246.2	506,713.8	515,185.6	549,727.2	549,727.2	
売上高	259,045	256,227	261,187	281,631	281,631	
売上原価	186,832	187,543	197,695	212,703	212,703	
期首棚卸高	11,398	11,720	15,386	17,778	17,778	
材料費	66,530	67,425	69,202	71,858	71,858	
労務費	45,655	48,503	50,861	56,059	56,059	
外注加工費	8,392	7,696	7,992	9,891	9,891	
燃料動力費	19,154	12,293	5,788	7,270	7,270	
賃借料・リース料	5,497	5,296	5,266	3,262	3,262	
減価償却費	13,827	15,082	17,051	18,660	18,660	
その他（売上原価）	27,912	30,128	37,450	40,618	40,618	
他勘定振替高（△）	0	0	0	0	0	
当期仕入高	187	4,786	4,786	6,026	6,026	
期末棚卸高（△）	-11,720	-15,386	-16,087	-18,719	-18,719	
売上総利益	72,213	68,684	63,492	68,928	68,928	
販売費・一般管理費	48,314	47,449	50,065	49,013	49,013	
販売手数料	8,320	7,046	6,513	8,282	8,282	
人件費	11,401	11,417	12,778	12,843	12,843	
役員報酬	7,805	8,201	9,853	10,113	10,113	
賃借料・リース料	2,479	1,741	1,791	1,872	1,872	
租税公課	2,767	2,487	2,431	2,070	2,070	
減価償却費	2,325	1,138	791	605	605	
その他（販売管理費）	21,021	23,621	25,760	23,342	23,342	
営業利益	23,899	21,235	13,428	19,915	19,915	
営業外収益	5,445	4,211	5,302	4,514	4,514	
営業外費用	1,450	1,302	4,070	4,664	4,664	
支払利息・割引料	1,409	1,269	1,241	1,067	1,067	
経常利益	27,895	24,144	14,660	19,765	19,765	
特別損益	927	-19	4,077	5,265	5,265	
税引前当期純利益	28,822	24,125	18,736	25,031	25,031	
法人税等	1,639	1,877	1,412	1,784	1,784	
税引後当期純利益	27,183	22,248	17,325	23,247	23,247	
減価償却前	43,336	38,467	35,167	42,512	42,512	

<単位：千円>

○3カ年経年比較（貸借対照表）

決算年	H27		H28		H29	
	全国	14	14	14	14	11
属性	全国 <td>14 <td>14 <td>14 <td>14 <td>11</td> </td></td></td></td>	14 <td>14 <td>14 <td>14 <td>11</td> </td></td></td>	14 <td>14 <td>14 <td>11</td> </td></td>	14 <td>14 <td>11</td> </td>	14 <td>11</td>	11
サンプリング数	14 <td>14 <td>14 <td>14 <td>14 <td>11</td> </td></td></td></td>	14 <td>14 <td>14 <td>14 <td>11</td> </td></td></td>	14 <td>14 <td>14 <td>11</td> </td></td>	14 <td>14 <td>11</td> </td>	14 <td>11</td>	11
資産計	215,290	227,967	223,764	246,622	246,622	
流動資産	85,398	89,922	85,158	100,286	100,286	
当座資産	58,197	62,606	55,446	65,901	65,901	
現金	45,458	49,897	40,741	48,114	48,114	
売掛金	12,739	12,709	14,696	17,787	17,787	
その他当座資産	0	0	9	0	0	
棚卸資産	11,720	15,386	16,087	18,719	18,719	
未収金・未収収益	988	1,298	1,079	536	536	
その他流動資産	14,520	10,656	12,621	15,217	15,217	
貸倒引当金（△）	-28	-24	-75	-87	-87	
固定資産・繰延資産	129,892	138,045	138,607	146,336	146,336	
有形固定資産	115,198	121,511	117,745	125,785	125,785	
建物・構築物	82,570	77,899	79,071	86,007	86,007	
機械装置・運搬具	20,227	30,015	27,052	29,096	29,096	
果樹・家畜	1	1	0	0	0	
土地	5,966	5,981	6,419	6,442	6,442	
その他有形固定資産	6,434	7,616	5,203	4,241	4,241	
無形固定資産・投資・繰延資産	14,694	16,534	20,862	20,551	20,551	
負債計	165,954	172,449	166,429	168,883	168,883	
流動負債	42,337	40,681	43,010	46,759	46,759	
買掛金	6,012	4,495	4,619	5,177	5,177	
短期借入金	17,306	21,135	21,819	27,386	27,386	
未払金・未払費用	11,720	10,630	10,096	9,401	9,401	
その他流動負債	7,299	4,421	6,477	4,795	4,795	
固定負債	123,618	131,768	123,419	122,123	122,123	
長期借入金	104,253	111,581	103,152	100,457	100,457	
役員借入金	13,901	14,092	14,455	18,120	18,120	
その他固定負債	5,464	6,096	5,812	3,546	3,546	
特別法上の準備金	0	0	0	0	0	
純資産計	49,336	55,518	57,336	77,740	77,740	
資本金	15,764	15,764	15,764	18,227	18,227	
剰余金	33,572	39,754	41,571	59,512	59,512	
負債・純資産計	215,290	227,967	223,764	246,622	246,622	

○3カ年経年比較（財務指標）

属性	H27		H28		H29	
	全国	14	14	14	14	11
サンプリング数	14	14	14	14	14	11
規模当たり売上高	千円	596.5	505.7	507.0	512.3	
規模当たり売上総利益	千円	166.3	135.5	123.2	125.4	
規模当たり経常利益	千円	64.2	47.6	28.5	36.0	
規模当たりキャッシュフロー	千円	99.8	75.9	68.3	77.3	
総資本経常利益率	%	13.0	10.6	6.6	8.0	
自己資本経常利益率	%	56.5	43.5	25.6	25.4	
売上高総利益率	%	27.9	26.8	24.3	24.5	
売上高営業利益率	%	9.2	8.3	5.1	7.1	
売上高経常利益率	%	10.8	9.4	5.6	7.0	
売上高当期純利益率	%	10.5	8.7	6.6	8.3	
売上高キャッシュフロー比率	%	16.7	15.0	13.5	15.1	
総資本回転率	回	1.2	1.1	1.2	1.1	
固定資産回転率	回	2.0	1.9	1.9	1.9	
棚卸資産回転期間	月	0.5	0.7	0.7	0.8	
売上高材料費率	%	25.7	26.3	26.5	25.5	
売上高人工費率	%	22.0	23.4	24.4	24.5	
売上高支払利息率	%	0.5	0.5	0.5	0.4	
売上高借入金残高比率	%	46.9	51.8	47.8	45.4	
当座比率	%	137.5	153.9	128.9	140.9	
流動比率	%	201.7	221.0	198.0	214.5	
自己資本比率	%	22.9	24.4	25.6	31.5	
借入金依存度	%	56.5	58.2	55.8	51.8	
借入金支払利息率	%	1.2	1.0	1.0	0.8	
キャッシュフロー	百万円	43.3	38.5	35.2	42.5	
償還能力	年	1.6	1.9	2.1	1.6	
成長性	%	-	-1.1	1.9	3.8	
経常利益増加率	%	-	-13.4	-39.3	-36.3	
損益分岐点売上高	百万円	215.3	219.3	239.2	251.9	
損益分岐点比率	%	83.1	85.6	91.6	89.5	
限界利益率	%	63.5	62.6	66.1	65.9	
付加価値（日銀方式）	百万円	113.3	111.1	106.9	116.2	
労働分配率（労働生産性）	%	50.4	53.9	59.5	59.3	

*ハイファン（△）は①前年の数字がない、又は②分母がマイナスであるための計算不能

平成29年農業経営動向分析 集計結果 (法人)
【第1位部門：酪農(北海道)】

○3カ年経年及び規模別比較(損益計算書)

決算年 属性	H27		H28		H29				經常赤字
	北海道		北海道		北海道				
	96	96	96	96	200頭未満	200-400頭	400頭以上	經常黒字	
サンプル数	96	96	96	96	56	26	14	80	
成牛頭数(頭)	2331	2315	2292	2869	1120	2869	5905	2446	
売上高	225,859	241,037	250,050	298,643	129,928	298,643	640,296	265,093	
売上原価	182,652	182,858	195,921	242,029	101,997	242,029	485,987	204,795	
期首棚卸高	7,117	7,582	12,146	6,807	6,807	20,336	18,296	12,954	
材料費	93,176	93,958	96,437	45,848	45,848	123,033	249,399	101,723	
労務費	14,653	16,356	17,212	9,090	9,090	18,620	47,086	18,486	
外注加工費	5,969	5,340	5,700	3,768	3,768	7,265	10,522	5,968	
燃料動力費	5,328	4,140	4,375	1,949	1,949	4,491	13,863	4,528	
賃借料・リース料	7,231	7,090	5,997	3,225	3,225	9,603	10,386	6,189	
減価償却費	33,133	34,173	38,561	20,005	20,005	49,735	92,033	38,527	
その他(売上原価)	33,436	37,544	41,553	23,001	23,001	50,444	99,250	44,100	
他勘定振替高(△)	-16,325	-17,625	-19,490	-9,463	-9,463	-27,609	-44,517	-20,239	
当期仕入高	6,516	6,447	6,857	4,617	4,617	8,186	13,350	6,906	
期末棚卸高(△)	-7,582	-12,146	-13,428	-6,849	-6,849	-22,075	-23,682	-14,346	
売上総利益	43,207	58,179	54,130	27,931	27,931	56,614	154,309	60,298	
販売費・一般管理費	36,022	42,973	44,883	28,517	28,517	51,335	98,369	45,475	
販売手数料	2,275	5,796	5,806	2,468	2,468	7,325	16,335	6,068	
人件費	17,663	21,031	22,408	15,020	15,020	26,902	43,617	22,509	
役員報酬	13,023	13,808	14,705	10,926	10,926	17,733	24,199	14,925	
賃借料・リース料	94	107	124	161	161	46	120	87	
租税公課	2,297	2,803	2,524	1,833	1,833	2,419	5,482	2,601	
減価償却費	2,254	2,641	1,971	987	987	1,947	5,953	1,853	
その他(販売管理費)	11,439	10,595	12,050	8,048	8,048	12,695	26,862	12,357	
営業利益	7,185	15,206	9,246	-585	-585	5,279	55,940	14,822	
営業外収益	14,293	15,673	17,122	12,552	12,552	21,893	26,543	18,282	
営業外費用	2,709	4,967	4,789	2,367	2,367	6,518	11,269	4,847	
支払利息・割引料	1,782	1,660	1,587	919	919	2,319	2,903	1,555	
經常利益	18,769	25,912	21,579	9,600	9,600	20,654	71,214	28,258	
特別損益	-252	1,666	1,403	-76	-76	297	9,374	623	
税引前当期純利益	18,518	27,578	22,982	9,524	9,524	20,951	80,588	28,881	
法人税等	2,744	4,281	3,628	1,153	1,153	3,278	14,178	4,334	
税引後当期純利益	15,773	23,297	19,354	8,371	8,371	17,673	66,410	24,547	
減価償却前	51,160	60,111	59,886	29,363	29,363	69,355	164,396	64,927	

<単位：千円>

○散布図(H29年の経営規模と經常利益)

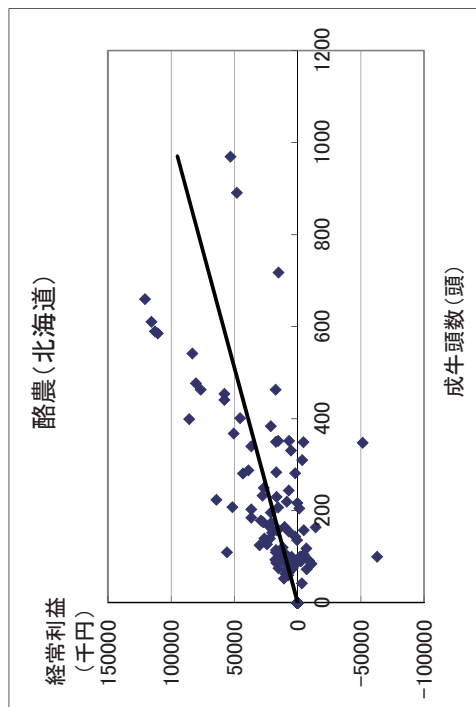

○単収・単価・技術指標値(H29年)

	単位
生乳(牛)	9,336.0 kg/頭(経産牛)
乳価	95.0 円/kg
平均分娩間隔	13.7 月
平均更新産次	30 産
濃厚飼料購入単価	58 円/kg
乳飼比	35.8 %

平成29年農業経営動向分析 集計結果 (法人)
【第1位部門：酪農 (北海道)】

○3カ年経年及び規模別比較 (貸借対照表)

決算年	属性	H27		H28		H29		経常黒字
		96	96	96	96	26	14	
資産計	サンプリ数	300,043	351,066	383,166	199,221	484,961	929,900	387,386
流動資産	成牛頭数別							
	200頭未満	95,792	102,660	106,557	56,008	128,593	267,829	110,351
	200-400頭	51,465	65,932	67,098	33,342	75,343	186,806	71,352
	400頭以上	36,152	51,263	51,786	26,074	59,705	139,929	55,017
当座資産	売掛金	14,820	14,664	15,309	7,264	15,638	46,878	16,333
	その他当座資産	493	5	2	4	0	0	3
棚卸資産		7,582	12,146	13,428	6,849	22,075	23,682	14,346
未収金・未収収益		5,043	9,097	7,624	3,265	16,484	8,605	7,718
その他流動資産		31,711	15,496	18,418	12,560	14,709	48,736	16,947
貸倒引当金 (△)		-9	-11	-10	-9	-18	0	-12
固定資産・繰延資産		204,251	248,406	276,609	143,213	356,368	662,071	277,035
有形固定資産		189,838	230,789	256,864	129,836	338,149	614,016	255,740
建物・構築物		97,683	105,641	121,864	59,363	170,742	281,089	121,991
機械装置・運搬具		31,148	41,158	47,964	22,908	55,668	133,878	45,802
果樹・家畜		39,519	42,356	44,783	18,449	55,891	129,488	46,801
土地		25,874	28,584	29,777	19,898	34,407	60,693	28,797
その他有形固定資産		-4,387	13,050	12,477	9,218	21,440	8,868	12,349
無形固定資産・投資・繰延資産		14,413	17,617	19,746	13,377	18,219	48,055	21,295
負債計		239,488	266,635	279,125	146,941	393,531	595,390	273,058
流動負債		40,975	40,826	36,241	19,800	52,149	72,460	36,361
買掛金		8,965	7,974	7,297	2,404	6,457	28,430	8,122
短期借入金		9,789	8,932	7,134	4,681	9,270	12,977	6,864
未払金・未払費用		14,422	17,402	17,268	10,643	29,215	21,580	16,550
その他流動負債		7,800	6,518	4,542	2,073	7,208	9,473	4,825
固定負債		198,513	225,809	242,884	127,141	341,381	522,931	236,696
長期借入金		138,612	163,379	186,186	84,663	272,131	432,660	180,335
役員借入金		32,906	40,966	38,260	30,835	50,696	44,866	37,972
その他固定負債		26,994	21,464	18,438	11,643	18,554	45,405	18,390
特別法上の準備金		0	0	0	0	0	0	0
純資産計		60,545	84,431	104,042	52,280	91,430	334,510	114,329
資本金		5,060	5,060	5,060	5,163	4,931	4,890	4,122
剰余金		55,485	79,371	98,982	47,117	86,499	329,620	110,207
負債・純資産計		300,033	351,066	383,166	199,221	484,961	929,900	387,386

<単位：千円>

○3カ年経年及び規模別比較 (財務指標)

決算年	属性	H27		H28		H29		経常黒字
		96	96	96	96	26	14	
規模	サンプリ数	96	96	96	96	56	26	80
頭数	規程当たり売上高	千円	969.0	1,041.2	1,091.2	1,159.9	1,041.0	1,084.3
当	規程当たり売上総利益	千円	185.4	251.3	236.2	249.3	197.3	261.3
り	規程当たり経常利益	千円	80.5	111.9	94.2	85.7	72.0	120.6
	規程当たりキャッシュフロー	千円	219.5	259.7	261.3	262.1	241.8	278.4
収益性	総資本経常利益率	%	6.3	7.4	5.6	4.8	4.3	7.7
	自己資本経常利益率	%	31.0	30.7	20.7	18.4	22.6	21.3
	売上高総利益率	%	19.1	24.1	21.6	21.5	19.0	24.1
	売上高営業利益率	%	3.2	6.3	3.7	-0.5	1.8	8.7
	売上高経常利益率	%	8.3	10.8	8.6	7.4	6.9	11.1
	売上高当期純利益率	%	7.0	9.7	7.7	6.4	5.9	10.4
	売上高キャッシュフロー比率	%	22.7	24.9	23.9	22.6	23.2	25.7
	総資本回転率	回	0.8	0.7	0.7	0.7	0.6	0.7
	固定資産回転率	回	1.1	1.0	0.9	0.9	0.8	1.0
	棚卸資産回転期間	月	0.4	0.6	0.6	0.6	0.9	0.4
	売上高材料費率	%	41.3	39.0	38.6	35.3	41.2	39.0
	売上高人件費率	%	14.3	15.5	15.8	18.6	15.2	14.2
	売上高支払利息率	%	0.8	0.7	0.6	0.7	0.8	0.5
	売上高借入金残高比率	%	65.7	71.5	77.3	68.8	94.2	69.6
安全性	当座比率	%	125.6	161.5	185.1	168.4	144.5	257.8
	流動比率	%	233.8	251.5	294.0	282.9	246.6	369.6
	自己資本比率	%	20.2	24.0	27.2	26.2	18.9	36.0
	借入金依存度	%	49.5	49.1	50.5	44.8	58.0	47.9
	借入金支払利息率	%	1.2	1.0	0.8	1.0	0.8	0.7
償還能力	キャッシュフロー	百万円	51.2	60.1	59.9	29.4	69.4	164.4
	債務償還年数	年	2.1	1.9	2.2	2.0	3.1	1.7
成長性	売上高増加率	%	-	6.7	3.7	-0.3	6.6	4.7
	経常利益増加率	%	-	38.1	-16.7	0.3	-18.4	-22.9
	損益分岐点売上高	百万円	189.1	195.0	210.9	113.0	259.5	513.1
	損益分岐点比率	%	83.7	80.9	84.4	87.0	86.9	80.1
	限界利益率	%	50.7	52.5	54.1	56.7	51.5	54.3
	付加価値 (日額方式)	百万円	97.9	111.8	112.0	60.8	132.2	278.8
生産性	労働分配率 (労働生産性)	%	33.0	33.4	35.4	39.6	34.4	32.5

*ハイフン (-) は①前年の数字がない、又は②母がマイナスであるための計算不能値

平成29年農業経営動向分析 集計結果 (法人)
【第1位部門：酪農 (都府県)】

○3カ年経年及び規模別比較 (損益計算書)

決算年	H27		H28		H29		
	都府県	都府県	都府県	都府県	成牛頭数別		経常黒字
属性	都府県		都府県		100頭未満	100-200頭	200頭以上
サンプル数	136	136	136	136	47	51	38
成牛頭数 (頭)	190.3	196.9	200.1	200.1	64.6	141.3	446.8
売上高	249,641	264,062	266,418	266,418	93,432	172,641	606,233
売上原価	194,169	197,870	206,923	206,923	66,945	131,506	481,270
期首棚卸高	18,255	18,311	20,186	20,186	4,407	6,965	57,447
材料費	120,484	115,559	119,284	119,284	37,930	77,236	276,341
労務費	17,378	19,323	21,013	21,013	4,699	11,422	54,063
外注加工費	1,681	1,599	1,752	1,752	915	1,494	3,135
燃料動力費	6,435	4,924	3,106	3,106	534	1,186	8,863
賃借料・リース料	2,904	2,780	2,828	2,828	1,137	2,811	4,942
減価償却費	26,433	28,969	30,607	30,607	9,659	17,068	74,687
その他 (売上原価)	29,253	37,368	41,266	41,266	15,119	28,460	90,793
他勘定振替高 (△)	-12,424	-11,729	-12,604	-12,604	-4,666	-10,004	-25,912
当期仕入高	2,081	954	2,774	2,774	1,449	2,306	5,042
期末棚卸高 (△)	-18,311	-20,186	-23,290	-23,290	-4,237	-7,438	-26,406
売上総利益	55,472	66,191	59,495	59,495	26,487	41,135	124,963
販売費・一般管理費	42,585	45,854	47,491	47,491	24,949	36,684	89,875
販売手数料	6,171	5,668	4,728	4,728	1,369	2,503	11,868
人件費	14,642	15,781	17,177	17,177	10,769	14,226	29,062
役員報酬	9,509	10,300	11,065	11,065	6,590	9,811	18,285
賃借料・リース料	794	808	822	822	310	640	1,700
租税公課	2,590	3,058	2,888	2,888	1,209	2,123	5,990
減価償却費	4,902	5,539	5,580	5,580	2,627	4,137	11,170
その他 (販売管理費)	13,487	15,000	16,296	16,296	8,664	13,055	30,086
営業利益	12,887	20,338	12,004	12,004	1,538	4,451	35,088
営業外収益	7,869	8,638	10,097	10,097	4,865	7,918	19,492
営業外費用	3,672	4,049	4,921	4,921	899	1,407	14,611
支払利息・割引料	1,299	1,233	1,113	1,113	430	563	2,695
経常利益	17,083	24,927	17,180	17,180	5,504	10,962	39,968
特別損益	-815	-1,799	26	26	360	737	-1,340
税引前当期純利益	16,269	23,127	17,207	17,207	5,864	11,699	38,628
法人税等	974	1,801	1,235	1,235	626	806	2,564
税引後当期純利益	15,294	21,327	15,971	15,971	5,238	10,892	36,064
減価償却前	46,629	55,835	52,158	52,158	17,524	32,096	121,921
							55,503

<単位：千円>

○散布図 (H29年の経営規模と経常利益)

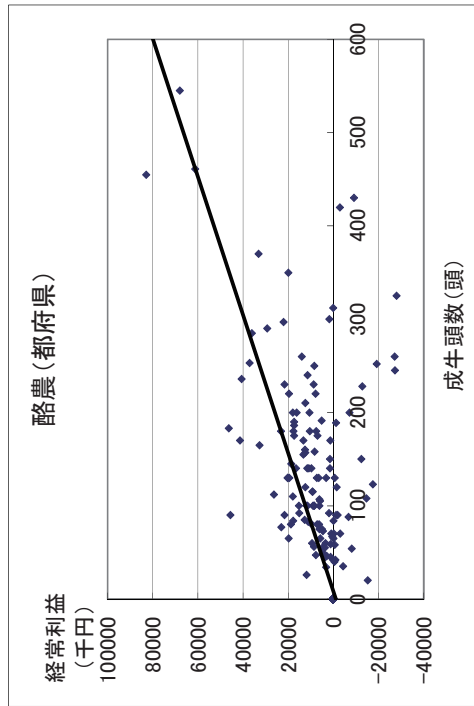

○単収・単価・技術指標値 (H29年)

	単位
生乳 (牛)	9,589.5 kg/頭 (経産牛)
乳価	110.0 円/kg
平均分娩間隔	14.0 月
平均更新産次	3.3 産
初妊牛購入単価	747 千円/頭
濃厚飼料購入単価	57 円/kg
乳飼比	- %

平成29年農業経営動向分析 集計結果（法人）
【第1位部門：酪農（都府県）】

○3カ年経年及び規模別比較（貸借対照表）

決算年	属性	H27		H28		H29		経常黒字	
		都府県	都府県	都府県	都府県	100頭未満	100-200頭		200頭以上
サンプル数		136	136	136	136	47	51	38	107
資産計		304,966	327,365	375,200	102,672	192,190	957,893	387,071	
流動資産		109,361	116,951	133,434	31,841	59,632	358,138	138,714	
当座資産		63,650	71,050	82,417	18,185	35,547	224,765	84,778	
預預金		44,513	50,895	63,220	12,174	26,734	175,325	66,711	
売掛金		14,802	15,612	15,276	4,075	8,310	38,478	15,482	
その他当座資産		4,335	4,543	3,921	1,936	504	10,962	2,585	
棚卸資産		18,311	20,186	23,290	4,237	7,438	68,131	26,406	
未収金・未収収益		3,717	3,806	5,175	1,433	3,434	12,141	5,360	
その他流動資産		22,845	22,083	22,730	7,990	13,219	53,727	22,389	
貸倒引当金（△）		-163	-174	-178	-4	-6	-625	-219	
固定資産・繰延資産		196,605	210,414	241,766	70,831	132,557	599,755	248,357	
有形固定資産		171,570	182,611	212,879	64,530	120,107	520,872	214,672	
建物・構築物		73,766	75,388	80,754	26,617	61,024	174,192	76,946	
機械装置・運搬具		27,364	30,550	33,320	14,146	26,983	65,540	32,529	
果樹・家畜		50,731	55,862	58,923	15,398	36,783	142,470	60,997	
土地		29,893	31,650	33,104	8,859	10,514	93,410	32,095	
その他有形固定資産		-10,184	-10,840	6,778	-489	-15,197	45,259	12,106	
無形固定資産・投資・繰延資産		25,035	27,804	28,888	6,301	12,451	78,884	33,684	
負債計		211,711	212,929	243,958	75,442	140,715	590,948	237,086	
流動負債		43,360	43,637	43,529	17,813	28,088	96,060	38,741	
買掛金		15,348	14,257	13,634	3,063	8,008	34,259	12,849	
短期借入金		11,608	12,583	14,402	7,823	7,382	31,960	10,527	
未払金・未払費用		10,432	10,998	10,443	4,988	9,160	18,913	10,089	
その他流動負債		5,973	5,799	5,051	1,939	3,539	10,928	5,277	
固定負債		168,350	168,729	200,062	56,569	112,627	494,888	197,880	
長期借入金		138,541	139,634	169,960	46,827	85,317	435,856	166,725	
役員借入金		22,048	20,948	18,084	7,446	21,102	27,191	19,308	
その他固定負債		7,761	8,147	12,018	2,296	6,208	31,841	11,846	
特別法上の準備金		0	563	366	1,059	0	0	465	
純資産計		93,256	114,437	131,235	27,230	51,475	366,918	149,985	
資本金		8,881	8,997	9,409	5,551	6,728	17,781	9,241	
剰余金		84,375	105,440	121,825	21,679	44,747	349,137	140,744	
負債・純資産計		304,966	327,365	375,193	102,672	192,190	957,867	387,071	

<単位：千円>

○3カ年経年及び規模別比較（財務指標）

決算年	属性	H27		H28		H29		経常黒字	
		都府県	都府県	都府県	都府県	100頭未満	100-200頭		200頭以上
サンプル数		136	136	136	136	47	51	38	107
規模当たり売上高	千円	1,311.9	1,341.0	1,331.2	1,446.4	1,222.2	1,356.9	1,353.4	
規模当たり売上総利益	千円	291.5	336.1	297.3	410.0	291.2	279.7	328.0	
規模当たり経常利益	千円	89.8	126.6	85.8	85.2	77.6	89.5	121.6	
規模当たりキャッシュフロー	千円	245.0	283.6	260.6	271.3	227.2	272.9	278.6	
総資本経常利益率	%	5.6	7.6	4.6	5.4	5.7	4.2	6.3	
自己資本経常利益率	%	18.3	21.8	13.1	20.2	21.3	10.9	16.2	
売上高総利益率	%	22.2	25.1	22.3	28.3	23.8	20.6	24.2	
売上高営業利益率	%	5.2	7.7	4.5	1.6	2.6	5.8	6.9	
売上高経常利益率	%	6.8	9.4	6.4	5.9	6.3	6.6	9.0	
売上高当期純利益率	%	6.1	8.1	6.0	5.6	6.3	5.9	7.6	
売上高キャッシュフロー比率	%	18.7	21.1	19.6	18.8	18.6	20.1	20.6	
総資本回転率	回	0.8	0.8	0.7	0.9	0.9	0.6	0.7	
固定資産回転率	回	1.3	1.3	1.1	1.3	1.3	1.0	1.1	
棚卸資産回転期間	月	0.9	0.9	1.0	0.5	0.5	1.3	1.2	
売上高材料費率	%	48.3	43.8	44.8	40.6	44.7	45.6	43.8	
売上高人件費率	%	12.8	13.3	14.3	16.6	14.9	13.7	13.6	
売上高支払利息率	%	0.5	0.5	0.4	0.5	0.3	0.4	0.4	
売上高借入金残高比率	%	60.1	57.6	69.2	58.5	53.7	77.2	65.7	
当座比率	%	146.8	162.8	189.3	102.1	126.6	234.0	218.8	
流動比率	%	249.9	268.0	306.5	178.7	212.3	372.8	358.1	
自己資本比率	%	30.6	35.0	35.0	26.5	26.8	38.3	38.7	
借入金依存度	%	49.2	46.5	49.1	53.2	48.2	48.8	45.8	
借入金支払利息率	%	0.9	0.8	0.6	0.8	0.6	0.6	0.6	
キャッシュフロー	百万円	46.6	55.8	52.2	17.5	32.1	121.9	55.5	
債務償還年数	年	2.3	1.8	2.3	2.4	2.0	2.4	1.9	
売上高増加率	%	-	5.8	0.9	-2.1	-1.0	2.2	1.7	
経常利益増加率	%	-	45.9	-31.1	-28.0	-19.2	-35.1	-19.4	
損益分岐点売上高	百万円	213.8	218.0	234.3	83.6	151.8	531.3	225.4	
損益分岐点比率	%	85.6	82.6	88.0	89.5	87.9	87.6	83.6	
限界利益率	%	47.6	52.7	51.2	56.5	52.1	49.8	51.8	
付加価値（日勤方式）	百万円	88.0	102.4	99.2	36.3	64.0	224.3	103.6	
労働分配率（労働生産性）	%	36.4	34.3	38.5	42.6	40.1	37.1	35.3	

*ハイフン（-）は①前年の数字がない、又は②分母がマイナスであるための計算不能値

平成29年農業経営動向分析 集計結果（法人）
【第1位部門：肉用牛肥育】

○3カ年経年及び規模別比較（損益計算書）

決算年	H27		H28		H29			
	全国	97	97	97	500頭未満	500-1000頭	1000頭以上	経常黒字
属性	全国	97	97	97	31	14	23	54
サンプル数		97	97	97	31	14	23	54
飼養頭数(頭)		1,443.4	1,437.3	1,482.0	245.3	685.1	2,686.3	1,579.8
売上高		842,035	905,512	878,660	168,344	419,650	1,692,125	933,875
売上原価		698,639	733,034	775,291	138,414	378,402	1,451,652	801,466
期首棚卸高		604,143	661,393	725,478	139,138	335,478	1,514,049	729,693
材料費		584,173	614,817	620,059	105,723	296,953	1,262,763	629,432
労務費		27,140	28,343	30,210	7,746	17,243	56,424	38,842
外注加工費		6,476	4,446	4,255	634	2,157	11,689	6,241
燃料動力費		8,226	6,755	6,341	555	1,658	6,441	5,763
賃借料・リース料		5,756	5,605	5,642	1,144	1,598	4,591	6,279
減価償却費		16,764	17,828	19,108	5,893	9,459	30,126	23,475
その他(売上原価)		77,956	88,091	113,994	12,692	2,203	271,472	78,788
他勘定振替高(△)		-14,138	-15,737	-13,267	-14,177	-707	-13,586	-20,591
当期仕入高		43,536	46,970	53,626	15,521	31,264	89,384	62,697
期末棚卸高(△)		-661,393	-725,478	-790,184	-136,456	-318,905	-1,781,702	-759,155
売上総利益		143,396	172,478	103,399	29,930	41,248	240,473	132,409
販売費・一般管理費		89,610	100,060	96,426	25,655	52,902	204,324	92,120
販売手数料		17,113	14,747	14,972	3,246	1,046	35,821	13,621
人件費		19,445	22,562	24,688	10,069	18,024	44,263	25,474
役員報酬		10,548	11,224	12,445	7,359	8,773	20,247	15,651
賃借料・リース料		2,129	2,127	2,191	575	2,099	5,598	1,642
租税公課		2,279	3,108	3,635	840	2,873	9,716	3,800
減価償却費		10,486	10,502	9,429	1,784	2,201	25,133	10,323
その他(販売管理費)		38,159	47,015	41,511	9,141	26,659	83,793	37,261
営業利益		53,786	72,417	6,973	4,275	-11,654	36,149	40,288
営業外収益		14,010	30,000	16,102	4,407	9,490	29,139	20,808
営業外費用		12,687	12,199	11,860	994	3,357	26,441	14,602
支払利息・割引料		6,880	6,980	7,067	933	2,076	17,908	7,648
経常利益		55,110	90,219	11,215	7,687	-5,521	38,848	46,494
特別損益		-2,458	1,653	6,695	989	12,873	13,792	3,287
税引前当期純利益		52,652	91,872	17,911	8,676	7,352	52,640	49,781
法人税等		7,046	17,731	5,311	1,629	1,779	13,899	9,002
税引後当期純利益		45,606	74,141	12,599	7,047	5,573	38,741	40,778
減価償却前		72,856	102,471	41,136	14,724	17,233	94,000	74,576

<単位：千円>

○散布図（H29年の経営規模と経常利益）

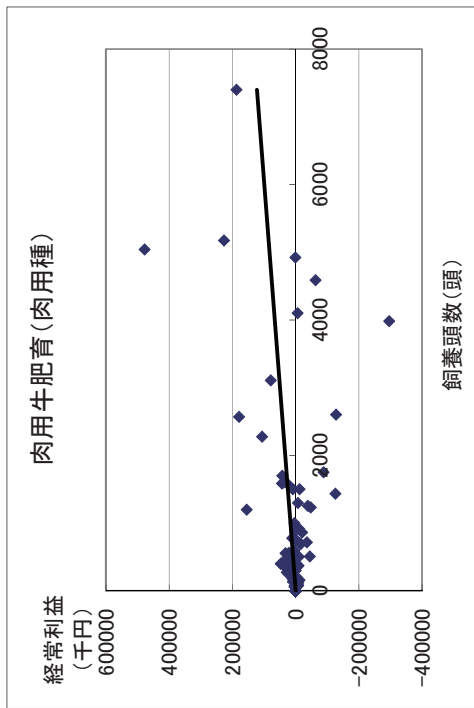

○単収・単価・技術指標値（H29年）

	単位
肥育牛	0.55 頭(出高/肥育)
出高単価	1,114.7 千円/頭
素牛導入月齢	9.0 月
素牛購入単価	758 千円/頭
肥育牛出荷月齢	29.0 月
肥育牛出荷体重	657.0 kg/頭
枝肉ランクA4以上	82.9 %
濃厚飼料購入単価	50.0 円/kg

平成29年農業経営動向分析 集計結果 (法人)
【第1位部門：肉用牛肥育】

○3カ年経年及び規模別比較 (貸借対照表)

決算年	H27		H28		H29		経常黒字
	全国	97	全国	97	全国	14	
資産計	1,292,528	1,446,839	1,551,316	291,729	738,139	3,241,408	1,635,736
流動資産	1,038,056	1,143,887	1,222,231	213,850	615,532	2,522,300	1,288,043
当座資産	159,086	179,421	208,227	38,825	105,801	254,860	217,510
預預金	131,880	158,395	185,223	35,861	87,408	201,996	192,963
売掛金	23,419	20,325	20,814	2,798	4,776	52,154	24,149
その他当座資産	3,787	701	2,190	166	13,617	711	398
棚卸資産	661,393	725,478	790,184	136,456	318,905	1,781,702	759,155
未収金・未収収益	7,811	15,322	17,628	2,440	6,983	39,937	15,087
その他流動資産	209,871	223,775	206,316	36,132	183,852	446,167	296,503
貸倒引当金 (△)	-105	-109	-124	-3	-9	-366	-211
固定資産・繰延資産	254,473	302,952	329,085	77,879	122,607	719,108	347,693
有形固定資産	225,342	266,237	289,677	66,433	108,052	645,012	305,903
建物・構築物	120,153	145,738	153,207	26,776	61,665	370,005	152,289
機械装置・運搬具	29,807	30,958	26,973	14,059	14,737	54,602	29,547
果樹・家畜	19,263	24,666	31,619	6,617	20,626	82,706	40,693
土地	62,245	67,160	71,470	17,106	16,816	126,635	82,743
その他有形固定資産	-6,126	-2,285	6,408	1,875	-5,792	11,065	630
無形固定資産・投資・繰延資産	29,130	36,715	39,407	11,446	14,555	74,096	41,789
負債計	959,557	1,037,603	1,134,901	197,856	489,524	2,476,252	1,134,682
流動負債	397,771	411,548	421,198	51,425	87,234	932,763	414,652
買掛金	47,744	50,626	50,741	14,036	15,571	88,673	55,396
短期借入金	313,203	308,183	331,373	19,598	38,368	777,184	328,047
未払金・未払費用	16,880	19,046	18,487	5,235	8,885	34,286	18,180
その他流動負債	19,944	33,692	20,597	12,555	24,411	32,620	13,028
固定負債	560,787	626,055	713,703	146,431	402,290	1,543,489	720,030
長期借入金	456,962	510,958	596,779	102,011	335,712	1,285,845	604,104
役員借入金	54,418	54,350	54,884	43,017	17,774	87,230	70,023
その他固定負債	49,407	60,748	62,039	1,404	48,805	170,414	45,903
特別法上の準備金	0	0	0	0	0	0	0
純資産計	333,950	409,195	416,487	93,873	248,615	765,286	501,146
資本金	11,702	12,395	12,998	5,113	13,889	20,666	14,367
剰余金	322,249	396,800	403,489	88,760	234,726	744,621	486,780
負債・純資産計	1,292,508	1,446,798	1,551,388	291,729	738,139	3,241,539	1,635,828

<単位：千円>

○3カ年経年及び規模別比較 (財務指標)

決算年	H27		H28		H29		経常黒字
	全国	97	全国	97	全国	14	
サンプル数	97	97	97	97	97	31	54
規模当たり売上高	千円	583.4	630.0	592.9	686.1	612.5	629.9
規模当たり売上総利益	千円	99.3	120.0	69.8	122.0	60.2	89.5
規模当たり経常利益	千円	38.2	62.8	7.6	31.3	-8.1	14.5
規模当たりキャッシュフロー	千円	50.5	71.3	27.8	60.0	25.2	35.0
総資本経常利益率	%	4.3	6.2	0.7	2.6	-0.7	1.2
自己資本経常利益率	%	16.5	22.0	2.7	8.2	-2.2	5.1
売上高総利益率	%	17.0	19.0	11.8	17.8	9.8	14.2
売上高営業利益率	%	6.4	8.0	0.8	2.5	-2.8	2.1
売上高経常利益率	%	6.5	10.0	1.3	4.6	-1.3	2.3
売上高当期純利益率	%	5.4	8.2	1.4	4.2	1.3	2.3
売上高キャッシュフロー比率	%	8.7	11.3	4.7	8.7	4.1	5.6
総資本回転率	回	0.7	0.6	0.6	0.6	0.6	0.5
固定資産回転率	回	3.3	3.0	2.7	2.2	3.4	2.7
棚卸資産回転期間	月	9.4	9.6	10.8	9.7	9.1	12.6
売上高材料費率	%	69.4	67.9	70.6	62.8	70.8	74.6
売上高人件費率	%	5.5	5.6	6.2	10.6	8.4	6.0
売上高支払利息率	%	0.8	0.8	0.8	0.6	0.5	1.1
売上高借入金残高比率	%	91.5	90.5	105.6	72.2	89.1	121.9
当座比率	%	40.0	43.6	49.4	75.5	121.3	27.3
流動比率	%	261.0	277.9	290.2	415.9	705.6	270.4
自己資本比率	%	25.8	28.3	26.8	32.2	33.7	23.6
借入金依存度	%	59.6	56.6	59.8	41.7	50.7	63.6
借入金支払利息率	%	0.9	0.9	0.8	0.8	0.6	0.9
キャッシュフロー	百万円	72.9	102.5	41.1	14.7	17.2	94.0
債務償還年数	年	9.1	6.7	18.8	6.6	17.3	20.2
売上高増加率	%	-	7.5	-3.0	0.5	-2.5	-2.4
経常利益増加率	%	-	63.7	-87.6	-60.1	-112.5	-79.8
損益分岐点売上高	百万円	661.4	630.1	840.6	138.4	452.3	1,580.6
損益分岐点比率	%	78.5	69.6	95.7	82.2	107.8	93.4
限界利益率	%	16.9	18.6	14.8	28.9	24.8	32.1
付加価値 (日額方式)	百万円	146.0	187.3	113.2	36.7	50.1	232.6
労働分配率 (労働生産性)	%	31.9	27.2	48.5	48.6	70.5	43.3

*ハイフン (-) は①前年の数字がない、又は②母がマイナスであるための計算不能値

平成29年農業経営動向分析 集計結果 (法人)
【第1位部門：養豚】

○3カ年経年及び規模別比較 (損益計算書)

決算年	H27	H28	H29		
			全国	繁殖雌豚数別	経常黒字
属性	全国	全国	250頭未満	250-500頭	500頭以上
サンプル数	173	173	54	51	68
繁殖雌豚数(頭)	6500	6624	1530	3459	1,3100
売上高	589416	592879	149,206	332,414	1,239,157
売上原価	464,899	455,451	99,960	234,900	933,087
期首棚卸高	98,722	97,813	18,322	42,886	191,652
材料費	279,224	254,108	53,662	127,218	520,490
労務費	44,603	46,659	9,383	23,724	102,720
外注加工費	3,640	2,107	541	1,449	4,890
燃料動力費	16,368	9,310	886	3,482	17,100
賃借料・リース料	3,211	4,746	4,889	1,682	9,919
減価償却費	33,367	33,462	35,650	6,941	19,558
その他(売上原価)	72,638	85,960	23,243	48,997	176,345
他勘定振替高(△)	-3,859	-1,367	-2,426	-15	-5,958
当期仕入高	14,799	16,345	4,353	11,296	36,022
期末棚卸高(△)	-97,813	-93,693	-19,038	-45,019	-190,611
売上総利益	124,517	137,428	164,423	97,514	306,070
販売費・一般管理費	89,951	93,336	100,992	38,346	69,349
販売手数料	21,878	14,933	13,213	2,800	6,553
人件費	27,981	29,526	32,404	24,078	51,663
役員報酬	14,723	15,242	17,186	10,774	24,836
賃借料・リース料	1,744	1,862	2,002	861	3,382
租税公課	2,844	2,993	3,058	1,196	5,509
減価償却費	4,015	4,734	4,697	2,225	7,600
その他(販売管理費)	31,490	39,287	45,618	15,250	79,841
営業利益	34,566	44,091	63,432	10,900	131,598
営業外収益	7,331	5,763	6,556	2,328	11,388
営業外費用	4,861	4,296	4,101	506	8,931
支払利息・割引料	3,292	2,899	2,558	304	5,640
経常利益	37,037	45,553	65,886	12,722	134,054
特別損益	-3,282	-5,303	-2,653	-361	-7,679
税引前当期純利益	33,755	40,249	63,233	12,361	126,375
法人税等	9,996	11,354	19,684	2,896	40,968
税引後当期純利益	23,758	28,895	43,550	9,465	85,407
減価償却前	61,141	67,091	83,897	18,630	163,526
					85,198

<単位：千円>

○散布図 (H29年の経営規模と経常利益)

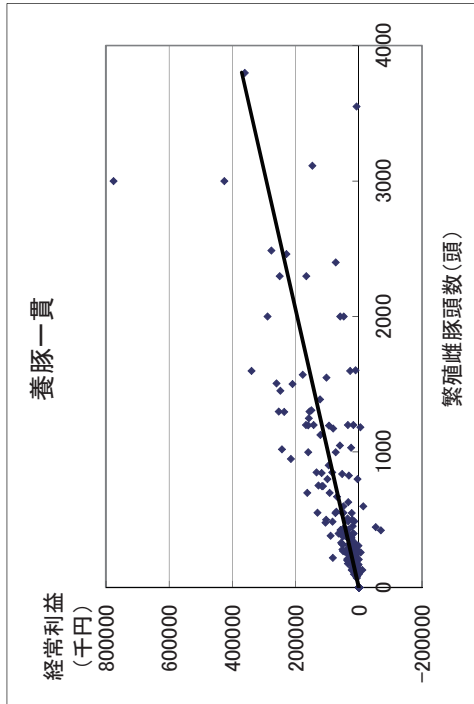

○単収・単価・技術指標値 (H29年)

	単位
肥育豚	21.8 頭 (出高/母豚)
出荷単価	39.0 千円/頭
年間分娩回数	2.3 回
母豚1頭当分娩頭数	26.1 頭/年
母豚購入単価	70.0 千円/頭
平均肥育豚出荷日齢	180.0 日
平均肥育豚出荷体重	115.0 kg/頭
上物率	60.0 %
飼料要求率	3.2 -
購入飼料単価	45.0 円/kg

平成29年農業経営動向分析 集計結果（法人）
【第1位部門：養豚】

○3カ年経年及び規模別比較（貸借対照表）

決算年	属性	H27		H28		H29		経常黒字
		全国	173	173	173	54	51	
サンプル数		173		173		173		167
資産計		579,648	623,751	684,830	330,705	1,384,572	683,465	
流動資産		266,788	287,634	311,913	60,055	628,567	314,591	
当座資産		129,895	151,229	169,491	31,731	88,753	339,441	172,899
預預金		112,496	132,238	150,946	28,303	81,930	300,101	153,995
売掛金		16,737	17,914	17,253	3,154	6,600	36,440	17,565
その他当座資産		661	1,077	1,292	275	223	2,901	1,338
棚卸資産		97,813	93,693	94,136	19,038	45,019	190,611	92,593
未収金・未収収益		4,752	4,843	5,507	1,584	2,003	11,250	5,648
その他流動資産		34,364	38,820	43,844	7,714	20,632	89,945	44,554
貸倒引当金(△)		-36	-950	-1,066	-12	-28	-2,681	-1,103
固定資産・繰延資産		312,860	336,117	372,917	78,068	174,326	756,005	368,874
有形固定資産		286,519	306,432	340,658	72,367	151,197	695,808	335,974
建物・構築物		211,065	229,867	251,680	50,586	112,550	515,720	248,928
機械装置・運搬具		32,644	33,575	38,213	11,321	21,562	72,056	38,643
果樹・家畜		10,139	9,959	9,093	765	2,908	20,346	8,740
土地		45,637	50,370	51,945	7,637	16,026	114,069	51,406
その他有形固定資産		-12,967	-17,340	-10,273	2,058	-1,847	-26,384	-11,743
無形固定資産・投資・繰延資産		26,341	29,684	32,259	5,701	23,129	60,197	32,900
負債計		451,210	468,129	485,322	105,895	217,907	987,195	481,688
流動負債		158,270	164,036	173,772	32,285	69,376	364,425	174,581
買掛金		50,185	47,147	48,940	9,184	17,060	104,421	49,685
短期借入金		67,277	71,519	69,348	12,946	20,379	150,865	70,607
未払金・未払費用		21,894	25,069	27,013	5,418	14,598	53,472	27,269
その他流動負債		18,915	20,301	28,471	4,737	17,340	55,668	27,020
固定負債		292,936	303,291	310,791	73,609	148,497	620,861	306,320
長期借入金		255,071	266,708	279,401	61,166	123,464	569,657	276,304
役員借入金		22,306	19,992	16,540	11,700	21,260	16,845	14,926
その他固定負債		14,989	16,591	14,850	744	3,773	34,359	15,090
特別法上の準備金		574	808	760	0	33	1,908	787
純資産計		128,420	155,639	199,542	32,229	112,799	397,466	201,807
資本金		22,297	22,980	22,886	7,231	17,938	39,028	22,319
剰余金		106,123	132,659	176,656	24,997	94,861	358,438	179,488
負債・純資産計		579,631	623,768	684,864	138,123	330,705	1,384,660	683,495

<単位：千円>

○3カ年経年及び規模別比較（財務指標）

決算年	属性	H27		H28		H29		経常黒字
		全国	173	173	173	54	51	
サンプル数		173		173		173		167
規模当たり売上高	千円	906.8	895.1	950.3	961.0	945.9	950.3	
規模当たり売上総利益	千円	191.6	207.5	247.4	321.9	233.6	250.2	
規模当たり経常利益	千円	57.0	68.8	99.1	83.2	90.4	102.3	
規模当たりキャッシュフロー	千円	94.1	101.3	126.2	135.4	124.8	127.1	
総資本経常利益率	%	6.4	7.3	9.6	9.2	9.5	9.7	10.1
自己資本経常利益率	%	28.8	29.3	33.0	39.5	27.7	33.7	34.3
売上高総利益率	%	21.1	23.2	26.0	33.0	29.3	24.7	26.3
売上高営業利益率	%	5.9	7.4	10.0	7.3	8.5	10.6	10.5
売上高経常利益率	%	6.3	7.7	10.4	8.5	9.4	10.8	10.9
売上高当期純利益率	%	4.0	4.9	6.9	6.3	7.2	6.9	7.1
売上高キャッシュフロー比率	%	10.4	11.3	13.3	12.5	14.1	13.2	13.4
総資本回転率	回	1.0	1.0	0.9	1.1	1.0	0.9	0.9
固定資産回転率	回	1.9	1.8	1.7	1.9	1.9	1.6	1.7
棚卸資産回転期間	月	2.0	1.9	1.8	1.5	1.6	1.8	1.7
売上高材料費率	%	47.4	42.9	41.0	36.0	38.3	42.0	40.8
売上高人件費率	%	12.3	12.9	13.1	17.0	14.4	12.5	13.1
売上高支払利息率	%	0.6	0.5	0.4	0.2	0.3	0.5	0.4
売上高借入金残高比率	%	54.7	57.0	55.2	49.7	43.3	58.1	54.5
当座比率	%	82.1	92.2	97.5	98.3	127.9	93.1	99.0
流動比率	%	168.6	175.3	179.5	186.0	225.4	172.5	180.2
自己資本比率	%	22.2	25.0	29.1	23.3	34.1	28.7	29.5
借入金依存度	%	55.6	54.2	50.9	53.7	43.5	52.0	50.8
借入金支払利息率	%	1.0	0.9	0.7	0.4	0.6	0.8	0.7
キャッシュフロー	百万円	61.1	67.1	83.9	186	468	163.5	85.2
債務償還年数	年	4.0	3.5	2.7	2.8	1.5	3.0	2.6
売上高増加率	%	-	0.6	6.5	8.9	8.5	5.9	6.8
経常利益増加率	%	-	23.0	44.6	62.5	53.4	42.0	46.9
損益分岐点売上高	百万円	509.9	504.9	510.6	128.2	278.0	987.3	510.4
損益分岐点比率	%	86.5	85.2	80.8	85.9	83.6	79.7	80.1
限界利益率	%	46.9	53.2	54.3	59.7	56.2	53.4	54.4
付加価値(日額方式)	百万円	158.1	172.4	201.4	51.3	107.6	391.0	205.0
労働分配率(労働生産性)	%	45.9	44.2	41.1	49.5	44.4	39.5	40.6

*ハイフン(-)は①前年の数字がない、又は②母がマイナスであるための計算不能値

平成29年農業経営動向分析 集計結果（法人）
【第1位部門：採卵鶏】

○3カ年経年及び規模別比較（損益計算書）

決算年	H27		H28		H29		
	全国	91	全国	91	飼養羽数別		経常黒字
属性					100千羽未満	100-300千羽	300千羽以上
サンプル数	91	91	91	91	29	34	28
飼養羽数(千羽)	278.2	287.1	290.5	44.5	187.6	670.2	319.6
売上高	1,119,712	1,075,984	1,082,366	187,771	803,767	2,347,210	1,177,308
売上原価	871,452	816,724	836,091	137,149	645,184	1,791,809	898,333
期首棚卸高	28,387	27,026	25,900	3,432	10,810	67,493	26,689
材料費	652,755	601,672	609,988	94,378	443,086	1,346,679	654,501
労務費	56,656	59,890	62,868	12,980	59,341	118,821	65,722
外注加工費	2,602	2,647	3,058	461	2,746	6,128	3,611
燃料動力費	13,656	7,864	7,000	861	6,873	13,510	6,747
賃借料・リース料	5,670	5,517	5,239	1,612	6,820	7,075	4,657
減価償却費	29,447	28,646	28,313	3,995	28,588	53,165	29,521
その他(売上原価)	68,719	72,162	80,773	16,833	71,843	157,841	83,719
他勘定振替高(△)	-2,510	-3,738	-4,957	0	-6,383	-8,358	-3,120
当期仕入高	43,096	40,938	42,929	6,735	59,635	60,129	37,720
期末棚卸高(△)	-27,026	-25,900	-25,020	-4,137	-38,175	-30,674	-11,434
売上総利益	248,260	259,260	246,276	50,622	158,583	555,400	278,975
販売費・一般管理費	191,674	193,808	202,403	51,579	143,028	430,710	217,989
販売手数料	14,798	9,460	5,417	441	3,814	12,516	5,136
人件費	64,562	65,176	67,599	21,493	47,206	140,113	74,796
役員報酬	11,765	12,854	14,064	9,140	15,013	18,011	15,009
賃借料・リース料	3,247	3,608	3,698	1,171	3,153	6,977	3,981
租税公課	4,452	4,579	5,035	2,143	4,759	8,367	5,440
減価償却費	26,049	30,081	29,348	5,729	16,732	69,129	30,541
その他(販売管理費)	78,566	80,904	91,306	20,602	67,364	193,607	98,095
営業利益	56,586	65,452	43,873	-958	15,555	124,690	60,986
営業外収益	13,106	8,717	24,253	6,348	16,090	52,708	28,155
営業外費用	9,679	7,211	9,341	1,489	6,650	20,740	10,456
支払利息・割引料	6,716	5,602	4,792	791	3,450	10,565	5,113
経常利益	60,012	66,958	58,785	3,901	24,996	156,659	78,686
特別損益	749	-5,284	12,048	1,115	9,926	25,949	12,932
税引前当期純利益	60,761	61,674	70,833	5,016	34,922	182,608	91,618
法人税等	15,104	15,277	20,760	1,635	10,556	52,958	24,922
税引後当期純利益	45,656	46,397	50,074	3,382	24,366	129,650	66,695
減価償却前	101,152	105,124	107,734	13,105	69,686	251,944	126,758

<単位：千円>

○散布図（H29年の経営規模と経常利益）

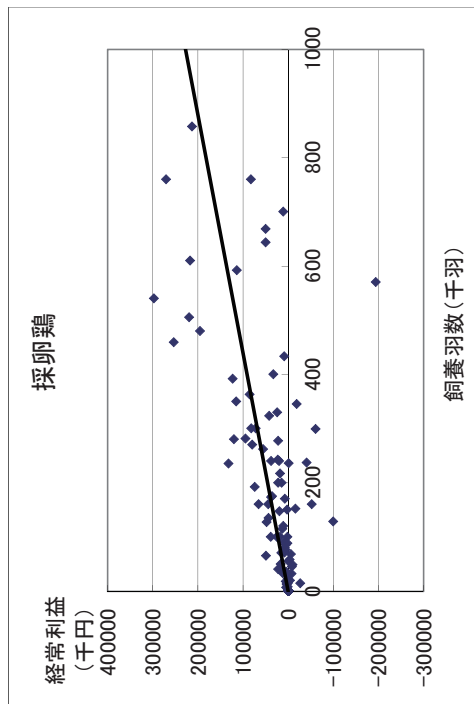

○単収・単価・技術指標値（H29年）

	単位
鶏卵	17.2 kg/羽（成鶏）
卵価	197.8 円/kg
ヒナ導入日齢	112.0 日
ヒナ購入単価	645.5 円/羽
産卵期間	19.0 月
飼料要求率	2.1 -
購入飼料単価	43.0 円/kg

平成29年農業経営動向分析 集計結果（法人）
【第1位部門：採卵鶏】

○3カ年経年及び規模別比較（貸借対照表）

決算年	属性	H27		H28		H29		経常黒字
		全国	91	全国	91	全国	91	
サンプル数		91	29	91	29	91	34	75
資産計		864,328	144,104	865,069	144,104	694,524	1,956,190	984,343
流動資産		356,416	49,700	355,014	49,700	279,024	859,882	416,780
当座資産		251,608	38,273	250,056	38,273	172,453	639,471	308,092
預預金		165,068	181,307	169,068	26,886	101,600	438,030	206,671
売掛金		85,537	80,134	89,035	11,345	62,764	201,401	97,738
その他当座資産		1,003	3,048	854	42	8,089	41	3,682
棚卸資産		27,424	25,660	25,660	4,137	39,039	31,705	11,819
未収金・未収収益		3,817	4,990	5,053	1,700	4,449	9,054	5,325
その他流動資産		75,792	76,182	99,060	5,621	112,176	179,910	93,615
貸倒引当金(△)		-2,369	-1,897	-2,404	-31	-4,333	-872	-2,300
固定資産・繰延資産		507,912	522,652	510,055	94,404	415,500	1,096,309	567,562
有形固定資産		450,333	441,344	451,853	79,735	376,655	928,574	488,723
建物・構築物		251,268	262,585	261,261	38,161	229,923	534,686	273,636
機械装置・運搬具		120,831	137,675	137,675	14,161	87,296	257,021	118,881
果樹・家畜		316	484	651	0	1,294	0	0
土地		111,808	112,721	117,337	18,485	97,754	243,499	129,646
その他有形固定資産		-33,891	-70,964	-44,765	8,928	-39,613	-106,632	-33,441
無形固定資産・投資・繰延資産		57,578	70,799	68,711	14,669	38,845	167,734	78,839
負債計		776,667	732,648	729,096	140,542	576,574	1,535,420	771,696
流動負債		293,793	293,150	273,637	35,979	221,374	646,663	296,477
買掛金		129,102	116,800	122,461	17,534	79,197	283,671	127,707
短期借入金		99,376	99,394	100,840	6,517	102,103	197,000	91,575
未払金・未払費用		33,509	32,202	37,837	5,807	23,858	87,984	41,962
その他流動負債		31,806	32,012	25,242	6,121	16,216	78,008	35,234
固定負債		482,753	455,447	439,374	104,563	354,868	888,757	475,068
長期借入金		447,629	416,192	396,443	75,203	306,191	838,748	430,752
役員借入金		19,763	17,053	16,229	28,435	15,451	4,532	13,851
その他固定負債		15,361	22,201	26,702	924	33,226	45,477	30,464
特別法上の準備金		121	124	12	0	332	0	151
純資産計		87,650	174,662	135,984	3,562	117,980	420,699	212,621
資本金		27,620	28,268	27,618	8,174	29,220	47,925	24,672
剰余金		60,030	108,366	146,393	-4,612	88,761	372,774	187,948
負債・純資産計		864,317	865,080	907,310	144,104	694,554	1,956,119	984,316

<単位：千円>

○3カ年経年及び規模別比較（財務指標）

決算年	属性	H27		H28		H29		経常黒字
		全国	91	全国	91	全国	91	
サンプル数		91	29	91	29	91	34	75
規模当たり売上高	千円	4,024.8	3,747.7	3,725.7	4,221.2	4,283.5	3,502.0	3,683.7
規模当たり売上総利益	千円	892.4	903.0	847.7	1,138.0	845.1	828.7	872.9
規模当たり経常利益	千円	215.7	233.2	202.3	87.7	133.2	233.7	246.2
規模当たりキャッシュフロー	千円	363.6	366.2	370.8	294.6	371.4	375.9	396.6
総資本経常利益率	%	6.9	7.7	6.5	2.7	3.6	8.0	8.0
自己資本経常利益率	%	68.5	49.2	33.7	109.5	21.2	37.2	37.0
売上高総利益率	%	22.2	24.1	22.8	27.0	19.7	23.7	23.7
売上高営業利益率	%	5.1	6.1	4.1	-0.5	1.9	5.3	5.2
売上高経常利益率	%	5.4	6.2	5.4	2.1	3.1	6.7	6.7
売上高当期純利益率	%	4.1	4.3	4.6	1.8	3.0	5.5	5.7
売上高キャッシュフロー比率	%	9.0	9.8	10.0	7.0	8.7	10.7	10.8
総資本回転率	回	1.3	1.2	1.2	1.3	1.2	1.2	1.2
固定資産回転率	回	2.2	2.1	2.1	2.0	1.9	2.1	2.1
棚卸資産回転期間	月	0.3	0.3	0.3	0.3	0.6	0.2	0.1
売上高材料費率	%	58.3	55.9	56.4	50.3	55.1	57.4	55.6
売上高人件費率	%	10.8	11.6	12.1	18.4	13.3	11.0	11.9
売上高支払利息率	%	0.6	0.5	0.4	0.4	0.4	0.5	0.4
売上高借入金残高比率	%	48.9	47.9	45.9	43.5	50.8	44.1	44.4
当座比率	%	85.6	91.4	93.3	106.4	77.9	98.9	103.9
流動比率	%	121.3	129.7	131.2	138.1	126.0	133.0	140.6
自己資本比率	%	10.1	15.7	19.3	2.5	17.0	21.5	21.6
借入金依存度	%	63.3	59.6	54.8	56.7	58.8	52.9	53.1
借入金支払利息率	%	1.2	1.1	1.0	1.0	0.8	1.0	1.0
キャッシュフロー	百万円	101.2	105.1	107.7	131	69.7	251.9	126.8
債務償還年数	年	4.2	3.6	3.2	4.7	4.6	2.7	2.7
売上高増加率	%	-	-3.9	0.6	-3.9	-1.4	1.8	0.8
経常利益増加率	%	-	11.6	-12.2	-51.8	-36.3	-3.0	-2.3
損益分岐点売上高	百万円	954.3	905.2	930.3	179.3	740.7	1,931.2	975.7
損益分岐点比率	%	85.2	84.1	86.0	95.5	92.2	82.3	82.9
限界利益率	%	36.5	39.4	38.8	45.1	32.9	40.8	41.6
付加価値（日勤方式）	百万円	256.8	270.1	265.7	53.8	195.0	570.9	298.5
労働分配率（労働生産性）	%	47.2	46.3	49.1	64.1	54.6	45.4	47.1

*ハイフン（-）は①前年の数字がない、又は②母がマイナスであるための計算不能

平成29年農業経営動向分析 集計結果 (法人)
【第1位部門：プロライナー】

○3カ年経年比較 (損益計算書)

決算年	H27		H28		H29	
	全国	18	18	18	18	15
飼養羽数 (千羽)	544.7	545.8	556.4	628.9		
売上高	2,757,911	2,669,457	2,705,417	3,159,983		
売上原価	2,451,833	2,395,252	2,430,910	2,837,257		
期首棚卸高	66,865	63,996	83,083	96,366		
材料費	1,396,523	1,369,447	1,357,992	1,579,483		
労務費	171,913	176,871	181,831	212,195		
外注加工費	11,458	22,084	23,963	27,126		
燃料動力費	21,724	19,562	21,907	24,655		
賃借料・リース料	5,479	5,499	5,698	6,411		
減価償却費	42,823	37,863	36,754	42,671		
その他 (売上原価)	101,725	112,420	119,314	131,785		
他勘定振登高 (△)	0	0	0	0		
当期仕入高	697,320	670,592	688,670	815,738		
期末棚卸高 (△)	-63,996	-83,083	-88,301	-99,173		
売上総利益	306,078	274,205	274,452	322,659		
販売費・一般管理費	143,595	140,873	121,905	139,088		
販売手数料	9,054	1,270	989	1,187		
人件費	38,366	39,856	43,011	47,417		
役員報酬	18,815	18,903	17,046	17,101		
賃借料・リース料	764	1,094	1,451	1,473		
租税公課	19,650	17,900	12,813	15,023		
減価償却費	20,712	21,498	22,709	27,016		
その他 (販売管理費)	55,049	59,256	40,931	46,973		
営業利益	162,483	133,332	152,547	183,570		
営業外収益	39,218	27,684	56,009	66,959		
営業外費用	33,468	18,570	14,753	17,384		
支払利息・割引料	2,066	2,436	2,280	2,417		
経常利益	168,233	142,446	193,804	233,146		
特別損益	-638	1,046	729	751		
税引前当期純利益	167,595	143,492	194,599	233,964		
法人税等	49,165	37,746	58,083	69,635		
税引後当期純利益	118,430	105,746	136,506	164,328		
減価償却前	181,965	165,106	195,970	234,016		

○3カ年経年比較 (貸借対照表)

決算年	H27		H28		H29	
	全国	18	18	18	18	15
資産計	1,296,973	1,367,243	1,558,535	1,816,310		
流動資産	830,837	880,026	1,058,387	1,251,472		
当座資産	793,431	824,490	1,004,625	1,196,540		
現金	441,920	548,250	663,679	791,257		
売掛金	187,098	179,795	243,613	288,484		
その他当座資産	164,413	96,444	97,333	116,800		
棚卸資産	15,263	24,652	26,385	24,874		
未収金・未収収益	5,855	9,055	10,547	12,389		
その他流動資産	16,948	20,804	16,401	17,100		
貸倒引当金 (△)	-743	-130	-909	-1,037		
固定資産・繰延資産	466,136	487,217	500,148	564,837		
有形固定資産	416,090	436,109	450,053	514,225		
建物・構築物	248,326	260,878	273,756	324,542		
機械装置・運搬具	81,092	76,459	80,385	94,344		
果樹・家畜	0	0	0	0		
土地	52,510	55,500	57,202	58,882		
その他有形固定資産	34,163	43,273	38,710	36,457		
無形固定資産・投資・繰延資産	50,045	51,107	50,095	50,612		
負債計	668,590	634,104	687,557	787,338		
流動負債	376,395	332,777	390,191	446,709		
買掛金	215,831	207,541	217,426	253,767		
短期借入金	27,795	29,552	29,873	28,012		
未払金・未払費用	69,454	45,939	67,082	77,617		
その他流動負債	63,316	49,745	75,810	87,313		
固定負債	292,195	301,327	297,366	340,629		
長期借入金	245,511	257,251	257,396	293,263		
役員借入金	11,409	11,754	9,219	10,475		
その他固定負債	35,276	32,321	30,750	36,891		
特別法上の準備金	0	0	0	0		
純資産計	628,383	733,139	870,978	1,028,972		
資本金	17,972	17,972	19,166	17,767		
剰余金	610,411	715,167	851,812	1,011,205		
負債・純資産計	1,296,973	1,367,242	1,558,535	1,816,310		

<単位：千円>

○3カ年経年比較 (財務指標)

決算年	H27		H28		H29	
	全国	18	18	18	18	15
属性	全国	18	18	18	18	15
サンプル数		18	18	18	18	15
規模当たり売上高	千円	5,063.2	4,891.2	4,862.4	5,024.2	
規模当たり売上総利益	千円	561.9	502.4	493.3	513.0	
規模当たり経常利益	千円	308.9	261.0	348.3	370.7	
規模当たりキャッシュフロー	千円	334.1	302.5	352.2	372.1	
総資本経常利益率	%	13.0	10.4	12.4	12.8	
自己資本経常利益率	%	26.8	19.4	22.3	22.7	
売上高総利益率	%	11.1	10.3	10.1	10.2	
売上高営業利益率	%	5.9	5.0	5.6	5.8	
売上高経常利益率	%	6.1	5.3	7.2	7.4	
売上高当期純利益率	%	4.3	4.0	5.0	5.2	
売上高キャッシュフロー比率	%	6.6	6.2	7.2	7.4	
総資本回転率	回	2.1	2.0	1.7	1.7	
固定資産回転率	回	5.9	5.5	5.4	5.6	
棚卸資産回転期間	月	0.1	0.1	0.1	0.1	
売上高材料費率	%	50.6	51.3	50.2	50.0	
売上高人件費率	%	7.6	8.1	8.3	8.2	
売上高支払利息率	%	0.1	0.1	0.1	0.1	
売上高借入金残高比率	%	9.9	10.7	10.6	10.2	
当座比率	%	210.8	247.8	257.5	267.9	
流動比率	%	220.7	264.4	271.2	280.2	
自己資本比率	%	48.4	53.6	55.9	56.7	
借入金依存度	%	21.1	21.0	18.4	17.7	
借入金支払利息率	%	0.8	0.8	0.8	0.8	
キャッシュフロー	百万円	182.0	165.1	196.0	234.0	
償還能力	年	-0.8	-1.4	-2.1	-2.2	
償還年数	年	-	-3.2	1.3	1.4	
売上高増加率	%	-	-15.3	36.1	38.3	
経常利益増加率	%	2,019.1	2,042.9	1,856.9	2,130.4	
損益分岐点売上高	百万円	73.2	76.5	68.6	67.4	
損益分岐点比率	%	23.0	21.3	22.5	22.5	
限界利益率	%	47.00	44.55	50.04	58.78	
付加価値 (日銀方式)	百万円	44.7	48.7	44.9	44.2	
労働分配率 (労働生産性)	%	44.7	48.7	44.9	44.2	

*ハイフン (-) は①前年の数字がない、又は②分母がマイナスであるための計算不能