2017-1

AFCフォーラム別冊

情報戦略レポート㊹

平成28年

農業経営動向分析結果

【農業者の決算動向】

2017年11月

日本政策金融公庫
農林水産事業

ISSN 1883-5902

はじめに

農業経営動向分析は、農業を営む当公庫のご融資先を対象に、売上高が最も高い部門で区分し、3ヵ年（平成26～28年）の決算データを集計して、損益の動向や財務指標などを分析するもので、今回で12回目（12年目）の実施になります。

平成28年においては、販売価格の上昇などによる売上高増加により、「肉用牛肥育」「茶」「果樹」などで個人、法人とも増収増益となりました。

このような経営環境において行った今回の分析結果が、皆様の業務や研究の一助になれば幸いです。

日本政策金融公庫　農林水産事業本部　情報企画部

【免責条項】
本資料で提供している情報は、利用者の判断・責任においてご使用ください。万一、本資料で提供した内容に関連して、利用者が不利益等を被る事態が生じたとしても、日本政策金融公庫は一切の責任を負いかねますので、ご了承ください。

目　次

ページ

１　利用の手引き　・・　1

２　分析結果の概要　・・　3

３　分析結果　・・・・・・・・・・・・・・・・・・・・・・・・・・・・・・・・・・・・・・・　7

４　集計結果

(1)　個人経営

３ヵ年経年比較　・・・・・・・・・・・・・・・・・・・・・・・・・・・・・・・・・・・・・・・　２１

(2)　法人経営

３ヵ年経年比較　・・・・・・・・・・・・・・・・・・・・・・・・・・・・・・・・・・・・・・・　４５

1　利用の手引き

平成 28 年農業経営動向分析 利用の手引き

○　農業経営動向分析とは、日本政策金融公庫農林水産事業のご融資先（個人・法人経営）の決算データを集計・分析したものです。

1　集計・分析の目的

農業経営動向分析は、ご融資先の農業者の経営状況（決算動向）を把握し、お客さまや関係機関への情報提供等を目的としています。

2　集計・分析の対象・内容

（1）損益等の 3 ヵ年（平成 26 年～平成 28 年）経年比較（平均値による集計）

当公庫のシステムに決算データや経営規模のデータが入力されている個人経営 4,134 先、法人経営 1,523 先について、以下の 13 業種（販売額の第 1 位部門で区分）ごとに決算データを集計・分析しました。

なお、「売上高」、「材料費」、「減価償却費」などが「0（ゼロ）」で計上されている先や、経営規模と比較し、売上高が極端に大きい場合など、平均値からの乖離が著しいデータは、集計対象から除外しています。

・個人経営では、損益計算書（3 ヵ年経年比較）
・法人経営では、損益計算書、貸借対照表、財務指標（3 ヵ年経年比較）
（法人経営では決算期を 12 月期～3 月期決算を対象。なお、元データの関係で貸借対照表の「資産計」と「負債・純資産計」が合わないことがあります。）

経営部門			個人経営	法人経営
耕種	稲作	北海道	52	646
		都府県	1,163	
	北海道畑作	北海道	30	37
	果樹	全国	264	34
	露地野菜	北海道	71	64
		都府県	324	
	施設野菜	全国	703	60
	施設花き	全国	163	25
	茶	全国	92	28
	きのこ	全国	18	23
	小計		2,880	917
畜産	酪農	北海道	58	100
		都府県	651	136
	肉用牛肥育	全国	387	98
	養豚一貫	全国	112	169
	採卵鶏	全国	27	87
	ブロイラー	全国	19	16
	小計		1,254	606
合計			4,134	1,523

また、業種によっては、地域ブロック別、品目別、規模別や経常黒字（法人のみ）に分けて集計しました。地域ブロックの内訳は以下のとおりです。

地域ブロック	都府県
東北	青森、岩手、宮城、秋田、山形、福島
関東・東山	茨城、栃木、群馬、埼玉、千葉、東京、神奈川、山梨、長野
北陸	新潟、富山、石川、福井
東海	岐阜、静岡、愛知、三重
近畿	滋賀、京都、大阪、兵庫、奈良、和歌山
中国・四国	鳥取、島根、岡山、広島、山口、徳島、香川、愛媛、高知
九州	福岡、佐賀、長崎、熊本、大分、宮崎、鹿児島

（２）単収・単価、技術指標の集計（中央値による集計）

平成 28 年のデータについて、品目ごとの単収・単価（第 1 位品目に限らない）、業種ごとの技術指標を集計しました。

（３）集計結果の分析

各業種ごとに平成 28 年の業界の動きや、個人・法人経営別の経営規模、収支実績について分析しました。

２ 分析結果の概要

肉用牛肥育、茶、果樹が増収増益
～販売価格の上昇などにより売上高増加～

1 耕種部門

茶は、販売価格低迷による収益低迷が続いていましたが、販売価格が上昇に転じたことにより４年ぶりに増収増益に転じました。

稲作は、28 年産米の収量が好天により前年を上回ったことに加え、主食用米から飼料米への転換が進み、主食用米の供給が減少見通しであったことなどから販売価格が上昇し、増収増益となりました。

施設野菜は、販売価格が上昇したことを受け、個人では増収増益となりましたが、法人では人件費負担が重く、前期並の経常利益となりました。

果樹は、販売価格が上昇したことにより増収増益となりました。

2 畜産部門

酪農は、乳価据え置きも、副産物収入である子牛の販売価格が上昇したことから、増収増益となりました。

肉用牛肥育は、平成 28 年中の販売価格が高水準で推移したことから、増収増益となりました。

養豚・採卵鶏は平成 26 年以降継続していた高値が下落に転じ、減収となりました。一方、費用面では燃油価格の下落に伴う燃料動力費の減少などにより、養豚（法人）及び採卵鶏では増益となりました。

採卵鶏は飼養羽数増加の影響で価格が下落に転じ、減収となりました。

・上記の収支状況のコメントの中で、利益とは個人では農家所得（専従者給与控除前・税引前）、法人では経常利益のことをいいます。

別　紙

売上と所得・利益の対前年比較（平成28年農業経営動向分析）

業種			個人経営			法人経営			概　要
			サンプル数	売上高	農家所得（専従者給与控除前）	サンプル数	売上高	経常利益	
耕種	稲作	北海道	52	↑ 6.8%	→ 百万円未満	646	→ 3.3%	↑↑ 26.4%	・個人について、北海道は販売価格上昇・収量増加により増収、利益は前期並（微増）。都府県は販売価格上昇・収量増加により増収増益。 ・法人について、販売価格上昇・収量増加により売上前期並（微増）、増益。
		都府県	1,163	↑ 8.7%	↑ 18.1%				
	北海道畑作		30	→ −4.1%	↓ −12.9%	37	↓ −7.1%	↓↓ −58.3%	・台風の影響により個人・法人ともに、小麦・大豆・小豆・馬鈴薯・てん菜の生産量減少、国産小麦・大豆を中心とした生産物の販売価格下落を受け減収減益。
	果樹		264	↑ 7.6%	↑↑ 24.5%	34	→ 4.3%	↑↑ 黒字転換	・個人について、販売価格上昇を受け増収増益。 ・法人について、売上高は前年並(微増)、黒字転換。
	露地野菜	北海道	71	→ 百万円未満	→ 百万円未満	64	→ 1.0%	↓↓ −26.8%	・個人について、北海道は販売価格下落が影響し売上前年並（微減）、所得は費用削減により前年並（微増）。都府県は天候不順時に販売価格が上昇したことが影響し、増収増益。 ・法人について、売上前年並（微増）も、減価償却費等費用増加により減益。
		都府県	324	↑ 6.6%	→ 百万円未満				
	施設野菜		703	↑ 7.4%	↑ 10.9%	60	→ 4.0%	→ 百万円未満	・個人は販売価格上昇を受け、増収増益。 ・法人は販売価格上昇も、労務費・人件費等増加の影響により売上・利益ともに前年並。
	施設花き		163	→ 百万円未満	→ 百万円未満	25	→ −1.1%	↑↑ 黒字転換	・個人について、出荷量減少も単価上昇により売上高・所得とも前年並（微増）。 ・法人について、売上高は前年並（微減）も、燃料動力費を始めとした費用削減により黒字転換。
	茶		92	↑↑ 12.5%	↑↑ 68.3%	28	↑↑ 17.8%	↑↑ 黒字転換	・個人について、販売価格上昇に伴い増収増益。 ・法人について、販売価格上昇に伴い増収。材料費等費用増加も売上増加が費用増加を上回り黒字転換。
	きのこ		18	→ 百万円未満	↑↑ 27.8%	23	→ −1.2%	↓↓ −27.9%	・個人は売上前年並（微増）。材料費、労務費・人件費等削減により増益。 ・法人は売上前年並（微減）。労務費・人件費等増加により減益。

・前年比（売上高）　↑↑ ：10%超増　↑ ：5～10%増　→ ：±5%未満増減　↓ ：5～10%減　↓↓ ：10%超減

・前年比（所得・利益）　↑↑ ：20%超増　↑ ：10～20%増　→ ：±10%未満増減　↓ ：10～20%減　↓↓ ：20%超減

注：所得・利益について、黒字転換の場合は ↑↑ 、赤字転落の場合は ↓↓ 、赤字幅縮小の場合は ↑ 、赤字幅拡大の場合は ↓ とした。
ただし、増減幅が百万円未満の場合は上記によらず → とした。

売上と所得・利益の対前年比較（平成28年農業経営動向分析）

業種			個人経営			法人経営			概　要
			サンプル数	売上高	農家所得（専従者給与控除前）	サンプル数	売上高	経常利益	
畜産	酪農	北海道	58	↑ 7.0%	↑ 14.1%	100	→ 4.5%	⇑ 26.9%	・個人について、乳価据え置きも子牛販売価格上昇を受け、北海道で増収・増益、都府県で売上前年並（微増）、増益。 ・法人について、個人同様乳価据え置きも子牛販売価格上昇を受け、北海道で売上前年並（微増）、増益。都府県で増収増益。
		都府県	651	→ 4.2%	⇑ 32.0%	136	↑ 6.1%	⇑ 59.2%	
	肉用牛肥育		387	⇑ 10.8%	⇑ 43.4%	98	↑ 6.2%	⇑ 53.1%	・個人・法人ともに販売価格上昇を受け増収増益。
	養豚		112	↓ −6.6%	→ −7.6%	169	→ −0.4%	↑ 15.6%	・個人は枝肉販売価格下落に伴い減収、所得は前年並（微減）。 ・法人は枝肉販売価格下落も売上は前年並（微減）。燃料動力費等削減により増益。
	採卵鶏		27	↓ −5.8%	⇑ 32.0%	87	→ −3.4%	↑ 14.6%	・個人について、卵の販売価格下落により減収も、飼料価格下落に伴う材料費減少により増益。 ・法人について、売上高は前年並（微減）。飼料価格下落に伴う材料費減少により増益。
	ブロイラー		19	↑ 7.5%	⇑ 30.5%	16	→ −1.8%	→ −8.7%	・個人は販売価格下落も生産量増加により、増収増益。 ・法人は売上前期並（微減）も、労務費・人件費の増加等により減益。

・前年比（売上高）　⇑：10%以上増　↑：5～10%増　→：±5%増減　↓：5～10%減　⇓：10%以上減

・前年比（所得・利益）　⇑：20%以上増　↑：10～20%増　→：±10%増減　↓：10～20%減　⇓：20%以上減

注：所得・利益については、増減幅が百万円未満の場合は上記によらず → とした。また、黒字転換の場合は ⇑ 、赤字幅縮小の場合は ↑ とした。

売上と所得・利益の対前年比較（平成28年農業経営動向分析）

個人経営												
業種			サンプル数	経営規模			売上高（百万円）			農家所得（専従者給与控除前）（百万円）		
				単位	27年	28年	27年	28年	増減率	27年	28年	増減率
					A	B	A	B	((B/A)−1)*100	A	B	((B/A)−1)*100
耕種	稲作	北海道	52	水稲作付面積（ha）	14.9	15.1	28.1	30.0	6.8%	8.2	8.4	百万円未満
		都府県	1,163		14.1	14.7	27.6	30.0	8.7%	7.2	8.5	18.1%
	北海道畑作		30	経営耕地面積（ha）	46.2	46.3	55.9	53.6	−4.1%	16.3	14.2	−12.9%
	果樹		264	第1位品目作付面積（ha）	2.6	2.6	17.1	18.4	7.6%	4.9	6.1	24.5%
	露地野菜	北海道	71		9.2	10.7	48.4	47.7	百万円未満	13.6	14.4	百万円未満
		都府県	324		3.9	4.1	36.6	39.0	6.6%	10.6	11.5	百万円未満
	施設野菜		703	第1位品目栽培面積（千㎡）	6.0	6.1	35.0	37.6	7.4%	10.1	11.2	10.9%
	施設花き		163		6.2	6.3	45.0	45.7	百万円未満	9.2	9.5	百万円未満
	茶		92	茶園面積（ha）	6.2	6.3	28.7	32.3	12.5%	4.1	6.9	68.3%
	きのこ		18	第1位品目収穫量（t）	47.5	47.9	32.4	32.7	百万円未満	5.4	6.9	27.8%
畜産	酪農	北海道	58	成牛頭数（頭）	98.9	95.6	97.8	104.6	7.0%	18.5	21.1	14.1%
		都府県	651		67.0	67.4	80.8	84.2	4.2%	10.3	13.6	32.0%
	肉用牛肥育		387	飼養頭数（頭）	254.2	255.3	151.7	168.1	10.8%	18.2	26.1	43.4%
	養豚		112	繁殖雌豚頭数（頭）	144.3	144.2	122.3	114.2	−6.6%	17.1	15.8	−7.6%
	採卵鶏		27	飼養羽数（千羽）	34.7	34.8	135.6	127.8	−5.8%	10.3	13.6	32.0%
	ブロイラー		19		47.8	48.6	106.6	114.6	7.5%	8.2	10.7	30.5%

売上と所得・利益の対前年比較（平成28年農業経営動向分析）

法人経営												
業種			サンプル数	経営規模			売上高（百万円）			経常利益（百万円）		
				単位	27年	28年	27年	28年	増減率	27年	28年	増減率
					A	B	A	B	((B/A)−1)*100	A	B	((B/A)−1)*100
耕種	稲作		646	水稲作付面積（ha）	29.4	29.7	61.5	63.5	3.3%	7.2	9.1	26.4%
	北海道畑作		37	経営耕地面積（ha）	77.1	79.7	83.2	77.3	−7.1%	9.6	4.0	−58.3%
	果樹		34	第1位品目作付面積（ha）	6.5	6.5	80.6	84.1	4.3%	−0.9	1.0	黒字転換
	露地野菜		64		16.8	17.1	112.6	113.7	1.0%	5.6	4.1	−26.8%
	施設野菜		60	第1位品目栽培面積（千㎡）	19.5	19.8	128.8	134.0	4.0%	0.2	0.2	百万円未満
	施設花き		25		8.9	8.3	105.9	104.7	−1.1%	−2.1	0.9	黒字転換
	茶		28	茶園面積（ha）	25.4	24.3	121.0	142.5	17.8%	−7.2	9.6	黒字転換
	きのこ		23	第1位品目収穫量（t）	419.1	457.4	297.6	293.9	−1.2%	25.8	18.6	−27.9%
畜産	酪農	北海道	100	成牛頭数（頭）	220.3	232.8	219.3	229.2	4.5%	20.1	25.5	26.9%
		都府県	136		182.6	189.4	232.0	246.1	6.1%	14.2	22.6	59.2%
	肉用牛肥育		98	飼養頭数（頭）	1,595.2	1,629.7	933.2	990.8	6.2%	66.9	102.4	53.1%
	養豚		169	繁殖雌豚頭数（頭）	651.1	661.2	595.7	593.1	−0.4%	35.9	41.5	15.6%
	採卵鶏		87	飼養羽数（千羽）	306.1	314.5	1235.8	1194.1	−3.4%	60.8	69.7	14.6%
	ブロイラー		16		647.2	648.8	3614.1	3550.8	−1.8%	191.8	175.2	−8.7%

注1）経営規模、売上高、農家所得及び経常利益は経営部門毎の平均値を記載
注2）増減率はラウンドの関係で数値が合わない場合がある

３ 分 析 結 果

平成 28 年農業経営動向分析 分析結果

【　第１位部門：稲作　】

1　業界動向

・H28年産の水稲の作柄は、全国平均の単収が544 kg/10a（作況指数103）となり、前年産の単収（531ｋg）を上回った。地域別にみると、関東以北では田植期以降おおむね天候に恵まれた。また東海以西も６月が日照不足傾向であったものの、７月以降８月中旬まではおおむね天候に恵まれたことから生育は順調に推移し、都道府県各地域の作況指数は100を上回った（北海道：102、東北：103、北陸：107、関東・東山：101、東海：102 、近畿：102 、中国：102 、四国：102 、九州：101）。

・H28年産の品質は、1等米比率が83.4%となり、前年産の1等米比率（82.4%）を上回った。

・H28 年産の米価は、主食用米から飼料用米への転換が進んだことを受け、主食用米の引き合いが強まり、価格上昇が促進。前年産比 108%程度で推移。

2　決算分析

＜単位：百万円＞

	個人						法人		
	北海道			都府県			全国		
決算年	H27	H28	(前年比)	H27	H28	(前年比)	H27	H28	(前年比)
水稲作付面積（ha）	14.9	15.1	1.3%	14.1	14.7	4.3%	29.4	29.7	1.0%
売上高	28.1	30.0	6.8%	27.6	30.0	8.7%	61.5	63.5	3.3%
営業費用（売上原価＋販売管理費）	20.4	21.8	6.9%	20.2	21.2	5.0%	58.9	61.5	4.4%
材料費	7.8	7.7	-1.3%	6.5	6.9	6.2%	10.8	10.9	0.9%
労務費・人件費	0.5	0.5	0.0%	1.2	1.3	8.3%	16.1	16.7	3.7%
燃料動力費	1.0	1.0	0.0%	1.2	1.1	-8.3%	1.3	0.7	-46.2%
賃借料・リース料	2.0	1.9	-5.0%	2.1	2.3	9.5%	7.8	6.8	-12.8%
減価償却費	3.4	3.7	8.8%	4.1	4.3	4.9%	5.7	5.9	3.5%
その他費用	5.6	6.7	19.6%	4.9	5.0	2.0%	16.9	20.3	20.1%
営業利益	7.7	8.1	5.2%	7.3	8.7	19.2%	2.6	2.0	-23.1%
営業外損益	0.5	0.2		-0.1	-0.1		4.6	7.1	
利益（※）	8.2	8.4	2.4%	7.2	8.5	18.1%	7.2	9.1	26.4%
（参考）役員報酬							5.1	5.2	

※ 利益＝〔個人〕農家所得（専従者給与控除前）、〔法人〕経常利益

・ 個人について、北海道は販売価格上昇・収量増加により増収、利益は前期並（微増）。都府県は販売価格上昇・収量増加により増収増益。

・ 法人について、販売価格上昇・収量増加により売上前期並（微増）、増益。

平成 28 年農業経営動向分析 分析結果

【　第１位部門：北海道畑作　】

1　業界動向

- H28 年産の生産量について、平成 28 年秋の台風の影響を受け、小麦・小豆・馬鈴薯・てん菜は前年比 10%以上の減少。大豆は夏の天候不順の影響をうけ前年比微減。
- H29 年産の国産小麦の入札価格は輸入麦の価格低下を受け前年比 95%と下落。大豆（H28 年産）の入札取引価格も 27 年産の在庫増加が影響し、前年比 88%と下落。

2　決算分析

＜単位：百万円＞

	個人			法人		
	北海道			北海道		
決算年	H27	H28	(前年比)	H27	H28	(前年比)
経営耕地面積（ha）	46.2	46.3	0.2%	77.1	79.7	3.4%
売上高	55.9	53.6	-4.1%	83.2	77.3	-7.1%
営業費用（売上原価＋販売管理費）	40.0	40.4	1.0%	80.4	83.2	3.5%
材料費	18.4	18.5	0.5%	20.3	21.7	6.9%
労務費・人件費	0.9	1.1	22.2%	19.3	20.3	5.2%
燃料動力費	1.6	1.5	-6.3%	1.0	1.2	20.0%
賃借料・リース料	4.9	4.4	-10.2%	7.8	7.2	-7.7%
減価償却費	6.5	6.2	-4.6%	9.3	11.1	19.4%
その他費用	7.5	8.6	14.7%	22.3	21.5	-3.6%
営業利益	15.8	13.1	-17.1%	2.8	-5.8	-
営業外損益	0.4	1.0		6.7	9.9	
利益（※）	16.3	14.2	-12.9%	9.6	4.0	-58.3%
（参考）役員報酬				9.5	10.0	

※ 利益＝〔個人〕農家所得（専従者給与控除前）、〔法人〕経常利益

- 台風の影響により個人・法人ともに、小麦・大豆・小豆・馬鈴薯・てん菜の生産量減少、国産小麦・大豆を中心とした生産物の販売価格下落を受け減収減益。

平成 28 年農業経営動向分析 分析結果

【 第１位部門：果樹 】

1 業界動向

- H28 年産のみかんは、H28 年秋口に雨で実が落ちたが、天候不順で生産量減少となった前年比 104%の生産量確保。また、多雨の影響で実に酸味が少なく消費者に好評であったことを受け販売単価が上昇、前年比 106%。
- H28 年産のりんごの出荷量は春の凍霜害等の影響を受け小玉となったことを受け前年比 91%。単価は選果の徹底により品質を保持した影響により上昇。前年比 106%。

2 決算分析

＜単位：百万円＞

	個人									法人		
	全国			かんきつ類			りんご			全国		
決算年	H27	H28	(前年比)	H27	H28	(前年比)	H27	H28	(前年比)	H27	H28	(前年比)
第１位品目作付面積（ha）	2.6	2.6	0.0%	3.0	3.0	0.0%	2.2	2.2	0.0%	6.5	6.5	0.0%
売上高	17.1	18.4	7.6%	15.8	15.9	0.6%	19.9	20.9	5.0%	80.6	84.1	4.3%
営業費用（売上原価＋販売管理費）	12.3	12.4	0.8%	10.9	10.4	-4.6%	14.7	15.3	4.1%	82.7	83.5	1.0%
材料費	3.6	3.7	2.8%	3.7	3.6	-2.7%	3.9	4.0	2.6%	9.3	9.7	4.3%
労務費・人件費	2.2	2.4	9.1%	1.7	1.8	5.9%	2.7	3.0	11.1%	26.1	27.3	4.6%
燃料動力費	0.7	0.6	-14.3%	0.5	0.5	0.0%	0.7	0.6	-14.3%	1.2	0.8	-33.3%
賃借料・リース料	0.2	0.2	0.0%	0.1	0.1	0.0%	0.3	0.3	0.0%	2.1	2.0	-4.8%
減価償却費	1.6	1.6	0.0%	1.3	1.3	0.0%	1.5	1.6	6.7%	4.5	4.9	8.9%
その他費用	3.8	3.7	-2.6%	3.6	3.1	-13.9%	5.3	5.6	5.7%	39.4	38.5	-2.3%
営業利益	4.7	5.9	25.5%	4.9	5.5	12.2%	5.2	5.6	7.7%	-2.1	0.5	-
営業外損益	0.1	0.1		0.0	-0.1		0.0	0.0		1.2	0.4	
利益（※）	4.9	6.1	24.5%	4.9	5.4	10.2%	5.3	5.6	5.7%	-0.9	1.0	-
（参考）役員報酬										4.5	4.4	

※ 利益＝〔個人〕農家所得（専従者給与控除前）、〔法人〕経常利益

- 個人について、販売価格上昇を受け増収増益。
- 法人について、売上高は前年並(微増)、黒字転換。

平成 28 年農業経営動向分析 分析結果

【 第１位部門：露地野菜 】

1 業界動向

- H28 年の指定野菜（14 品目）について、東京中央卸売市場の卸売数量は天候不順を受け、前年比 99%。卸売価格は卸売数量減少を受け前年比 107%。
- H28 年の生鮮野菜の輸入量は、主力のたまねぎが特売用として強い引き合いがあり、増加したことを受け前年比 104%。

2 決算分析

＜単位：百万円＞

	個人									法人		
	北海道			たまねぎ			都府県			全国		
決算年	H27	H28	(前年比)	H27	H28	(前年比)	H27	H28	(前年比)	H27	H28	(前年比)
第１位品目作付面積（ha）	9.2	10.7	16.3%	10.8	11.0	1.9%	3.9	4.1	5.1%	16.8	17.1	1.8%
売上高	48.4	47.7	-1.4%	51.0	50.0	-2.0%	36.6	39.0	6.6%	112.6	113.7	1.0%
営業費用（売上原価＋販売管理費）	34.3	32.9	-4.1%	36.4	34.3	-5.8%	25.9	27.5	6.2%	112.2	115.2	2.7%
材料費	16.0	16.2	1.3%	17.6	17.6	0.0%	9.6	10.6	10.4%	19.9	19.0	-4.5%
労務費・人件費	2.2	2.1	-4.5%	2.1	2.1	0.0%	3.6	4.0	11.1%	40.2	41.5	3.2%
燃料動力費	1.2	1.3	8.3%	1.2	1.3	8.3%	1.0	1.0	0.0%	1.7	1.2	-29.4%
賃借料・リース料	2.5	2.5	0.0%	2.2	2.3	4.5%	0.7	0.8	14.3%	6.7	6.0	-10.4%
減価償却費	4.2	4.3	2.4%	4.6	4.5	-2.2%	2.9	3.0	3.4%	7.6	9.1	19.7%
その他費用	8.0	6.3	-21.3%	8.7	6.5	-25.3%	7.8	8.0	2.6%	35.9	38.0	5.8%
営業利益	14.0	14.7	5.0%	14.6	15.7	7.5%	10.6	11.5	8.5%	0.4	-1.4	-
営業外損益	-0.4	-0.3		-0.4	-0.4		0.0	0.0		5.2	5.6	
利益（※）	13.6	14.4	5.9%	14.1	15.3	8.5%	10.6	11.5	8.5%	5.6	4.1	-26.8%
（参考）役員報酬										8.7	8.9	

※ 利益＝〔個人〕農家所得（専従者給与控除前）、〔法人〕経常利益

- 個人について、北海道は販売価格下落が影響し売上前年並（微減）、所得は費用削減により前年並（微増）。都府県は天候不順時に販売価格が上昇したことが影響し、増収増益。
- 法人について、売上前年並（微増）も、減価償却費等費用増加により減益。

平成 28 年農業経営動向分析 分析結果

【 第１位部門：施設野菜 】

1 業界動向

- H28 年の指定野菜（14 品目）について、東京中央卸売市場の卸売数量は天候不順を受け、前年比 99%。卸売価格は卸売数量減少を受け前年比 107%。
- トマトは、主産地（熊本など）の天候不順に伴う卸売数量減少を受け引き合いが強まり、卸売価格は前年比 106%。
- いちごは、H28 年初の低温により卸売数量が減少。卸売価格は卸売数量減少を受け上昇。

2 決算分析

＜単位：百万円＞

	個人									法人		
	全国			トマト			いちご			全国		
決算年	H27	H28	(前年比)	H27	H28	(前年比)	H27	H28	(前年比)	H27	H28	(前年比)
第１位品目栽培面積（千㎡）	6.0	6.1	1.7%	5.9	6.1	3.4%	4.0	4.1	2.5%	19.5	19.8	1.5%
売上高	35.0	37.6	7.4%	35.3	39.4	11.6%	25.8	27.1	5.0%	128.8	134.0	4.0%
営業費用（売上原価＋販売管理費）	24.9	26.3	5.6%	25.2	27.2	7.9%	18.7	19.9	6.4%	131.7	137.1	4.1%
材料費	7.4	7.9	6.8%	8.0	8.6	7.5%	5.7	6.0	5.3%	13.7	13.4	-2.2%
労務費・人件費	4.1	4.7	14.6%	4.0	4.5	12.5%	2.5	2.9	16.0%	46.8	51.0	9.0%
燃料動力費	2.6	2.5	-3.8%	3.2	3.2	0.0%	1.6	1.6	0.0%	6.7	4.4	-34.3%
賃借料・リース料	0.5	0.5	0.0%	0.5	0.5	0.0%	0.5	0.5	0.0%	4.2	4.2	0.0%
減価償却費	3.1	3.4	9.7%	3.1	3.4	9.7%	2.7	3.0	11.1%	13.6	13.1	-3.7%
その他費用	6.8	7.1	4.4%	6.2	6.7	8.1%	5.5	5.6	1.8%	46.4	50.8	9.5%
営業利益	10.1	11.3	11.9%	10.1	12.1	19.8%	7.0	7.1	1.4%	-2.9	-3.1	-
営業外損益	0.0	0.0		0.0	-0.1		0.0	0.0		3.2	3.4	
利益（※）	10.1	11.2	10.9%	10.0	12.0	20.0%	7.0	7.1	1.4%	0.2	0.2	0.0%
（参考）役員報酬										7.5	8.2	

※ 利益＝〔個人〕農家所得（専従者給与控除前）、〔法人〕経常利益

- 個人は販売価格上昇を受け、増収増益。
- 法人は販売価格上昇も、労務費・人件費等増加の影響により売上・利益ともに前年並。

平成 28 年農業経営動向分析 分析結果

【 第１位部門：施設花き 】

1 業界動向

- きくは需要減退・生産者の高齢化による作付面積減少に伴い、前年比で市場取扱量減少（96%）、単価上昇（104%）。ばらもきくと同様の背景により 27 年の市場取扱量は対前年比 95%と減少も、単価は輸入品増加の影響もあり前年並（99%）。
- 切花類の輸入量は国内の生産量減少を受けてきく（104%）、ばら（106%）ともに前年比増加。

2 決算分析

＜単位：百万円＞

	個人									法人		
	全国			きく			ばら			全国		
決算年	H27	H28	(前年比)	H27	H28	(前年比)	H27	H28	(前年比)	H27	H28	(前年比)
第１位品目栽培面積（千㎡）	6.2	6.3	1.6%	7.3	7.2	-1.4%	4.4	4.5	2.3%	8.9	8.3	-6.7%
売上高	45.0	45.7	1.6%	46.6	47.0	0.9%	43.8	43.7	-0.2%	105.9	104.7	-1.1%
営業費用（売上原価＋販売管理費）	35.7	36.0	0.8%	35.0	34.7	-0.9%	36.2	35.9	-0.8%	110.3	105.8	-4.1%
材料費	11.4	11.6	1.8%	9.5	9.8	3.2%	7.8	8.6	10.3%	22.2	22.1	-0.5%
労務費・人件費	5.5	5.8	5.5%	5.3	5.1	-3.8%	5.6	6.2	10.7%	32.6	31.5	-3.4%
燃料動力費	4.8	4.4	-8.3%	4.4	3.8	-13.6%	8.8	7.6	-13.6%	5.5	4.0	-27.3%
賃借料・リース料	0.6	0.7	16.7%	0.5	0.5	0.0%	0.9	0.9	0.0%	3.0	2.6	-13.3%
減価償却費	4.1	4.0	-2.4%	5.4	5.2	-3.7%	4.4	4.3	-2.3%	8.7	7.0	-19.5%
その他費用	9.0	9.3	3.3%	9.8	10.0	2.0%	8.3	8.1	-2.4%	38.1	38.3	0.5%
営業利益	9.2	9.6	4.3%	11.5	12.3	7.0%	7.6	7.7	1.3%	-4.3	-1.1	-
営業外損益	0.0	-0.1		-0.1	-0.1		-0.1	0.0		2.2	2.0	
利益（※）	9.2	9.5	3.3%	11.4	12.1	6.1%	7.5	7.6	1.3%	-2.1	0.9	-
（参考）役員報酬										7.5	7.6	

※ 利益＝〔個人〕農家所得（専従者給与控除前）、〔法人〕経常利益

- 個人について、出荷量減少も単価上昇により売上高・所得とも前年並（微増）。
- 法人について、売上高は前年並（微減）も、燃料動力費を始めとした費用削減により黒字転換。

平成 28 年農業経営動向分析 分析結果

【 第１位部門：茶 】

1 業界動向

- H28 年産の鹿児島県・静岡県の一番茶（荒茶）の生産量は、天候不順および更新園の増加による単収減少により、前年比減少（鹿児島県 98%・静岡県 96%）。
- H28 年産の一番茶（静岡茶市場）の単価は、生産量減少に伴い上昇（前年比 109%）。
- H28 年の世帯当たりの茶購入量・購入価格ともに前年並。
- H28 年の緑茶の輸出入について、円安の影響等が一服し輸入数量が増加（前年比 104%）、輸出数量は前年並。

2 決算分析

＜単位：百万円＞

	個人									法人		
	全国			東海			九州			全国		
決算年	H27	H28	(前年比)	H27	H28	(前年比)	H27	H28	(前年比)	H27	H28	(前年比)
茶園面積（ha）	6.2	6.3	1.6%	4.6	4.6	0.0%	7.0	7.2	2.9%	25.4	24.3	-4.3%
売上高	28.7	32.3	12.5%	27.4	28.6	4.4%	28.3	33.2	17.3%	121.0	142.5	17.8%
営業費用（売上原価＋販売管理費）	24.3	25.1	3.3%	22.2	22.2	0.0%	24.4	25.7	5.3%	128.7	132.1	2.6%
材料費	7.3	8.1	11.0%	6.5	7.1	9.2%	7.3	8.5	16.4%	30.0	32.6	8.7%
労務費・人件費	2.2	2.4	9.1%	1.7	1.8	5.9%	2.4	2.7	12.5%	28.5	30.4	6.7%
燃料動力費	3.2	2.9	-9.4%	2.0	1.8	-10.0%	3.6	3.4	-5.6%	8.5	6.2	-27.1%
賃借料・リース料	0.6	0.8	33.3%	0.5	0.5	0.0%	0.7	1.0	42.9%	2.8	3.0	7.1%
減価償却費	4.2	4.0	-4.8%	3.6	3.6	0.0%	4.2	3.9	-7.1%	28.2	16.9	-40.1%
その他費用	6.6	6.5	-1.5%	4.6	4.3	-6.5%	4.2	4.3	2.4%	30.4	42.8	40.8%
営業利益	4.3	7.2	67.4%	5.1	6.3	23.5%	3.8	7.4	94.7%	-7.7	10.3	-
営業外損益	-0.1	-0.2		-0.1	-0.1		-0.2	-0.4		0.4	-0.7	
利益（※）	4.1	6.9	68.3%	5.1	6.2	21.6%	3.6	7.0	94.4%	-7.2	9.6	-
（参考）役員報酬										8.3	8.2	

※ 利益＝〔個人〕農家所得（専従者給与控除前）、〔法人〕経常利益

- 個人について、販売価格上昇に伴い増収増益。
- 法人について、販売価格上昇に伴い増収。材料費等費用増加も売上増加が費用増加を上回り黒字転換。

平成 28 年農業経営動向分析 分析結果

【 第１位部門：きのこ 】

1 業界動向

- H28 年の卸売数量は、えのきたけについて大手農業法人の増産等により前年比増加（109%）も、まいたけ・エリンギは市場外流通の大幅増により前年比減少（まいたけ 84%、エリンギ 89%）。卸売単価はまいたけ・エリンギが卸売数量減少の影響を受け前年比上昇（まいたけ 111%、エリンギ 107%）したほか、なめこも味噌汁需要高まりを受け前年比上昇（108%）となった。
- H28 年の輸入量は、生しいたけについて国内しいたけのみで国内需要を賄う量があるため、輸入量減少。乾しいたけについては、基本生しいたけ同様の減少傾向も、H28 年秋に一時的に国内しいたけの生産が減少したことから、同時期に輸入増加したこともあり、通期で前年並。

2 決算分析

＜単位：百万円＞

	個人						法人		
	全国			生しいたけ			全国		
決算年	H27	H28	(前年比)	H27	H28	(前年比)	H27	H28	(前年比)
第１位品目収穫量（ｔ）	47.5	47.9	0.8%	16.4	16.0	-2.4%	419.1	457.4	9.1%
売上高	32.4	32.7	0.9%	22.3	24.6	10.3%	297.6	293.9	-1.2%
営業費用（売上原価＋販売管理費）	26.8	25.5	-4.9%	19.9	19.6	-1.5%	273.8	277.0	1.2%
材料費	9.6	9.0	-6.3%	6.0	5.7	-5.0%	69.2	70.9	2.5%
労務費・人件費	3.1	2.7	-12.9%	2.1	1.6	-23.8%	82.3	85.0	3.3%
燃料動力費	2.9	2.6	-10.3%	2.3	2.1	-8.7%	21.5	15.2	-29.3%
賃借料・リース料	0.3	0.3	0.0%	0.3	0.4	33.3%	5.6	4.9	-12.5%
減価償却費	3.6	3.9	8.3%	4.1	4.8	17.1%	19.0	19.3	1.6%
その他費用	7.1	6.7	-5.6%	4.9	4.8	-2.0%	75.9	81.4	7.2%
営業利益	5.6	7.1	26.8%	2.4	4.9	104.2%	23.8	16.9	-29.0%
営業外損益	-0.1	-0.2		0.0	0.0		2.0	1.7	
利益（※）	5.4	6.9	27.8%	2.3	4.9	113.0%	25.8	18.6	-27.9%
（参考）役員報酬							9.6	9.7	

※ 利益＝〔個人〕農家所得（専従者給与控除前）、〔法人〕経常利益

- 個人は売上前年並（微増）。材料費、労務費・人件費等削減により増益。
- 法人は売上前年並（微減）。労務費・人件費等増加により減益。

平成 28 年農業経営動向分析 分析結果

【　第１位部門：酪農　】

1　業界動向

- H28 年度の生乳生産量について、高齢化等に伴う都府県の減少を北海道が補う形で前年度並。
- H28 年度の総合乳価は据え置きのため、101.3 円/kg（前年度比 101%）と前年度並。
- H28 年度の初妊牛価格は、全国的な乳用牛の減少傾向を受け、前年度比 128%と前年度に引き続き上昇。
- H28 年度の初生牛価格は、肥育牛枝肉価格が高値で推移していることを受け、乳用種で対前年度比 118%、交雑種で同 122%と前年度に引き続き上昇。

2　決算分析

＜単位：百万円＞

	個人						法人					
	北海道			都府県			北海道			都府県		
決算年	H27	H28	(前年比)	H27	H28	(前年比)	H27	H28	(前年比)	H27	H28	(前年比)
成牛頭数（頭）	98.9	95.6	-3.3%	67.0	67.4	0.6%	220.3	232.8	5.7%	182.6	189.4	3.7%
売上高	97.8	104.6	7.0%	80.8	84.2	4.2%	219.3	229.2	4.5%	232.0	246.1	6.1%
営業費用（売上原価＋販売管理費）	79.1	82.8	4.7%	70.2	70.4	0.3%	209.5	214.5	2.4%	221.8	228.3	2.9%
材料費	46.6	49.3	5.8%	45.2	44.1	-2.4%	89.3	89.9	0.7%	108.7	102.6	-5.6%
労務費・人件費	1.7	1.9	11.8%	2.2	2.4	9.1%	32.4	38.0	17.3%	30.4	33.0	8.6%
燃料動力費	3.7	3.7	0.0%	3.0	2.8	-6.7%	4.3	3.0	-30.2%	5.7	4.1	-28.1%
賃借料・リース料	3.3	3.0	-9.1%	1.5	1.6	6.7%	5.2	5.1	-1.9%	3.3	3.3	0.0%
減価償却費	13.4	13.5	0.7%	10.3	10.6	2.9%	32.9	32.8	-0.3%	28.6	31.9	11.5%
その他費用	10.2	11.3	10.8%	7.8	8.7	11.5%	45.0	45.3	0.7%	44.9	53.1	18.3%
営業利益	18.7	21.8	16.6%	10.5	13.8	31.4%	9.8	14.7	50.0%	10.2	17.8	74.5%
営業外損益	-0.1	-0.6		-0.2	-0.2		10.3	10.8		4.0	4.7	
利益（※）	18.5	21.1	14.1%	10.3	13.6	32.0%	20.1	25.5	26.9%	14.2	22.6	59.2%
（参考）役員報酬							13.1	14.4		9.9	10.4	

※ 利益＝〔個人〕農家所得（専従者給与控除前）、〔法人〕経常利益

- 個人について、乳価据え置きも子牛販売価格上昇を受け、北海道で増収増益、都府県で売上前年並（微増）、増益。
- 法人について、個人同様乳価据え置きも子牛販売価格上昇を受け、北海道で売上前年並（微増）、増益。都府県で増収増益。

※売上高材料費率（飼料費を含む）の推移
個人・北海道：H27 年 47.6% → H28 年 47.1%　　都府県：H27 年 55.9% → H28 年 52.4%
法人・北海道：H27 年 40.7% → H28 年 39.2%　　都府県：H27 年 46.9% → H28 年 41.7%

平成 28 年農業経営動向分析 分析結果

【 第１位部門：肉用牛肥育 】

1 業界動向

- H28 年度のと畜頭数は出荷頭数の減少を受け和牛・交雑種・乳用種ともに前年度を下回った。牛肉生産量は交雑種を除き前年度を下回った。
- H28 年度の牛枝肉卸売価格は、高値疲れにより、和牛・交雑種・乳用種とも価格は頭打ち。通年では和牛・交雑種は前年度を上回るが乳用種は前年度を下回った。
- 肉用牛肥育経営安定特別対策事業（新マルキン）の補てん金の発動は卸売価格の高値安定により一部の地域・時期のみ。
- 素牛価格は、枝肉卸売価格同様頭打ちも、素牛不足等から、全品種で高値。和牛（去勢 A4 東京）では対前年度比 119%。

2 決算分析

＜単位：百万円＞

	個人									法人		
	全国			肉用種			交雑種			全国		
決算年	H27	H28	(前年比)	H27	H28	(前年比)	H27	H28	(前年比)	H27	H28	(前年比)
飼養頭数（頭）	254.2	255.3	0.4%	225.5	228.1	1.2%	354.1	349.3	-1.4%	1,595.2	1,629.7	2.2%
売上高	151.7	168.1	10.8%	148.0	164.9	11.4%	168.0	182.0	8.3%	933.2	990.8	6.2%
営業費用（売上原価＋販売管理費）	132.5	141.2	6.6%	129.4	138.3	6.9%	148.3	153.6	3.6%	864.7	899.6	4.0%
材料費	118.4	125.6	6.1%	115.7	124.1	7.3%	131.9	132.4	0.4%	641.0	668.7	4.3%
労務費・人件費	2.0	2.1	5.0%	2.0	2.1	5.0%	2.2	2.4	9.1%	50.4	55.7	10.5%
燃料動力費	2.2	2.1	-4.5%	2.0	2.0	0.0%	2.7	2.4	-11.1%	9.5	8.1	-14.7%
賃借料・リース料	0.7	0.7	0.0%	0.7	0.8	14.3%	0.5	0.5	0.0%	9.8	8.6	-12.2%
減価償却費	4.4	4.6	4.5%	4.4	4.6	4.5%	4.4	4.6	4.5%	32.1	34.8	8.4%
その他費用	4.7	5.8	23.4%	4.3	4.5	4.7%	6.3	11.0	74.6%	121.7	123.5	1.5%
営業利益	19.1	26.9	40.8%	18.5	26.6	43.8%	19.7	28.4	44.2%	68.5	91.2	33.1%
営業外損益	-0.8	-0.8		-0.9	-0.9		-0.7	-0.4		-1.5	11.1	
利益（※）	18.2	26.1	43.4%	17.6	25.7	46.0%	19.0	28.0	47.4%	66.9	102.4	53.1%
（参考）役員報酬										11.4	12.1	

※ 利益＝〔個人〕農家所得（専従者給与控除前）、〔法人〕経常利益

- 個人・法人ともに卸売価格上昇を受け増収増益。

※売上高材料費率（飼料費、素畜費を含む）の推移
個人：H27 年 78.0% → H28 年 74.7%　　法人：H27 年 68.7% → H28 年 67.5%

平成 28 年農業経営動向分析 分析結果

【　第１位部門：養豚　】

1　業界動向

- H28 年度のと畜頭数は、26 年度のＰＥＤの影響から回復も前年度並（101%）。
- H28 年度の豚肉卸売価格は、と畜頭数回復に伴い下落も 528 円/kg（前年度比 98%）と前年度並。
- H28 年度の輸入量は、米国のＰＥＤ鎮静化に伴い米国産肉が増加し、前年度比 106%と増加。

2　決算分析

＜単位：百万円＞

	個人			法人		
	全国			全国		
決算年	H27	H28	(前年比)	H27	H28	(前年比)
繁殖雌豚頭数（頭）	144.3	144.2	-0.1%	651.1	661.2	1.6%
売上高	122.3	114.2	-6.6%	595.7	593.1	-0.4%
営業費用（売上原価＋販売管理費）	105.0	98.1	-6.6%	562.3	553.5	-1.6%
材料費	73.8	67.3	-8.8%	278.3	250.4	-10.0%
労務費・人件費	3.8	3.9	2.6%	73.4	76.8	4.6%
燃料動力費	4.6	4.2	-8.7%	17.0	9.2	-45.9%
賃借料・リース料	0.4	0.4	0.0%	4.8	6.3	31.3%
減価償却費	6.8	6.7	-1.5%	37.5	37.2	-0.8%
その他費用	15.3	15.4	0.7%	151.1	173.4	14.8%
営業利益	17.3	16.0	-7.5%	33.4	39.6	18.6%
営業外損益	-0.1	-0.2		2.5	1.9	
利益（※）	17.1	15.8	-7.6%	35.9	41.5	15.6%
（参考）役員報酬				15.2	15.7	

※ 利益＝〔個人〕農家所得（専従者給与控除前）、〔法人〕経常利益

- 個人は枝肉販売価格下落に伴い減収、所得は前年並（微減）。
- 法人は枝肉販売価格下落も売上は前年並（微減）。燃料動力費等削減により増益。

※売上高材料費率（飼料費を含む）の推移
個人：H27 年 60.3% → H28 年 58.9%　　法人：H27 年 46.7% → H28 年 42.2%

平成 28 年農業経営動向分析 分析結果

【　第１位部門：採卵鶏　】

1　業界動向

- H28 年度の卵価は、H26 年度以降の高卵価を受けた餌付け羽数増羽に伴い生産量が増加したことにより、前年度比 90%の 205 円/ｋｇ。
- H28 年の鶏卵輸入量は、国内鶏卵生産量増加を受け前年度比 76%に減少。

2　決算分析

＜単位：百万円＞

	個人			法人		
	全国			全国		
決算年	H27	H28	(前年比)	H27	H28	(前年比)
成鶏羽数（千羽）	34.7	34.8	0.3%	306.1	314.5	2.7%
売上高	135.6	127.8	-5.8%	1,235.8	1,194.1	-3.4%
営業費用（売上原価＋販売管理費）	124.8	113.7	-8.9%	1,179.5	1,127.1	-4.4%
材料費	88.9	82.9	-6.7%	736.1	673.8	-8.5%
労務費・人件費	5.4	5.1	-5.6%	137.0	141.6	3.4%
燃料動力費	3.3	3.3	0.0%	17.4	6.7	-61.5%
賃借料・リース料	0.8	0.8	0.0%	9.7	10.5	8.2%
減価償却費	10.3	9.6	-6.8%	57.1	65.5	14.7%
その他費用	15.9	11.8	-25.8%	221.9	228.8	3.1%
営業利益	10.8	14.0	29.6%	56.3	67.0	19.0%
営業外損益	-0.4	-0.4		4.5	2.7	
利益（※）	10.3	13.6	32.0%	60.8	69.7	14.6%
（参考）役員報酬				11.2	12.7	

※ 利益＝〔個人〕農家所得（専従者給与控除前）、〔法人〕経常利益

- 個人について、卵の販売価格下落により減収も、飼料価格下落に伴う材料費減少により増益。
- 法人について、売上高は前年並（微減）。飼料価格下落に伴う材料費減少により増益。

※売上高材料費率（飼料費を含む）の推移
個人：H27 年 65.6% → H28 年 64.9%　　法人：H27 年 59.6% → H28 年 56.4%

平成 28 年農業経営動向分析 分析結果

【 第１位部門：ブロイラー 】

1 業界動向

- H28 年度の鶏肉卸売価格（もも肉＋むね肉）は、年度前半までの輸入量増加による在庫増加の影響を受け、918 円/2ｋｇ（前年度比 94%）と下落。
- H28 年度の鶏肉の輸入量は、H28 年 1 月以降ブラジル産鶏肉の輸入制限等の影響により減少。通年で前年度比 95%。

2 決算分析

＜単位：百万円＞

	個人			法人		
	全国			全国		
決算年	H27	H28	(前年比)	H27	H28	(前年比)
飼養羽数（千羽）	47.8	48.6	1.7%	647.2	648.8	0.2%
売上高	106.6	114.6	7.5%	3,614.1	3,550.8	-1.8%
営業費用（売上原価＋販売管理費）	98.2	103.7	5.6%	3,429.3	3,384.9	-1.3%
材料費	76.4	79.8	4.5%	1,726.3	1,652.6	-4.3%
労務費・人件費	0.6	0.8	33.3%	354.6	370.7	4.5%
燃料動力費	4.1	4.0	-2.4%	42.8	30.6	-28.5%
賃借料・リース料	0.9	0.9	0.0%	13.9	14.4	3.6%
減価償却費	3.7	4.2	13.5%	79.5	75.2	-5.4%
その他費用	12.3	13.6	10.6%	1,211.9	1,241.1	2.4%
営業利益	8.3	10.9	31.3%	184.8	165.8	-10.3%
営業外損益	-0.1	-0.1		7.0	9.3	
利益（※）	8.2	10.7	30.5%	191.8	175.2	-8.7%
（参考）役員報酬				22.8	23.1	

※ 利益＝〔個人〕農家所得（専従者給与控除前）、〔法人〕経常利益

- 個人は販売価格下落も生産量増加により、増収増益。
- 法人は売上前期並（微減）も、労務費・人件費の増加等により減益。

※売上高材料費率（飼料費を含む）の推移
個人：H27 年 71.7% → H28 年 69.6%　　法人：H27 年 47.8% → H28 年 46.5%

４ 集 計 結 果

（1） 個 人 経 営

3ヵ年経年比較

平成28年農業経営動向分析　集計結果（個人）

【第1位部門：稲作（北海道）】

○３ヵ年経年及び規模別比較（損益計算書）

＜単位：千円＞

決算年	H26	H27	H28					
属性	北海道			水稲作付面積別				
				7ha未満	7-10ha	10-15ha	15-20ha	20ha以上
サンプル数	52	52	52	-	12	16	12	12
水稲作付面積（a）	1,432.5	1,500.0	1,514.3	-	854.4	1,210.4	1,776.6	2,317.2
売上高（A）	25,092	28,182	30,041	-	23,756	23,883	35,857	38,722
営業費用（売上原価＋販売管理費）	20,071	20,476	21,865	-	16,670	17,033	24,618	30,747
期首棚卸高	640	625	760	-	432	351	1,340	1,054
材料費（D）	7,455	7,835	7,763	-	6,030	6,589	8,945	9,878
種苗費	625	668	721	-	797	429	923	834
肥料費	2,442	2,476	2,591	-	1,808	2,276	2,921	3,463
農薬・衛生費	1,606	1,619	1,710	-	1,251	1,372	1,781	2,548
諸材料費	1,011	1,041	986	-	858	909	1,048	1,155
修繕費	1,077	1,174	1,191	-	977	1,199	1,077	1,509
その他	694	857	563	-	339	402	1,196	369
労務費・人件費	439	510	554	-	685	326	662	618
燃料動力費	1,237	1,084	1,078	-	1,004	873	949	1,555
賃借料・リース料	1,928	2,026	1,962	-	1,034	1,550	2,351	3,049
減価償却費	3,349	3,419	3,731	-	1,922	3,278	4,174	5,703
租税公課	956	1,354	1,295	-	999	1,116	1,494	1,631
販売手数料	7	11	6	-	0	0	0	28
その他費用	4,862	4,492	5,618	-	5,014	3,328	6,427	8,466
他勘定振替高（△）	-178	-121	-91	-	0	0	-394	0
当期仕入高	0	0	0	-	0	0	0	0
期末棚卸高（△）	-625	-760	-812	-	-450	-377	-1,330	-1,236
営業利益	5,021	7,706	8,177	-	7,086	6,850	11,239	7,975
営業外収益	963	1,009	610	-	0	634	0	1,800
営業外費用	419	448	376	-	289	435	342	420
支払利息・割引料	375	385	376	-	289	435	342	420
農家所得（専従者給与控除前）（B）	5,565	8,267	8,411	-	6,797	7,049	10,897	9,356
減価償却前（C）	8,914	11,686	12,142	-	8,719	10,327	15,070	15,059
（比率） 利益率（B）／（A）	22.2%	29.3%	28.0%	-	28.6%	29.5%	30.4%	24.2%
減価償却前（C）／（A）	35.5%	41.5%	40.4%	-	36.7%	43.2%	42.0%	38.9%
売上高材料費率（D）／（A）	29.7%	27.8%	25.8%	-	25.4%	27.6%	24.9%	25.5%
売上高借入金残高比率（E）／（A）	95.6%	86.2%	77.3%	-	73.8%	104.3%	58.4%	74.8%
（参考） 専従者給与	2,675	3,130	2,912	-	2,670	1,887	3,432	4,001
借入金残高（E）	23,977	24,300	23,223	-	17,520	24,900	20,959	28,953

○散布図（H28年の経営規模と農家所得）

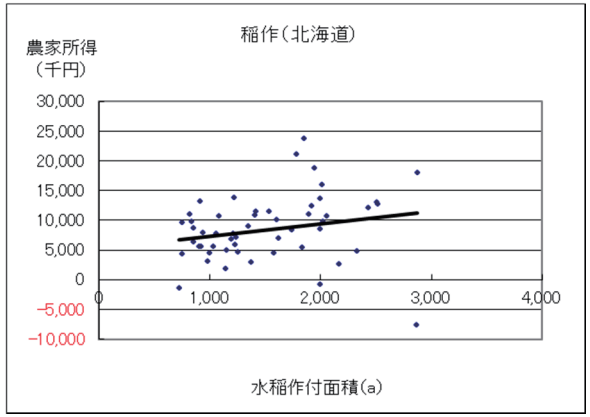

○単収・単価（H28年）

	単収	単価
	kg/10a	円/kg
北海道	547.0	205.7

平成28年農業経営動向分析　集計結果（個人）

【第1位部門：稲作（都府県）】

○３ヵ年経年比較（損益計算書）その①

＜単位：千円＞

決算年	H26								H27			
属性	都府県	地域ブロック							都府県	地域ブロック		
		東北	北陸	関東・東山	東海	近畿	中国・四国	九州		東北	北陸	関東・東山
サンプル数	1,163	521	230	182	39	70	49	72	1,163	521	230	182
水稲作付面積（a）	1,361.8	1,413.7	1,270.3	1,460.8	1,765.1	1,336.2	1,208.2	940.0	1,411.0	1,476.8	1,323.8	1,494.2
売上高（A）	24,438	23,534	21,848	26,582	36,923	29,620	22,279	23,503	27,645	26,944	24,808	30,398
営業費用（売上原価＋販売管理費）	19,397	17,827	18,290	21,558	29,901	23,840	18,828	19,214	20,263	18,684	18,985	22,913
期首棚卸高	1,175	1,044	821	1,109	3,192	2,679	1,281	796	1,126	937	876	1,064
材料費（D）	6,289	5,703	6,094	7,073	9,459	7,452	6,365	6,272	6,535	5,967	6,152	7,446
種苗費	574	453	638	733	927	648	548	594	600	472	684	717
肥料費	1,828	1,654	1,823	2,130	2,317	2,152	1,628	1,892	1,874	1,702	1,842	2,197
農薬・衛生費	1,402	1,425	1,419	1,412	1,744	1,285	1,325	1,133	1,439	1,475	1,431	1,457
諸材料費	671	664	584	742	760	881	616	595	696	678	552	767
修繕費	1,215	1,033	1,189	1,347	2,593	1,520	1,262	1,198	1,331	1,165	1,272	1,589
その他	601	474	440	709	1,118	967	986	860	595	475	372	719
労務費・人件費	1,135	950	920	1,183	2,453	2,366	1,343	992	1,245	1,055	931	1,263
燃料動力費	1,326	1,174	1,178	1,735	1,934	1,420	1,411	1,387	1,215	1,095	1,089	1,549
賃借料・リース料	1,998	1,572	2,271	2,939	2,261	2,075	1,431	2,002	2,132	1,703	2,386	3,168
減価償却費	4,008	3,542	3,732	4,801	6,835	4,890	4,581	3,483	4,183	3,757	3,872	5,032
租税公課	676	640	686	713	1,141	811	494	558	763	745	787	780
販売手数料	12	9	7	2	0	42	80	0	15	12	16	4
その他費用	3,712	3,901	3,376	2,988	4,946	4,464	3,128	4,253	4,012	4,151	3,720	3,550
他勘定振替高（△）	-17	-15	0	-10	0	-21	-96	-60	-17	-12	0	-2
当期仕入高	207	243	81	90	468	465	190	265	167	180	56	77
期末棚卸高（△）	-1,126	-937	-876	-1,064	-2,790	-2,802	-1,380	-734	-1,114	-905	-899	-1,018
営業利益	5,041	5,707	3,558	5,024	7,023	5,780	3,451	4,290	7,382	8,260	5,822	7,485
営業外収益	165	124	172	117	469	323	296	150	142	138	143	103
営業外費用	278	348	251	133	480	194	161	279	248	319	199	126
支払利息・割引料	256	337	177	133	480	164	142	279	231	308	161	124
農家所得（専従者給与控除前）（B）	4,928	5,483	3,479	5,008	7,012	5,909	3,586	4,161	7,276	8,079	5,766	7,462
減価償却前（C）	8,936	9,025	7,211	9,810	13,848	10,798	8,167	7,644	11,460	11,836	9,638	12,494
（比率） 利益率（B）／（A）	20.2%	23.3%	15.9%	18.8%	19.0%	19.9%	16.1%	17.7%	26.3%	30.0%	23.2%	24.5%
減価償却前（C）／（A）	36.6%	38.3%	33.0%	36.9%	37.5%	36.5%	36.7%	32.5%	41.5%	43.9%	38.9%	41.1%
売上高材料費率（D）／（A）	25.7%	24.2%	27.9%	26.6%	25.6%	25.2%	28.6%	26.7%	23.6%	22.1%	24.8%	24.5%
売上高借入金残高比率（E）／（A）	93.5%	111.4%	85.0%	78.7%	69.0%	82.0%	69.3%	81.5%	82.5%	98.1%	71.6%	66.7%
（参考） 専従者給与	2,442	2,533	1,939	2,917	3,375	2,754	1,868	1,774	2,509	2,579	2,016	3,144
借入金残高（E）	22,845	26,223	18,570	20,910	25,474	24,288	15,438	19,163	22,815	26,421	17,759	20,269

平成28年農業経営動向分析　集計結果（個人）

【第1位部門：稲作（都府県）】

○３ヵ年経年比較（損益計算書）その②

＜単位：千円＞

決算年	H27				H28							
属性					都府県							
	地域ブロック					地域ブロック						
	東海	近畿	中国・四国	九州		東北	北陸	関東・東山	東海	近畿	中国・四国	九州
サンプル数	39	70	49	72	1,163	521	230	182	39	70	49	72
水稲作付面積（a）	1,763.1	1,359.0	1,273.2	957.7	1,474.6	1,548.5	1,362.3	1,601.2	1,736.2	1,368.1	1,355.7	1,020.5
売上高（A）	38,841	32,864	24,649	25,723	30,001	28,598	27,445	34,259	42,674	34,877	29,170	26,510
営業費用（売上原価＋販売管理費）	28,995	24,986	20,507	19,581	21,290	19,695	20,236	24,339	29,521	25,437	21,514	19,861
期首棚卸高	2,790	2,802	1,380	734	1,114	905	899	1,018	2,829	2,940	1,361	683
材料費（D）	9,288	7,852	6,909	6,532	6,991	6,349	6,813	8,037	9,869	8,214	7,391	6,550
種苗費	1,063	722	565	617	624	490	698	764	1,121	703	578	686
肥料費	2,244	2,263	1,754	1,903	1,971	1,805	1,927	2,360	2,247	2,407	1,752	1,917
農薬・衛生費	1,701	1,270	1,401	1,205	1,543	1,581	1,507	1,583	1,977	1,270	1,655	1,245
諸材料費	962	1,027	713	634	734	694	644	842	996	940	757	675
修繕費	2,356	1,555	1,361	1,272	1,491	1,272	1,604	1,732	2,464	1,858	1,422	1,262
その他	962	1,017	1,114	900	628	508	433	757	1,064	1,036	1,227	765
労務費・人件費	2,490	2,571	1,876	1,175	1,364	1,154	1,040	1,459	2,615	2,578	2,034	1,366
燃料動力費	1,746	1,317	1,206	1,270	1,187	1,128	1,034	1,416	1,632	1,308	1,245	1,124
賃借料・リース料	2,283	2,091	1,372	2,287	2,345	1,868	2,512	3,692	2,856	2,151	1,748	2,171
減価償却費	6,780	5,206	4,364	3,599	4,327	3,953	3,960	5,227	6,429	5,346	4,528	3,666
租税公課	1,075	926	541	603	819	813	796	875	1,072	964	606	670
販売手数料	0	33	99	0	7	7	15	3	0	0	1	0
その他費用	4,860	4,803	3,898	3,966	4,182	4,246	4,006	3,791	4,950	5,038	3,764	4,309
他勘定振替高（△）	0	-21	-49	-127	-13	-8	0	-2	0	-24	-103	-49
当期仕入高	512	347	272	226	138	187	32	28	426	139	246	166
期末棚卸高（△）	-2,829	-2,940	-1,361	-683	-1,172	-909	-871	-1,205	-3,157	-3,217	-1,308	-795
営業利益	9,847	7,877	4,142	6,142	8,710	8,904	7,209	9,920	13,152	9,441	7,656	6,649
営業外収益	454	102	321	15	106	131	68	48	0	116	160	208
営業外費用	330	215	145	259	222	293	159	115	289	176	180	222
支払利息・割引料	330	163	131	259	218	287	157	115	289	172	152	222
農家所得（専従者給与控除前）（B）	9,971	7,765	4,318	5,898	8,595	8,742	7,119	9,853	12,863	9,381	7,637	6,636
減価償却前（C）	16,751	12,971	8,682	9,497	12,922	12,695	11,079	15,080	19,292	14,727	12,164	10,302
（比率） 利益率（B）／（A）	25.7%	23.6%	17.5%	22.9%	28.6%	30.6%	25.9%	28.8%	30.1%	26.9%	26.2%	25.0%
減価償却前（C）／（A）	43.1%	39.5%	35.2%	36.9%	43.1%	44.4%	40.4%	44.0%	45.2%	42.2%	41.7%	38.9%
売上高材料費率（D）／（A）	23.9%	23.9%	28.0%	25.4%	23.3%	22.2%	24.8%	23.5%	23.1%	23.6%	25.3%	24.7%
売上高借入金残高比率（E）／（A）	63.5%	77.0%	62.7%	81.3%	71.8%	86.1%	60.9%	60.7%	48.0%	64.7%	52.4%	77.2%
（参考） 専従者給与	3,146	2,642	1,973	1,868	2,664	2,790	2,130	3,274	3,298	2,818	1,972	1,894
借入金残高（E）	24,646	25,315	15,443	20,910	21,544	24,621	16,709	20,791	20,480	22,568	15,292	20,453

平成28年農業経営動向分析　集計結果（個人）

【第1位部門：稲作（都府県）】

○規模別比較（損益計算書）

＜単位：千円＞

決算年	H28				
属性	都府県-水稲作付面積別				
	7ha未満	7-10ha	10-15ha	15-20ha	20ha以上
サンプル数	237	174	272	195	285
水稲作付面積（a）	471.9	830.6	1,229.0	1,707.1	2,776.9
売上高（A）	12,168	20,724	26,909	35,021	50,010
営業費用（売上原価＋販売管理費）	8,883	15,412	19,234	24,503	34,962
期首棚卸高	277	534	883	1,238	2,300
材料費（D）	3,066	5,048	6,214	8,109	11,419
種苗費	316	499	552	693	977
肥料費	833	1,342	1,875	2,188	3,246
農薬・衛生費	612	1,038	1,350	1,801	2,635
諸材料費	313	567	670	872	1,151
修繕費	595	1,059	1,266	1,774	2,519
その他	397	542	502	780	891
労務費・人件費	344	778	1,127	1,393	2,777
燃料動力費	534	928	1,106	1,380	1,834
賃借料・リース料	750	1,444	2,168	2,501	4,283
減価償却費	2,169	3,279	3,882	4,919	6,782
租税公課	294	663	776	1,000	1,270
販売手数料	0	16	4	0	14
その他費用	1,692	3,196	3,886	4,961	6,604
他勘定振替高（△）	-8	-9	-7	-8	-27
当期仕入高	68	91	113	266	160
期末棚卸高（△）	-304	-556	-918	-1,255	-2,454
営業利益	3,285	5,312	7,675	10,518	15,047
営業外収益	149	127	63	143	74
営業外費用	93	155	236	269	325
支払利息・割引料	92	138	236	262	323
農家所得（専従者給与控除前）（B）	3,341	5,284	7,503	10,393	14,796
減価償却前（C）	5,510	8,563	11,384	15,312	21,578
（比率）利益率（B）／（A）	27.5%	25.5%	27.9%	29.7%	29.6%
減価償却前（C）／（A）	45.3%	41.3%	42.3%	43.7%	43.1%
売上高材料費率（D）／（A）	25.2%	24.4%	23.1%	23.2%	22.8%
売上高借入金残高比率（E）／（A）	84.0%	69.7%	79.8%	74.8%	64.4%
（参考）専従者給与	558	1,379	2,191	3,445	5,117
借入金残高（E）	10,216	14,455	21,466	26,186	32,189

○散布図（H28年の経営規模と農家所得）

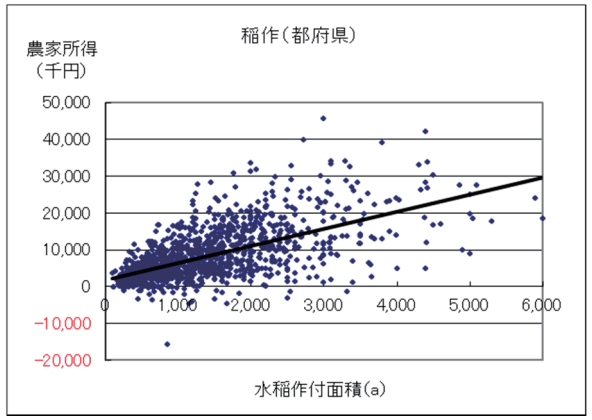

○単収・単価（H28年）

	単収	単価
	kg/10a	円/kg
都府県	533.2	191.9
東北	546.7	184.4
北陸	507.0	202.1
関東・東山	495.4	185.0
東海	466.9	222.3
近畿	478.4	208.4
中国・四国	420.0	200.0
九州	433.3	203.7

平成28年農業経営動向分析　集計結果（個人）

【第1位部門：北海道畑作】

○３ヵ年経年及び規模別比較（損益計算書）

＜単位：千円＞

決算年	H26	H27	H28			
属性	北海道			経営耕地面積別		
				30ha未満	30-40ha	40ha以上
サンプル数	30	30	30	6	8	16
経営耕地面積（a）	4,655.0	4,624.6	4,637.1	2,637.8	3,470.5	5,970.1
売上高（A）	48,919	55,920	53,623	34,878	46,355	64,286
営業費用（売上原価＋販売管理費）	36,957	40,034	40,496	24,923	32,253	50,458
期首棚卸高	3,539	2,952	3,798	1,740	3,704	4,617
材料費（D）	17,137	18,425	18,515	11,526	15,528	22,630
種苗費	2,781	2,941	2,939	1,525	2,178	3,850
肥料費	5,819	6,477	6,556	4,020	5,324	8,124
農薬・衛生費	4,243	4,385	4,462	2,643	4,197	5,276
諸材料費	1,033	1,202	1,036	925	816	1,187
修繕費	2,621	2,837	2,809	1,857	2,661	3,240
その他	640	583	714	557	352	954
労務費・人件費	957	933	1,124	1,543	555	1,251
燃料動力費	1,770	1,607	1,550	1,013	1,353	1,850
賃借料・リース料	4,281	4,962	4,462	3,754	2,727	5,595
減価償却費	5,726	6,531	6,232	3,427	5,083	7,858
租税公課	954	1,354	1,307	1,225	1,321	1,330
販売手数料	29	47	0	0	0	0
その他費用	5,538	7,042	6,786	2,982	5,046	9,083
他勘定振替高（△）	-21	-19	-20	0	0	-38
当期仕入高	0	0	0	0	0	0
期末棚卸高（△）	-2,952	-3,798	-3,257	-2,288	-3,064	-3,717
営業利益	11,962	15,886	13,127	9,955	14,102	13,829
営業外収益	777	851	1,457	0	0	2,732
営業外費用	677	427	358	311	373	367
支払利息・割引料	533	427	358	311	373	367
農家所得（専従者給与控除前）（B）	12,062	16,310	14,226	9,644	13,729	16,194
減価償却前（C）	17,788	22,841	20,458	13,071	18,812	24,051
（比率） 利益率（B）／（A）	24.7%	29.2%	26.5%	27.7%	29.6%	25.2%
減価償却前（C）／（A）	36.4%	40.8%	38.2%	37.5%	40.6%	37.4%
売上高材料費率（D）／（A）	35.0%	32.9%	34.5%	33.0%	33.5%	35.2%
売上高借入金残高比率（E）／（A）	70.5%	63.2%	62.6%	79.6%	56.6%	61.2%
（参考） 専従者給与	5,378	6,334	5,678	3,550	5,064	6,782
借入金残高（E）	34,473	35,349	33,551	27,775	26,251	39,367

○散布図（H28年の経営規模と農家所得）

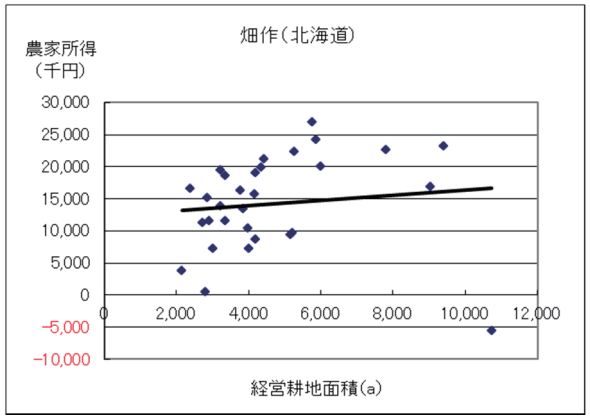

○単収・単価（H28年）

	単収	単価
	kg/10a	円/kg
ばれいしょ	3,186.2	43.6
てんさい	5,904.0	11.9
小麦	550.3	32.5
大豆	253.4	135.7
そば	72.3	250.2

平成28年農業経営動向分析　集計結果（個人）

【第1位部門：果樹】

○3ヵ年経年比較（損益計算書）

＜単位：千円＞

決算年	H26				H27				H28			
属性	全国	第1位品目			全国	第1位品目			全国	第1位品目		
		かんきつ類	りんご	ぶどう		かんきつ類	りんご	ぶどう		かんきつ類	りんご	ぶどう
サンプル数	264	93	44	30	264	93	44	30	264	93	44	30
第1位品目作付面積（a）	259.6	294.0	221.2	129.1	266.5	305.0	225.0	125.8	268.2	305.3	223.7	126.1
売上高（A）	16,225	14,409	18,925	17,182	17,136	15,900	19,953	18,447	18,454	15,995	20,965	19,443
営業費用（売上原価＋販売管理費）	11,606	10,030	13,948	12,721	12,357	10,991	14,704	13,315	12,454	10,463	15,360	14,098
期首棚卸高	1,522	1,364	2,209	324	1,863	1,592	2,467	600	1,683	1,311	2,651	707
材料費（D）	3,709	3,675	3,968	3,036	3,677	3,772	3,939	3,365	3,785	3,611	4,092	3,470
種苗費	122	123	159	129	148	130	232	169	161	135	183	214
肥料費	704	917	511	342	666	895	394	358	709	949	433	390
農薬・衛生費	1,110	1,289	1,359	534	1,090	1,320	1,493	565	1,126	1,278	1,511	572
諸材料費	842	457	1,015	1,229	843	481	884	1,330	866	485	996	1,222
修繕費	473	400	575	385	507	451	587	489	522	439	597	458
その他	458	490	349	417	424	496	350	454	401	326	374	614
労務費・人件費	2,208	1,783	2,375	2,948	2,292	1,789	2,738	3,063	2,432	1,850	3,003	3,325
燃料動力費	780	631	768	1,015	706	579	745	872	667	554	621	826
賃借料・リース料	196	128	312	263	204	144	346	234	213	146	362	215
減価償却費	1,542	1,210	1,604	1,869	1,601	1,346	1,595	1,984	1,636	1,397	1,617	2,296
租税公課	453	396	450	547	546	446	570	700	600	539	599	728
販売手数料	43	83	27	25	33	64	15	15	29	79	0	8
その他費用	2,994	2,442	4,698	3,148	3,109	2,683	4,933	3,075	3,230	2,670	5,218	3,246
他勘定振替高（△）	-79	-123	-64	-42	-91	-131	-61	-46	-76	-118	-62	-37
当期仕入高	99	33	68	186	101	19	68	161	30	7	50	159
期末棚卸高（△）	-1,863	-1,592	-2,467	-600	-1,683	-1,311	-2,651	-707	-1,775	-1,583	-2,792	-845
営業利益	4,620	4,379	4,978	4,461	4,779	4,908	5,250	5,132	5,999	5,532	5,605	5,345
営業外収益	291	104	170	420	330	148	211	626	305	74	176	715
営業外費用	149	140	140	157	138	122	148	123	135	116	136	134
支払利息・割引料	149	138	140	157	137	120	148	123	135	116	136	134
農家所得（専従者給与控除前）（B）	4,762	4,343	5,008	4,724	4,971	4,934	5,312	5,636	6,169	5,490	5,646	5,926
減価償却前（C）	6,304	5,553	6,612	6,594	6,573	6,280	6,907	7,620	7,805	6,887	7,263	8,222
（比率）利益率（B）／（A）	29.3%	30.1%	26.5%	27.5%	29.0%	31.0%	26.6%	30.6%	33.4%	34.3%	26.9%	30.5%
減価償却前（C）／（A）	38.9%	38.5%	34.9%	38.4%	38.4%	39.5%	34.6%	41.3%	42.3%	43.1%	34.6%	42.3%
売上高材料費率（D）／（A）	22.9%	25.5%	21.0%	17.7%	21.5%	23.7%	19.7%	18.2%	20.5%	22.6%	19.5%	17.8%
売上高借入金残高比率（E）／（A）	83.6%	91.9%	53.6%	65.7%	79.6%	85.3%	54.1%	70.2%	72.3%	80.0%	57.9%	70.6%
（参考）専従者給与	2,254	1,935	2,156	1,752	2,265	2,082	2,224	1,965	2,475	2,323	2,335	2,157
借入金残高（E）	13,560	13,242	10,141	11,290	13,645	13,565	10,804	12,954	13,343	12,794	12,144	13,733

○単収・単価（H28年）

	単収	単価
	kg/10a	円/kg
みかん	2,063	201.1
りんご	1,840	250.4
ぶどう	1,000	776.4
うめ	1,333	265.0
日本なし	1,976	310.2
かき	1,600	226.3
もも	1,143	445.4
おうとう	474.6	2,183

平成28年農業経営動向分析　集計結果（個人）

【第1位部門：果樹】

○規模別比較（損益計算書）

＜単位：千円＞

決算年	H28						
属性	全国-かんきつ類作付面積別				全国-りんご作付面積別		
	2ha未満	2-3ha	3-4ha	4ha以上	2ha未満	2-3ha	3ha以上
サンプル数	26	23	21	23	21	10	13
作付面積（a）	151.2	233.7	345.7	514.1	115.6	235.5	389.4
売上高（A）	8,305	15,408	18,535	22,958	11,879	23,405	33,766
営業費用（売上原価＋販売管理費）	5,460	9,155	11,867	16,145	8,659	16,218	25,525
期首棚卸高	414	1,078	2,666	1,319	752	2,163	6,094
材料費（D）	1,941	3,367	4,414	5,011	2,929	4,231	5,865
種苗費	93	121	132	198	77	269	288
肥料費	500	813	987	1,558	299	404	672
農薬・衛生費	606	1,340	1,586	1,694	933	1,544	2,419
諸材料費	342	280	693	660	895	1,040	1,124
修繕費	213	439	538	603	451	536	878
その他	187	374	479	297	274	439	484
労務費・人件費	481	1,694	1,892	3,515	1,156	3,396	5,684
燃料動力費	360	395	627	867	490	517	914
賃借料・リース料	100	107	75	302	310	268	519
減価償却費	923	1,208	1,757	1,795	806	2,070	2,578
租税公課	144	494	710	875	351	647	964
販売手数料	0	0	0	319	0	0	0
その他費用	1,547	2,534	2,691	4,057	2,598	5,103	9,541
他勘定振替高（△）	-61	-62	-194	-172	-19	0	-181
当期仕入高	0	0	0	28	28	162	0
期末棚卸高（△）	-391	-1,659	-2,770	-1,771	-742	-2,338	-6,453
営業利益	2,845	6,253	6,667	6,813	3,221	7,187	8,241
営業外収益	58	0	71	167	75	145	364
営業外費用	64	117	80	207	86	272	112
支払利息・割引料	64	117	80	207	86	272	112
農家所得（専従者給与控除前）（B）	2,839	6,136	6,658	6,774	3,210	7,060	8,493
減価償却前（C）	3,762	7,344	8,415	8,569	4,016	9,130	11,071
（比率）利益率（B）／（A）	34.2%	39.8%	35.9%	29.5%	27.0%	30.2%	25.2%
減価償却前（C）／（A）	45.3%	47.7%	45.4%	37.3%	33.8%	39.0%	32.8%
売上高材料費率（D）／（A）	23.4%	21.9%	23.8%	21.8%	24.7%	18.1%	17.4%
売上高借入金残高比率（E）／（A）	137.6%	57.0%	45.7%	97.1%	59.6%	94.1%	37.7%
（参考）専従者給与	1,082	2,363	3,103	2,975	1,434	2,527	3,643
借入金残高（E）	11,429	8,777	8,477	22,297	7,081	22,013	12,729

○散布図（H28年の経営規模と農家所得）

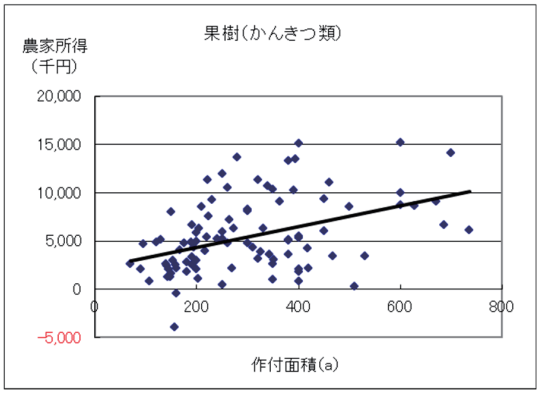

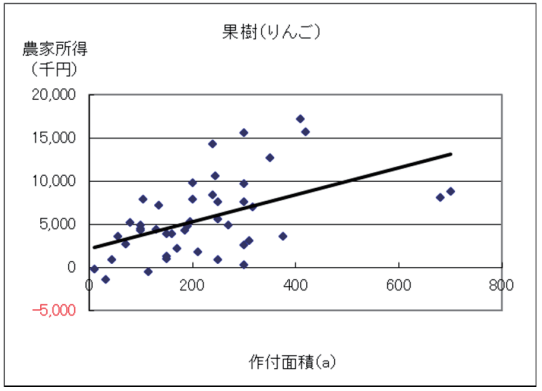

平成27年農業経営動向分析　集計結果（個人）

【第1位部門：露地野菜】

○３ヵ年経年比較（損益計算書）

＜単位：千円＞

決算年	H26		H27		H28		H26		H27		H28	
属性	北海道	第１位品目	北海道	第１位品目	北海道	第１位品目	都府県	第１位品目	都府県	第１位品目	都府県	第１位品目
		たまねぎ		たまねぎ		たまねぎ		だいこん		だいこん		だいこん
サンプル数	71	56	71	56	71	56	324	56	324	56	324	56
第１位品目作付面積（a）	1,044.4	1,045.4	924.8	1,080.2	1,073.6	1,101.5	378.8	185.8	396.6	177.8	412.3	180.4
売上高（A）	55,264	60,807	48,430	51,011	47,719	50,095	31,867	30,955	36,624	34,668	39,069	37,066
営業費用（売上原価＋販売管理費）	38,578	42,177	34,372	36,411	32,924	34,329	23,540	20,925	25,956	22,404	27,539	22,990
期首棚卸高	20,792	25,178	15,851	19,108	16,171	19,703	631	60	621	69	591	63
材料費（D）	15,692	17,211	16,067	17,617	16,239	17,601	8,835	8,974	9,622	9,515	10,618	11,111
種苗費	3,148	3,418	3,422	3,855	3,410	3,756	1,035	605	1,176	705	1,312	674
肥料費	5,014	5,702	5,281	5,985	5,586	6,330	1,993	939	2,200	998	2,300	866
農薬・衛生費	2,545	2,888	3,163	3,677	3,212	3,720	1,443	527	1,580	585	1,775	784
諸材料費	2,153	2,137	1,861	1,659	1,582	1,351	2,008	1,992	2,139	2,243	3,021	6,373
修繕費	2,223	2,529	1,746	1,991	1,849	2,056	1,109	887	1,265	983	1,344	953
その他	609	537	594	450	600	388	1,248	4,025	1,262	4,001	866	1,461
労務費・人件費	2,252	2,260	2,245	2,183	2,129	2,104	3,381	1,155	3,697	1,369	4,003	1,706
燃料動力費	1,494	1,525	1,242	1,232	1,346	1,351	1,078	492	1,056	495	1,007	466
賃借料・リース料	2,378	2,108	2,566	2,225	2,506	2,324	738	198	771	208	839	225
減価償却費	4,090	4,488	4,226	4,660	4,333	4,577	2,567	2,115	2,927	2,102	3,029	2,038
租税公課	1,014	1,118	1,448	1,571	1,373	1,517	730	888	936	1,094	1,047	1,216
販売手数料	0	0	0	0	0	0	718	2,851	697	3,000	239	854
その他費用	6,722	7,397	6,907	7,517	7,161	7,821	5,448	4,161	6,193	4,536	7,063	5,342
他勘定振替高（△）	-5	0	-9	0	-13	0	-2	0	-2	0	-1	0
当期仕入高	0	0	0	0	0	0	37	99	30	80	42	41
期末棚卸高（△）	-15,851	-19,108	-16,171	-19,703	-18,320	-22,669	-621	-69	-591	-63	-940	-72
営業利益	16,686	18,630	14,058	14,600	14,795	15,767	8,327	10,029	10,667	12,264	11,530	14,076
営業外収益	30	39	30	39	39	50	174	0	169	14	113	29
営業外費用	456	512	436	497	386	440	152	128	159	126	133	110
支払利息・割引料	453	512	435	497	386	440	145	128	139	126	132	110
農家所得（専従者給与控除前）（B）	16,260	18,157	13,652	14,142	14,449	15,377	8,350	9,901	10,678	12,152	11,511	13,994
減価償却前（C）	20,350	22,645	17,878	18,802	18,782	19,954	10,916	12,017	13,605	14,254	14,540	16,032
（比率）利益率（B）／（A）	29.4%	29.9%	28.2%	27.7%	30.3%	30.7%	26.2%	32.0%	29.2%	35.1%	29.5%	37.8%
減価償却前（C）／（A）	36.8%	37.2%	36.9%	36.9%	39.4%	39.8%	34.3%	38.8%	37.1%	41.1%	37.2%	43.3%
売上高材料費率（D）／（A）	28.4%	28.3%	33.2%	34.5%	34.0%	35.1%	27.7%	29.0%	26.3%	27.4%	27.2%	30.0%
売上高借入金残高比率（E）／（A）	60.1%	61.1%	67.1%	71.0%	68.0%	71.6%	47.8%	54.3%	43.4%	47.9%	40.9%	39.9%
（参考）専従者給与	5,408	6,426	5,360	6,298	5,616	6,724	4,259	6,486	4,844	6,982	5,109	6,896
借入金残高（E）	33,234	37,125	32,500	36,227	32,454	35,886	15,229	16,812	15,901	16,609	15,977	14,786

○単収・単価（H28年）

	単収	単価
	kg/10a	円/kg
たまねぎ	5,547	48.7
キャベツ	5,000	84.0
ねぎ	2,213	324.5
レタス	2,550	149.0
トマト	5,833	389.0
にんじん	3,333	138.8
ブロッコリー	851	376.0
だいこん	4,472	89.1
ほうれんそう	1,143	493.4
きゅうり	9,308	244.9
かぼちゃ	899	155.8
やまのいも	2,500	299.8
なす	6,683	237.9
はくさい	7,500	83.3
アスパラガス	692	1,077.6
にんにく	850	1,055.8
ごぼう	2,000	228.9
こまつな	1,632	323.0
スイートコーン	1,074	214.8
いちご	3,044	1,319.3
メロン	2,043	265.5
れんこん	1,135	541.3
すいか	4,827	133.3
えだまめ	475	600.0
オクラ	1,271	657.6

平成27年農業経営動向分析　集計結果（個人）

【第1位部門：露地野菜】

○規模別比較（損益計算書）

＜単位：千円＞

決算年	H28						
属性	北海道-たまねぎ作付面積別				都府県-だいこん作付面積別		
	5ha未満	5-7ha	7-10ha	10ha以上	1.0ha未満	1.0-2.0ha	2.0ha以上
サンプル数	3	5	17	31	6	31	19
作付面積（a）	419.3	597.2	846.8	1,388.6	73.3	143.5	274.4
売上高（A）	26,192	26,215	39,196	62,237	19,818	32,164	50,511
営業費用（売上原価＋販売管理費）	21,010	18,262	27,783	41,799	12,789	19,181	32,426
期首棚卸高	6,735	8,391	14,305	25,743	48	2	166
材料費（D）	10,080	9,835	14,506	21,279	6,011	10,001	14,533
種苗費	1,578	2,017	3,020	4,651	205	525	1,066
肥料費	3,698	3,498	5,374	7,566	179	584	1,543
農薬・衛生費	2,006	2,239	2,835	4,609	287	400	1,567
諸材料費	1,182	483	963	1,721	3,678	6,257	7,413
修繕費	1,467	1,242	1,955	2,300	558	778	1,364
その他	149	355	359	432	1,105	1,456	1,580
労務費・人件費	7	890	923	3,150	0	630	4,000
燃料動力費	847	654	1,065	1,669	310	300	786
賃借料・リース料	3,703	1,790	2,525	2,167	43	160	390
減価償却費	2,537	1,815	3,307	5,916	2,545	1,553	2,668
租税公課	448	988	1,213	1,872	810	1,080	1,566
販売手数料	0	0	0	0	727	877	858
その他費用	6,067	2,916	5,682	9,955	2,331	4,597	7,508
他勘定振替高（△）	0	0	0	0	0	0	0
当期仕入高	0	0	0	0	0	0	120
期末棚卸高（△）	-9,413	-9,016	-15,743	-29,952	-36	-20	-168
営業利益	5,182	7,952	11,413	20,438	7,028	12,983	18,085
営業外収益	0	0	165	0	0	0	84
営業外費用	297	389	344	514	200	138	38
支払利息・割引料	297	389	344	514	200	138	38
農家所得（専従者給与控除前）（B）	4,885	7,563	11,234	19,924	6,829	12,845	18,131
減価償却前（C）	7,422	9,378	14,541	25,840	9,374	14,399	20,799
（比率）利益率（B）／（A）	18.7%	28.9%	28.7%	32.0%	34.5%	39.9%	35.9%
減価償却前（C）／（A）	28.3%	35.8%	37.1%	41.5%	47.3%	44.8%	41.2%
売上高材料費率（D）／（A）	38.5%	37.5%	37.0%	34.2%	30.3%	31.1%	28.8%
売上高借入金残高比率（E）／（A）	106.2%	83.6%	86.7%	64.2%	111.7%	41.2%	29.6%
（参考）専従者給与	2,200	2,952	4,386	9,052	3,788	6,450	8,605
借入金残高（E）	27,816	21,903	33,998	39,957	22,143	13,246	14,974

○散布図（H28年の経営規模と農家所得）

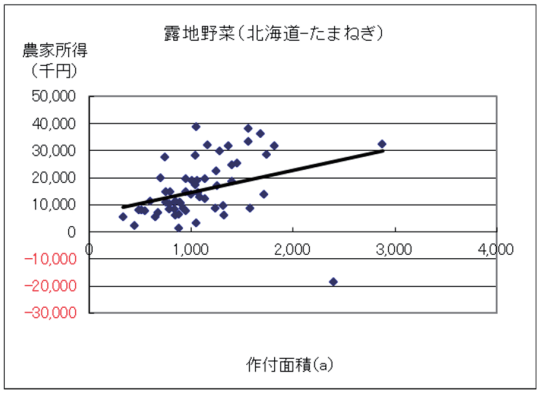

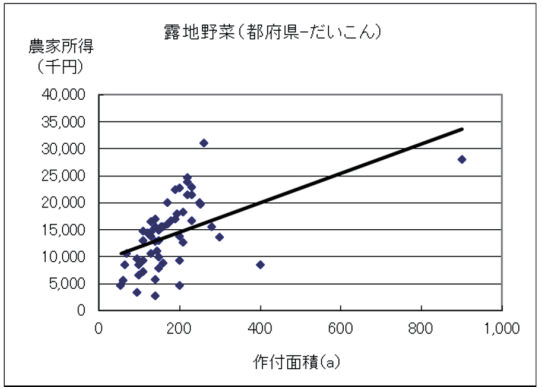

平成28年農業経営動向分析　集計結果（個人）

【第1位部門：施設野菜】

○３ヵ年経年比較（損益計算書）

＜単位：千円＞

決算年	H26			H27			H28		
属性	全国	第1位品目		全国	第1位品目		全国	第1位品目	
		トマト	いちご		トマト	いちご		トマト	いちご
サンプル数	703	307	103	703	307	103	703	307	103
第1位品目栽培面積（㎡）	5,849	5,769	3,884	6,037	5,903	4,055	6,198	6,155	4,114
売上高（A）	31,013	31,266	23,759	35,061	35,389	25,830	37,670	39,410	27,135
営業費用（売上原価＋販売管理費）	23,080	23,736	17,494	24,918	25,275	18,763	26,338	27,246	19,985
期首棚卸高	233	212	277	244	220	244	222	212	228
材料費（D）	6,850	7,167	5,683	7,481	8,005	5,724	7,941	8,654	6,088
種苗費	1,059	1,419	408	1,154	1,581	404	1,261	1,791	395
肥料費	1,529	1,559	1,204	1,648	1,692	1,161	1,771	1,809	1,374
農薬・衛生費	767	684	864	847	790	874	892	829	991
諸材料費	2,307	2,301	2,139	2,543	2,653	2,164	2,612	2,720	2,172
修繕費	689	668	612	798	775	711	877	904	717
その他	499	537	456	490	514	409	528	601	438
労務費・人件費	3,712	3,501	2,181	4,193	4,025	2,552	4,726	4,563	2,991
燃料動力費	3,113	3,936	1,933	2,640	3,287	1,667	2,582	3,250	1,621
賃借料・リース料	502	529	523	541	559	557	535	558	571
減価償却費	2,919	3,075	2,482	3,165	3,173	2,748	3,425	3,486	3,037
租税公課	684	675	561	863	867	657	975	998	720
販売手数料	241	244	45	204	208	93	121	123	8
その他費用	5,059	4,619	4,031	5,795	5,135	4,719	6,016	5,610	4,839
他勘定振替高（△）	-2	-3	0	-2	-4	0	-5	-10	0
当期仕入高	13	3	23	18	11	31	25	25	39
期末棚卸高（△）	-244	-220	-244	-222	-212	-228	-226	-223	-156
営業利益	7,933	7,530	6,265	10,143	10,114	7,067	11,331	12,164	7,150
営業外収益	89	99	55	87	105	99	42	28	103
営業外費用	136	154	104	128	136	100	120	130	99
支払利息・割引料	121	124	99	126	135	96	118	128	91
農家所得（専従者給与控除前）（B）	7,887	7,475	6,216	10,102	10,082	7,066	11,253	12,062	7,155
減価償却前（C）	10,805	10,550	8,698	13,267	13,255	9,814	14,678	15,548	10,192
（比率） 利益率（B）／（A）	25.4%	23.9%	26.2%	28.8%	28.5%	27.4%	29.9%	30.6%	26.4%
減価償却前（C）／（A）	34.8%	33.7%	36.6%	37.8%	37.5%	38.0%	39.0%	39.5%	37.6%
売上高材料費率（D）／（A）	22.1%	22.9%	23.9%	21.3%	22.6%	22.2%	21.1%	22.0%	22.4%
売上高借入金残高比率（E）／（A）	62.4%	64.7%	80.1%	59.3%	62.7%	78.3%	57.8%	58.2%	76.5%
（参考） 専従者給与	4,137	4,336	2,829	4,414	4,589	3,028	4,878	5,131	3,094
借入金残高（E）	19,349	20,234	19,039	20,806	22,177	20,233	21,763	22,930	20,768

○単収・単価（H28年）

	単収	単価
	kg/㎡	円/kg
トマト	10.0	402.8
いちご	3.8	1,153.8
きゅうり	14.4	326.8
ピーマン	10.4	442.1
なす	15.0	331.4
こまつな	10.0	330.7
ほうれんそう	3.4	649.0
メロン	3.8	446.2
アスパラガス	2.4	1,007.6
ねぎ	4.6	735.0
にら	4.0	607.1
花みょうが	4.6	1,497.1
チンゲンサイ	12.8	272.6
すいか	4.4	221.3

平成28年農業経営動向分析　集計結果（個人）

【第1位部門：施設野菜】

○規模別比較（損益計算書）

＜単位：千円＞

決算年	H28						
属性	全国-トマト栽培面積別				全国-いちご栽培面積別		
	3,000㎡未満	3,000-5,000㎡	5,000-10,000㎡	10,000㎡以上	3,000㎡未満	3,000-5,000㎡	5,000㎡以上
サンプル数	58	77	123	49	37	43	23
栽培面積（㎡）	2,020.5	3,891.0	6,553.1	13,606.3	2,011.3	3,743.9	8,188.6
売上高（A）	17,031	29,330	42,144	74,877	13,369	24,339	54,508
営業費用（売上原価＋販売管理費）	12,450	19,644	28,574	53,370	9,715	17,571	41,018
期首棚卸高	139	218	216	280	114	317	244
材料費（D）	3,789	6,079	8,972	17,658	3,214	5,451	11,900
種苗費	845	1,336	1,911	3,326	244	350	723
肥料費	650	1,123	1,925	3,966	782	1,088	2,860
農薬・衛生費	356	600	838	1,724	501	878	1,994
諸材料費	1,166	1,797	2,890	5,584	957	2,099	4,264
修繕費	361	782	924	1,688	354	643	1,441
その他	411	441	485	1,370	378	393	618
労務費・人件費	1,491	2,616	4,855	10,526	813	2,100	8,160
燃料動力費	1,364	2,512	3,471	6,088	1,024	1,700	2,431
賃借料・リース料	296	337	626	1,042	386	399	1,190
減価償却費	2,320	3,068	3,640	5,135	1,803	3,211	4,696
租税公課	429	810	1,125	1,645	372	685	1,345
販売手数料	53	104	67	375	21	0	0
その他費用	2,668	4,088	5,830	10,933	2,034	3,826	11,247
他勘定振替高（△）	-55	0	0	0	0	0	0
当期仕入高	134	0	0	0	52	49	0
期末棚卸高（△）	-178	-189	-230	-311	-119	-168	-194
営業利益	4,581	9,686	13,570	21,506	3,654	6,768	13,490
営業外収益	111	12	9	0	87	172	0
営業外費用	82	104	121	249	78	92	145
支払利息・割引料	82	104	121	239	56	92	145
農家所得（専従者給与控除前）（B）	4,610	9,593	13,459	21,257	3,664	6,848	13,345
減価償却前（C）	6,929	12,661	17,099	26,392	5,467	10,059	18,041
（比率） 利益率（B）／（A）	27.1%	32.7%	31.9%	28.4%	27.4%	28.1%	24.5%
減価償却前（C）／（A）	40.7%	43.2%	40.6%	35.2%	40.9%	41.3%	33.1%
売上高材料費率（D）／（A）	22.3%	20.7%	21.3%	23.6%	24.0%	22.4%	21.8%
売上高借入金残高比率（E）／（A）	99.4%	73.2%	54.4%	43.3%	128.2%	84.3%	49.7%
（参考） 専従者給与	1,698	4,059	5,672	9,522	1,611	3,079	5,506
借入金残高（E）	16,929	21,458	22,910	32,395	17,133	20,514	27,090

○散布図（H28年の経営規模と農家所得）

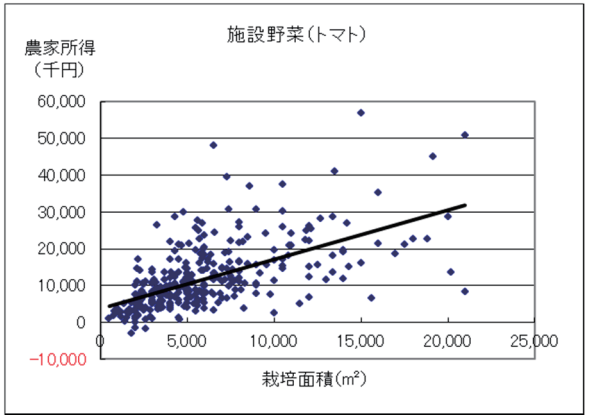

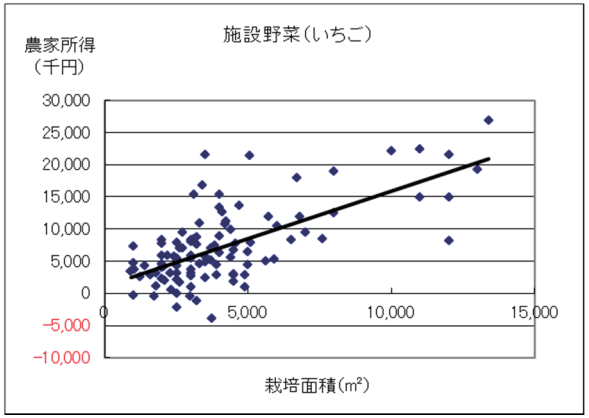

平成28年農業経営動向分析　集計結果（個人）

【第1位部門：施設花き】

○３ヵ年経年比較（損益計算書）

＜単位：千円＞

決算年	H26			H27			H28		
属性	全国	第1位品目		全国	第1位品目		全国	第1位品目	
		きく	ばら		きく	ばら		きく	ばら
サンプル数	163	23	60	163	23	60	163	23	60
第1位品目栽培面積（㎡）	6,254	4,476	7,230	6,296	4,474	7,383	6,347	4,531	7,260
売上高（A）	42,181	42,547	41,791	45,045	43,892	46,647	45,709	43,728	47,082
営業費用（売上原価＋販売管理費）	34,455	36,133	32,916	35,793	36,262	35,064	36,058	35,991	34,760
期首棚卸高	2,588	171	430	2,683	232	438	2,529	211	310
材料費（D）	10,565	7,220	8,269	11,420	7,861	9,536	11,695	8,628	9,812
種苗費	3,578	1,009	1,006	3,830	1,060	1,328	3,962	1,303	1,453
肥料費	1,244	1,299	1,443	1,349	1,612	1,596	1,457	1,540	1,927
農薬・衛生費	1,285	1,340	2,145	1,447	1,259	2,540	1,547	1,789	2,508
諸材料費	2,877	2,355	2,188	3,089	2,528	2,465	3,005	2,318	2,399
修繕費	1,102	861	1,213	1,246	1,033	1,330	1,213	1,168	1,163
その他	479	354	274	460	370	277	511	512	362
労務費・人件費	5,169	5,619	4,857	5,591	5,699	5,305	5,841	6,279	5,180
燃料動力費	5,653	9,312	5,402	4,894	8,857	4,492	4,424	7,690	3,877
賃借料・リース料	551	917	510	630	986	515	715	913	562
減価償却費	4,365	5,190	5,362	4,180	4,473	5,408	4,060	4,339	5,296
租税公課	956	834	1,159	1,181	1,122	1,415	1,230	978	1,479
販売手数料	627	1,041	407	582	1,020	246	151	106	296
その他費用	6,663	6,060	6,959	7,155	6,223	8,017	7,717	7,082	8,303
他勘定振替高（△）	0	0	0	0	0	0	0	0	0
当期仕入高	1	0	0	7	0	0	16	0	0
期末棚卸高（△）	-2,683	-232	-438	-2,529	-211	-310	-2,319	-235	-354
営業利益	7,727	6,415	8,875	9,252	7,630	11,583	9,651	7,737	12,322
営業外収益	226	233	127	174	71	59	78	111	92
営業外費用	256	196	254	202	186	239	216	193	238
支払利息・割引料	251	196	254	202	186	239	216	193	238
農家所得（専従者給与控除前）（B）	7,696	6,451	8,748	9,224	7,515	11,402	9,513	7,655	12,175
減価償却前（C）	12,061	11,641	14,110	13,404	11,988	16,811	13,572	11,994	17,471
（比率） 利益率（B）／（A）	18.2%	15.2%	20.9%	20.5%	17.1%	24.4%	20.8%	17.5%	25.9%
減価償却前（C）／（A）	28.6%	27.4%	33.8%	29.8%	27.3%	36.0%	29.7%	27.4%	37.1%
売上高材料費率（D）／（A）	25.0%	17.0%	19.8%	25.4%	17.9%	20.4%	25.6%	19.7%	20.8%
売上高借入金残高比率（E）／（A）	62.5%	48.0%	73.2%	55.5%	42.0%	61.2%	56.1%	46.8%	62.2%
（参考） 専従者給与	4,456	4,387	5,081	4,658	4,593	5,416	4,854	4,329	5,796
借入金残高（E）	26,378	20,432	30,594	24,999	18,434	28,532	25,645	20,468	29,308

○単収・単価（H28年）

	単収	単価
	本/㎡	円/本
きく	89.6	55.8
ばら	90.5	80.0
トルコギキョウ	26.7	110.0
花壇用苗もの類	111.1	56.5
ゆり	45.0	159.5
シクラメン	20.2	331.3
花木類(鉢物)	28.7	126.0

平成28年農業経営動向分析　集計結果（個人）

【第1位部門：施設花き】

○規模別比較（損益計算書）

＜単位：千円＞

決算年	H28						
属性	全国-きく栽培面積別				全国-ばら栽培面積別		
	5,000㎡未満	5,000-7,000㎡	7,000-10,000㎡	10,000㎡以上	2,000㎡未満	2,000-5,000㎡	5,000㎡以上
サンプル数	18	13	15	14	-	12	9
栽培面積（㎡）	3,472.3	5,589.2	8,025.0	12,860.2	-	2,975.2	7,218.7
売上高（A）	26,901	42,234	49,749	74,676	-	35,192	60,178
営業費用（売上原価＋販売管理費）	20,045	29,434	35,531	57,801	-	28,019	51,587
期首棚卸高	277	212	348	401	-	334	92
材料費（D）	6,042	9,131	10,140	14,942	-	6,084	12,637
種苗費	1,235	1,125	1,310	2,190	-	601	2,222
肥料費	1,184	1,732	2,126	2,850	-	1,282	2,099
農薬・衛生費	1,529	2,438	2,738	3,585	-	1,803	2,054
諸材料費	1,160	1,832	2,675	4,224	-	1,565	3,513
修繕費	715	1,552	1,032	1,517	-	567	2,150
その他	219	452	258	576	-	266	599
労務費・人件費	2,739	3,675	6,258	8,560	-	4,911	9,189
燃料動力費	2,342	4,074	3,877	5,667	-	5,791	11,407
賃借料・リース料	279	279	373	1,392	-	663	1,437
減価償却費	3,239	3,838	5,398	9,183	-	4,105	5,190
租税公課	954	1,203	1,268	2,636	-	638	1,550
販売手数料	0	0	187	1,069	-	204	0
その他費用	4,505	7,284	8,064	14,388	-	5,632	10,229
他勘定振替高（△）	0	0	0	0	-	0	0
当期仕入高	0	0	0	0	-	0	0
期末棚卸高（△）	-332	-262	-382	-437	-	-343	-144
営業利益	6,856	12,800	14,218	16,875	-	7,173	8,591
営業外収益	0	80	161	146	-	145	91
営業外費用	288	131	300	208	-	248	86
支払利息・割引料	288	131	300	208	-	248	86
農家所得（専従者給与控除前）（B）	6,568	12,749	14,079	16,812	-	7,070	8,596
減価償却前（C）	9,807	16,586	19,477	25,996	-	11,175	13,786
（比率） 利益率（B）／（A）	24.4%	30.2%	28.3%	22.5%	-	20.1%	14.3%
減価償却前（C）／（A）	36.5%	39.3%	39.1%	34.8%	-	31.8%	22.9%
売上高材料費率（D）／（A）	22.5%	21.6%	20.4%	20.0%	-	17.3%	21.0%
売上高借入金残高比率（E）／（A）	76.8%	51.9%	63.7%	59.9%	-	63.0%	35.4%
（参考） 専従者給与	3,144	6,108	6,867	7,766	-	2,937	6,554
借入金残高（E）	20,653	21,936	31,702	44,717	-	22,154	21,314

○散布図（H28年の経営規模と農家所得）

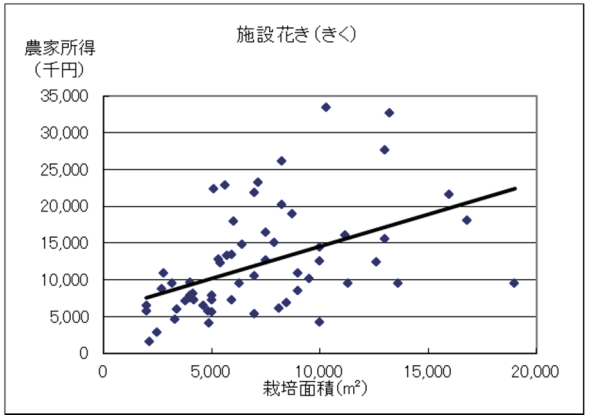

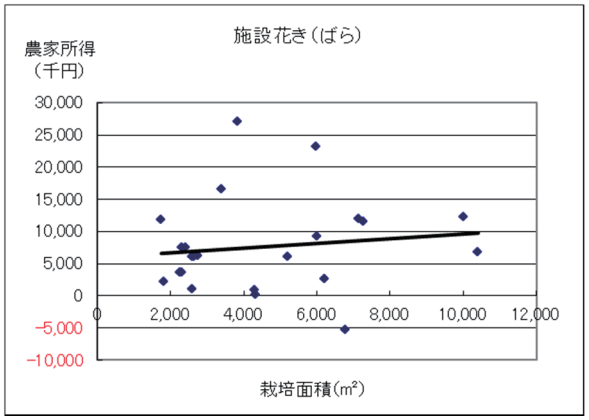

平成28年農業経営動向分析　集計結果（個人）

【第1位部門：茶】

○3ヵ年経年比較（損益計算書）

＜単位：千円＞

決算年	H26				H27				H28			
属性	全国	地域ブロック			全国	地域ブロック			全国	地域ブロック		
		東海	近畿	九州		東海	近畿	九州		東海	近畿	九州
サンプル数	92	19	8	61	92	19	8	61	92	19	8	61
茶園面積（a）	609.7	470.7	480.1	682.6	629.8	465.9	504.4	709.7	635.6	462.8	504.4	720.5
売上高（A）	29,366	27,513	33,826	30,043	28,744	27,456	39,090	28,330	32,374	28,667	40,302	33,239
営業費用（売上原価＋販売管理費）	24,933	22,593	31,935	25,337	24,386	22,257	32,499	24,439	25,133	22,279	31,602	25,773
期首棚卸高	476	1,085	379	231	470	1,024	380	237	458	1,034	354	232
材料費（D）	7,494	6,929	10,926	7,562	7,325	6,531	10,975	7,364	8,181	7,183	10,657	8,524
種苗費	175	174	318	167	169	138	394	158	194	233	540	147
肥料費	3,345	2,702	4,120	3,593	3,412	2,650	5,235	3,572	3,625	2,497	5,197	3,935
農薬・衛生費	1,275	1,448	1,646	1,242	1,229	1,501	1,633	1,159	1,330	1,644	1,743	1,251
諸材料費	850	1,001	2,175	658	696	787	1,087	624	783	922	874	736
修繕費	1,284	961	1,955	1,367	1,263	1,030	1,601	1,309	1,664	1,493	1,642	1,803
その他	564	644	712	535	555	425	1,026	542	584	394	660	651
労務費・人件費	2,321	1,935	2,723	2,492	2,268	1,784	2,815	2,414	2,489	1,839	2,676	2,747
燃料動力費	3,884	2,754	4,024	4,347	3,214	2,048	3,498	3,633	2,962	1,866	2,689	3,431
賃借料・リース料	702	550	595	800	676	510	704	760	871	509	672	1,058
減価償却費	4,407	3,820	7,272	4,367	4,263	3,687	7,277	4,204	4,049	3,696	6,347	3,997
租税公課	867	716	799	952	1,178	793	1,113	1,342	1,111	775	1,538	1,195
販売手数料	160	45	348	182	187	51	484	203	99	34	456	79
その他費用	3,989	3,516	3,882	4,179	4,289	4,670	4,257	4,212	4,359	4,319	5,243	4,328
他勘定振替高（△）	-219	-10	-39	-321	-178	-2	-34	-263	-170	-2	-93	-245
当期仕入高	1,320	2,277	1,409	784	1,152	2,197	1,384	566	1,202	2,322	1,379	631
期末棚卸高（△）	-470	-1,024	-380	-237	-458	-1,034	-354	-232	-477	-1,297	-317	-205
営業利益	4,434	4,920	1,891	4,705	4,358	5,198	6,592	3,892	7,241	6,388	8,700	7,466
営業外収益	64	260	59	7	131	125	30	155	25	61	0	19
営業外費用	367	181	231	448	308	204	116	364	322	159	107	400
支払利息・割引料	332	181	231	394	307	204	116	361	314	159	107	388
農家所得（専従者給与控除前）（B）	4,130	4,999	1,719	4,264	4,181	5,120	6,506	3,683	6,944	6,290	8,593	7,085
減価償却前（C）	8,537	8,819	8,990	8,631	8,444	8,807	13,782	7,887	10,993	9,985	14,940	11,082
（比率）利益率（B）／（A）	14.1%	18.2%	5.1%	14.2%	14.5%	18.6%	16.6%	13.0%	21.4%	21.9%	21.3%	21.3%
減価償却前（C）／（A）	29.1%	32.1%	26.6%	28.7%	29.4%	32.1%	35.3%	27.8%	34.0%	34.8%	37.1%	33.3%
売上高材料費率（D）／（A）	25.5%	25.2%	32.3%	25.2%	25.5%	23.8%	28.1%	26.0%	25.3%	25.1%	26.4%	25.6%
売上高借入金残高比率（E）／（A）	98.5%	80.7%	107.7%	100.9%	96.3%	81.6%	83.8%	103.0%	78.9%	75.3%	70.9%	81.2%
（参考）専従者給与	3,028	3,843	3,355	2,731	2,727	3,625	3,161	2,427	2,770	3,712	3,308	2,454
借入金残高（E）	28,933	22,192	36,440	30,298	27,671	22,391	32,760	29,193	25,557	21,586	28,578	27,003

平成28年農業経営動向分析　集計結果（個人）

【第1位部門：茶】

○規模別比較（損益計算書）

＜単位：千円＞

決算年	H28			
属性	全国-茶園面積別			
	3ha未満	3-5ha	5-7ha	7ha以上
サンプル数	10	30	17	35
茶園面積（a）	221.0	394.5	558.8	997.9
売上高（A）	16,929	22,762	27,441	47,421
営業費用（売上原価＋販売管理費）	13,723	16,306	21,088	37,924
期首棚卸高	1,136	178	56	699
材料費（D）	3,574	5,713	7,633	11,879
種苗費	145	240	244	144
肥料費	1,283	2,358	3,214	5,580
農薬・衛生費	697	1,109	1,449	1,644
諸材料費	421	616	871	988
修繕費	701	1,147	1,380	2,520
その他	327	244	474	1,004
労務費・人件費	561	1,608	1,926	4,070
燃料動力費	1,261	1,351	2,826	4,895
賃借料・リース料	88	385	1,052	1,424
減価償却費	2,500	2,270	2,337	6,847
租税公課	653	612	870	1,787
販売手数料	0	27	269	107
その他費用	3,341	3,443	4,121	5,550
他勘定振替高（△）	0	-22	-33	-414
当期仕入高	1,866	938	65	1,790
期末棚卸高（△）	-1,257	-198	-34	-709
営業利益	3,206	6,456	6,353	9,497
営業外収益	115	40	0	0
営業外費用	213	349	262	360
支払利息・割引料	213	349	262	339
農家所得（専従者給与控除前）（B）	3,108	6,147	6,091	9,137
減価償却前（C）	5,609	8,417	8,428	15,984
（比率）利益率（B）／（A）	18.4%	27.0%	22.2%	19.3%
減価償却前（C）／（A）	33.1%	37.0%	30.7%	33.7%
売上高材料費率（D）／（A）	21.1%	25.1%	27.8%	25.0%
売上高借入金残高比率（E）／（A）	102.1%	91.1%	81.5%	70.9%
（参考）専従者給与	1,310	2,418	2,759	3,494
借入金残高（E）	17,279	20,729	22,362	33,611

○散布図（H28年の経営規模と農家所得）

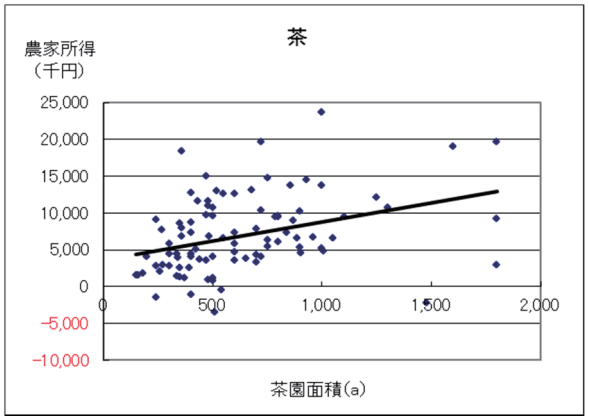

○単収・単価（H28年）

サンプル数些少のため、表示せず。

平成28年農業経営動向分析　集計結果（個人）

【第1位部門：きのこ】

○3ヵ年経年比較（損益計算書）

＜単位：千円＞

決算年	H26		H27		H28	
属性	全国	第１位品目 生しいたけ	全国	第１位品目 生しいたけ	全国	第１位品目 生しいたけ
サンプル数	18	9	18	9	18	9
第１位品目収穫量（kg）	46,863.2	17,450.8	47,550.1	16,417.4	47,903.1	16,032.2
売上高（A）	30,536	21,957	32,499	22,393	32,740	24,668
営業費用（売上原価＋販売管理費）	25,915	19,479	26,846	19,941	25,567	19,688
期首棚卸高	603	284	587	268	578	118
材料費（D）	9,033	6,101	9,646	6,005	9,083	5,714
種苗費	3,366	3,216	3,441	3,237	3,448	2,958
肥料費	302	240	367	229	273	240
農薬・衛生費	211	207	250	186	225	181
諸材料費	3,022	1,222	3,423	1,400	3,280	1,512
修繕費	594	402	959	606	837	459
その他	1,538	813	1,207	347	1,021	365
労務費・人件費	3,020	2,095	3,122	2,198	2,762	1,693
燃料動力費	3,291	2,464	2,984	2,309	2,657	2,127
賃借料・リース料	289	341	346	325	392	410
減価償却費	3,581	4,297	3,609	4,177	3,959	4,870
租税公課	726	381	800	406	833	461
販売手数料	693	0	709	0	0	0
その他費用	5,265	3,785	5,622	4,371	6,163	4,443
他勘定振替高（△）	0	0	0	0	0	0
当期仕入高	0	0	0	0	0	0
期末棚卸高（△）	-587	-268	-578	-118	-860	-148
営業利益	4,622	2,478	5,652	2,451	7,173	4,980
営業外収益	0	0	87	0	93	2
営業外費用	285	95	271	76	302	81
支払利息・割引料	285	95	271	76	302	81
農家所得（専従者給与控除前）（B）	4,337	2,383	5,468	2,375	6,963	4,901
減価償却前（C）	7,918	6,679	9,077	6,552	10,922	9,771
（比率）利益率（B）／（A）	14.2%	10.9%	16.8%	10.6%	21.3%	19.9%
減価償却前（C）／（A）	25.9%	30.4%	27.9%	29.3%	33.4%	39.6%
売上高材料費率（D）／（A）	29.6%	27.8%	29.7%	26.8%	27.7%	23.2%
売上高借入金残高比率（E）／（A）	62.4%	77.9%	54.2%	74.6%	49.2%	62.2%
（参考）専従者給与	2,843	2,346	2,900	1,949	2,885	1,772
借入金残高（E）	19,048	17,110	17,600	16,711	16,104	15,343

○単収・単価（H28年）

	単収	単価
	-	円/kg
生しいたけ	-	970.5

平成28年農業経営動向分析　集計結果（個人）

【第1位部門：酪農（北海道）】

○３ヵ年経年及び規模別比較（損益計算書）

＜単位：千円＞

決算年	H26	H27	H28					
属性	北海道			成牛頭数別				
				50頭未満	50-80頭	80-100頭	100-150頭	150頭以上
サンプル数	58	58	58	10	19	8	9	12
成牛頭数（頭）	96.0	99.0	95.7	40.0	58.8	87.1	121.8	186.4
売上高（A）	89,551	97,871	104,678	46,931	74,492	103,922	133,390	179,565
営業費用（売上原価＋販売管理費）	75,297	79,113	82,873	36,014	59,642	76,379	100,555	149,771
期首棚卸高	3,251	3,613	3,431	1,525	4,717	2,987	4,242	2,669
材料費（D）	44,544	46,671	49,327	22,183	35,788	47,663	57,161	88,616
飼料費	29,848	30,778	31,322	14,268	22,654	31,714	34,543	56,580
素畜費・養畜費	3,280	2,817	2,323	1,218	1,590	3,305	3,386	2,955
農薬・衛生費	1,535	1,657	1,898	1,559	1,008	1,045	3,146	3,223
諸材料費	2,445	2,553	2,543	799	2,321	1,251	3,285	4,650
修繕費	3,386	4,067	4,924	1,671	3,679	4,382	5,203	9,758
その他	4,050	4,799	6,317	2,669	4,536	5,966	7,598	11,451
労務費・人件費	1,507	1,759	1,940	399	837	1,128	3,990	3,974
燃料動力費	4,071	3,737	3,704	1,846	2,867	3,564	4,299	6,224
賃借料・リース料	3,090	3,300	3,057	957	2,138	1,114	4,594	6,405
減価償却費	13,046	13,432	13,523	6,079	9,468	11,600	17,340	24,567
租税公課	1,570	2,138	2,492	1,154	1,813	2,575	3,069	4,196
販売手数料	176	174	0	0	0	0	0	0
その他費用	13,960	14,069	15,308	6,953	10,716	16,387	17,252	27,366
他勘定振替高（△）	-6,304	-6,349	-6,424	-3,565	-3,912	-7,141	-7,101	-11,798
当期仕入高	0	0	0	0	0	0	0	0
期末棚卸高（△）	-3,613	-3,431	-3,485	-1,515	-4,791	-3,497	-4,292	-2,447
営業利益	14,254	18,757	21,806	10,917	14,851	27,544	32,834	29,794
営業外収益	548	522	28	0	85	0	0	0
営業外費用	737	719	692	616	564	550	1,120	734
支払利息・割引料	654	627	575	598	564	550	386	734
農家所得（専従者給与控除前）（B）	14,065	18,561	21,141	10,302	14,372	26,994	31,715	29,061
減価償却前（C）	27,111	31,993	34,665	16,380	23,841	38,593	49,055	53,627
（比率）利益率（B）／（A）	15.7%	19.0%	20.2%	22.0%	19.3%	26.0%	23.8%	16.2%
減価償却前（C）／（A）	30.3%	32.7%	33.1%	34.9%	32.0%	37.1%	36.8%	29.9%
売上高材料費率（D）／（A）	49.7%	47.7%	47.1%	47.3%	48.0%	45.9%	42.9%	49.4%
売上高借入金残高比率（E）／（A）	61.1%	51.9%	44.3%	75.8%	38.8%	46.2%	35.3%	45.3%
（参考）専従者給与	5,222	5,456	6,232	3,291	4,204	6,270	8,057	10,498
借入金残高（E）	54,739	50,834	46,357	35,562	28,935	48,048	47,044	81,292

○散布図（H28年の経営規模と農家所得）

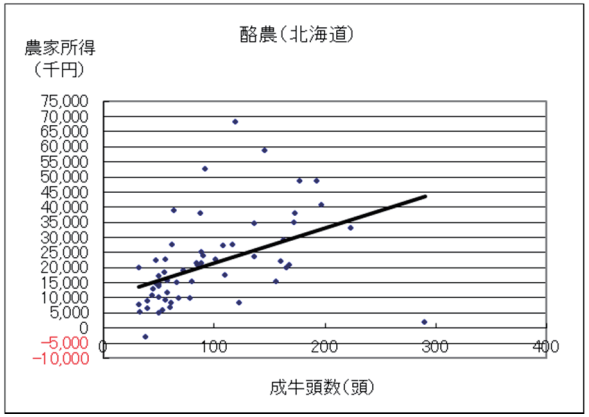

○単収・単価・技術指標値（H28年）

		単位
生乳（牛）	8,518	kg/頭（経産牛）
乳価	91.5	円/kg
平均分娩間隔	13.9	月
平均更新産次	3.9	産
濃厚飼料購入単価	59.3	円/kg
乳飼比	33.2	%

平成28年農業経営動向分析　集計結果（個人）

【第1位部門：酪農（都府県）】

○３ヵ年経年及び規模別比較（損益計算書）

＜単位：千円＞

決算年	H26	H27	H28					
属性	都府県			成牛頭数別				
				50頭未満	50-80頭	80-100頭	100-150頭	150頭以上
サンプル数	651	651	651	218	236	79	88	30
成牛頭数（頭）	65.8	67.0	67.4	34.9	60.6	85.7	113.9	173.6
売上高（A）	75,103	80,856	84,277	45,326	77,514	106,213	143,617	188,697
営業費用（売上原価＋販売管理費）	67,253	70,261	70,428	37,765	64,465	88,880	120,941	157,914
期首棚卸高	1,138	1,209	1,214	546	1,361	1,485	1,993	1,902
材料費（D）	43,584	45,219	44,155	23,602	40,002	56,308	75,407	102,496
飼料費	34,411	35,297	33,343	17,273	30,430	43,197	57,717	75,583
素畜費・養畜費	1,766	1,547	1,071	583	1,069	1,013	1,772	2,732
農薬・衛生費	2,238	2,384	2,591	1,356	2,302	3,571	4,213	6,490
諸材料費	1,716	1,835	2,040	1,069	1,719	3,099	3,237	5,307
修繕費	1,817	2,127	2,432	1,441	2,268	2,624	3,852	6,259
その他	1,636	2,028	2,678	1,879	2,214	2,803	4,616	6,124
労務費・人件費	1,952	2,217	2,426	886	2,000	2,983	5,214	7,333
燃料動力費	3,199	3,050	2,862	1,707	2,618	3,656	4,477	6,347
賃借料・リース料	1,486	1,545	1,645	933	1,399	1,945	2,997	4,004
減価償却費	10,173	10,340	10,635	5,612	9,902	13,167	18,459	23,292
租税公課	1,198	1,465	1,743	976	1,649	2,215	2,712	3,966
販売手数料	359	310	243	123	57	547	659	561
その他費用	10,683	11,356	11,888	6,844	11,156	14,416	20,765	21,603
他勘定振替高（△）	-5,477	-5,415	-5,479	-2,909	-4,938	-6,479	-10,118	-12,161
当期仕入高	168	179	185	10	393	0	241	140
期末棚卸高（△）	-1,209	-1,214	-1,089	-563	-1,134	-1,364	-1,864	-1,570
営業利益	7,850	10,595	13,849	7,561	13,049	17,332	22,676	30,783
営業外収益	305	243	135	106	155	284	68	0
営業外費用	497	462	384	243	331	607	595	623
支払利息・割引料	417	393	357	204	306	544	612	623
農家所得（専従者給与控除前）（B）	7,658	10,376	13,601	7,424	12,873	17,009	22,149	30,160
減価償却前（C）	17,832	20,717	24,236	13,035	22,775	30,176	40,609	53,452
（比率） 利益率（B）／（A）	10.2%	12.8%	16.1%	16.4%	16.6%	16.0%	15.4%	16.0%
減価償却前（C）／（A）	23.7%	25.6%	28.8%	28.8%	29.4%	28.4%	28.3%	28.3%
売上高材料費率（D）／（A）	58.0%	55.9%	52.4%	52.1%	51.6%	53.0%	52.5%	54.3%
売上高借入金残高比率（E）／（A）	49.1%	43.8%	40.7%	42.9%	39.9%	45.8%	41.4%	30.8%
（参考） 専従者給与	3,278	3,531	3,722	2,139	3,708	4,798	5,381	7,638
借入金残高（E）	36,904	35,421	34,327	19,451	30,893	48,615	59,464	58,083

○散布図（H28年の経営規模と農家所得）

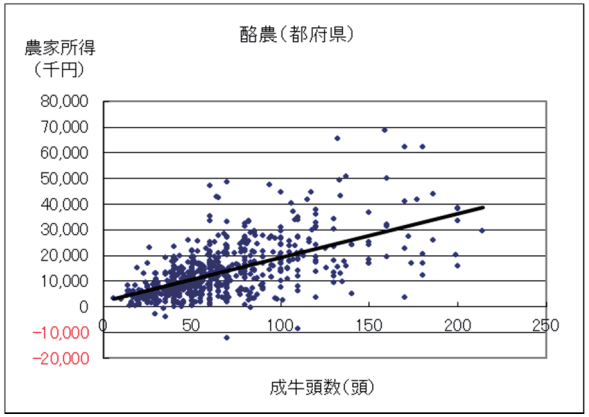

○単収・単価・技術指標値（H28年）

		単位
生乳（牛）	9,671	kg/頭（経産牛）
乳価	113.5	円/kg
平均分娩間隔	14.0	月
平均更新産次	4.0	産
初妊牛購入単価	525.0	千円/頭
濃厚飼料購入単価	50.0	円/kg
乳飼比	52.15	%

平成28年農業経営動向分析　集計結果（個人）

【第1位部門：肉用牛肥育】

○3ヵ年経年比較（損益計算書）

＜単位：千円＞

決算年	H26				H27				H28			
属性	全国	飼養種類			全国	飼養種類			全国	飼養種類		
		肉用種	交雑種	乳用種		肉用種	交雑種	乳用種		肉用種	交雑種	乳用種
サンプル数	387	312	54	16	387	312	54	16	387	312	54	16
飼養頭数（頭）	253.1	224.8	349.9	455.8	254.2	225.5	354.1	455.5	255.4	228.1	349.3	447.4
売上高（A）	132,845	129,364	144,900	163,724	151,708	148,039	168,071	173,741	168,175	164,990	182,077	193,483
営業費用（売上原価＋販売管理費）	122,524	119,146	136,341	146,231	132,599	129,476	148,302	146,725	141,215	138,301	153,641	165,271
期首棚卸高	106,886	105,724	118,623	89,414	115,666	114,644	127,634	96,482	129,497	129,341	138,208	107,179
材料費（D）	106,683	104,466	118,049	116,780	118,409	115,782	131,992	130,840	125,602	124,111	132,407	141,333
飼料費	44,097	39,633	60,430	73,250	43,935	39,599	59,475	73,127	40,474	36,836	53,375	65,439
素畜費・養畜費	55,534	57,736	49,391	39,012	57,558	59,259	51,349	53,024	44,222	44,454	41,441	57,680
農薬・衛生費	1,571	1,516	1,946	1,699	1,620	1,603	1,790	1,707	1,747	1,733	1,802	2,222
諸材料費	1,560	1,501	2,231	896	1,659	1,605	2,380	786	1,825	1,832	2,217	886
修繕費	1,517	1,559	1,422	1,257	1,613	1,655	1,481	1,483	1,952	1,991	1,738	2,122
その他	2,403	2,521	2,629	666	12,024	12,060	15,517	713	35,382	37,265	31,834	12,985
労務費・人件費	1,971	1,963	2,106	2,108	2,092	2,083	2,282	2,097	2,189	2,132	2,483	2,815
燃料動力費	2,311	2,148	2,805	3,709	2,203	2,053	2,710	3,363	2,181	2,062	2,497	3,346
賃借料・リース料	640	686	414	551	712	753	530	604	787	830	577	753
減価償却費	4,104	4,086	4,281	4,288	4,445	4,475	4,449	4,411	4,641	4,659	4,631	4,946
租税公課	1,130	1,106	1,123	1,722	1,470	1,476	1,420	1,600	1,726	1,727	1,865	1,548
販売手数料	500	456	825	0	559	495	1,051	0	566	456	989	877
その他費用	13,942	13,216	15,231	24,141	16,370	16,748	14,901	14,878	16,070	15,302	18,453	23,140
他勘定振替高（△）	-249	-296	-71	0	-416	-330	-966	-372	-531	-575	-398	-285
当期仕入高	272	235	590	0	586	639	509	0	329	346	365	0
期末棚卸高（△）	-115,666	-114,644	-127,634	-96,482	-129,497	-129,341	-138,208	-107,179	-141,844	-142,090	-148,437	-120,382
営業利益	10,321	10,218	8,559	17,493	19,109	18,563	19,769	27,016	26,962	26,693	28,437	28,213
営業外収益	207	220	37	582	139	124	129	493	187	140	222	1,059
営業外費用	1,010	1,070	761	816	1,027	1,076	889	717	996	1,078	655	742
支払利息・割引料	982	1,058	696	608	994	1,060	819	482	951	1,034	648	541
農家所得（専従者給与控除前）（B）	9,518	9,368	7,834	17,259	18,221	17,612	19,009	26,792	26,154	25,755	28,004	28,529
減価償却前（C）	13,622	13,454	12,114	21,547	22,666	22,086	23,458	31,204	30,795	30,414	32,635	33,475
（比率） 利益率（B）／（A）	7.2%	7.2%	5.4%	10.5%	12.0%	11.9%	11.3%	15.4%	15.6%	15.6%	15.4%	14.7%
減価償却前（C）／（A）	10.3%	10.4%	8.4%	13.2%	14.9%	14.9%	14.0%	18.0%	18.3%	18.4%	17.9%	17.3%
売上高材料費率（D）／（A）	80.3%	80.8%	81.5%	71.3%	78.1%	78.2%	78.5%	75.3%	74.7%	75.2%	72.7%	73.0%
売上高借入金残高比率（E）／（A）	64.4%	67.3%	60.0%	37.7%	61.1%	64.5%	52.9%	37.5%	59.7%	62.9%	49.5%	43.8%
（参考） 専従者給与	2,218	2,176	2,199	3,315	2,482	2,455	2,579	2,908	2,940	2,918	2,890	3,492
借入金残高（E）	85,493	87,105	86,935	61,651	92,737	95,480	88,921	65,131	100,367	103,759	90,204	84,666

○単収・単価・技術指標値（H28年）

			単位
肉用種	肥育牛	0.57	頭（出荷/肥育）
	出荷単価	1,151.2	千円/頭
	素牛導入月齢	10.0	月
	素牛購入単価	497.5	千円/頭
	肥育牛出荷月齢	30.0	月
	肥育牛出荷体重	600.0	kg/頭
	回転率	0.6	回
	枝肉ランクA4以上	69.1	%
	濃厚飼料購入単価	55.8	円/kg
交雑種	肥育牛	0.53	頭（出荷/肥育）
	出荷単価	827.2	千円/頭
	素牛導入月齢	8.0	月
	素牛購入単価	237.0	千円/頭
	肥育牛出荷月齢	26.0	月
	肥育牛出荷体重	570.0	kg/頭
	濃厚飼料購入単価	41.0	円/kg
乳用種	肥育牛	0.74	頭（出荷/肥育）
	出荷単価	536.5	千円/頭
	素牛導入月齢	6.0	月
	素牛購入単価	253.0	千円/頭
	肥育牛出荷月齢	29.0	月
	肥育牛出荷体重	380.0	kg/頭
	濃厚飼料購入単価	45.0	円/kg

平成28年農業経営動向分析　集計結果（個人）

【第1位部門：肉用牛肥育】

○規模別比較（損益計算書）

＜単位：千円＞

決算年	H28						
属性	全国-肉用種飼養頭数別				全国-交雑種飼養頭数別		
	100頭未満	100-200頭	200-500頭	500頭以上	200頭未満	200-500頭	500頭以上
サンプル数	82	104	103	23	15	29	10
飼養頭数（頭）	64.5	144.3	288.0	922.2	115.7	311.1	810.5
売上高（A）	59,909	117,252	201,776	590,746	72,116	158,333	415,878
営業費用（売上原価＋販売管理費）	49,985	98,682	169,973	490,474	63,349	135,201	342,555
期首棚卸高	42,009	92,025	157,113	485,059	52,548	112,058	342,534
材料費（D）	40,696	90,956	151,783	447,500	53,636	111,013	312,604
飼料費	13,028	24,983	46,186	133,437	19,318	47,873	120,414
素畜費・養畜費	11,818	34,831	53,547	163,607	14,305	27,231	123,353
農薬・衛生費	991	1,079	1,952	6,358	863	1,111	5,214
諸材料費	775	1,280	2,273	6,120	1,161	1,390	6,202
修繕費	1,077	1,727	2,228	5,376	1,426	1,886	1,778
その他	13,005	27,056	45,598	132,602	16,563	31,523	55,644
労務費・人件費	466	977	2,797	10,313	355	1,622	8,173
燃料動力費	1,018	1,610	2,373	6,439	1,266	2,516	4,291
賃借料・リース料	557	569	860	2,860	475	543	832
減価償却費	3,411	3,626	5,120	11,716	2,318	4,202	9,345
租税公課	958	1,018	2,049	6,242	1,347	2,154	1,804
販売手数料	114	254	594	1,965	0	140	4,936
その他費用	6,897	13,059	16,545	49,840	6,741	19,614	32,655
他勘定振替高（△）	-1,156	-234	-584	0	-73	-204	-1,449
当期仕入高	112	52	462	1,981	1,008	158	0
期末棚卸高（△）	-45,094	-105,230	-169,139	-533,441	-56,271	-118,614	-373,171
営業利益	9,924	18,571	31,803	100,315	8,767	23,132	73,323
営業外収益	3	35	386	0	0	413	0
営業外費用	429	974	1,421	2,321	292	722	1,002
支払利息・割引料	408	888	1,391	2,321	269	722	1,002
農家所得（専従者給与控除前）（B）	9,498	17,632	30,768	97,995	8,475	22,823	72,322
減価償却前（C）	12,908	21,258	35,888	109,711	10,793	27,025	81,666
（比率） 利益率（B）／（A）	15.9%	15.0%	15.2%	16.6%	11.8%	14.4%	17.4%
減価償却前（C）／（A）	21.5%	18.1%	17.8%	18.6%	15.0%	17.1%	19.6%
売上高材料費率（D）／（A）	67.9%	77.6%	75.2%	75.8%	74.4%	70.1%	75.2%
売上高借入金残高比率（E）／（A）	54.0%	73.2%	64.2%	54.8%	49.1%	48.0%	51.4%
（参考） 専従者給与	2,096	3,082	3,398	2,958	2,161	2,931	3,867
借入金残高（E）	32,365	85,883	129,577	323,498	35,390	75,954	213,748

○散布図（H28年の経営規模と農家所得）

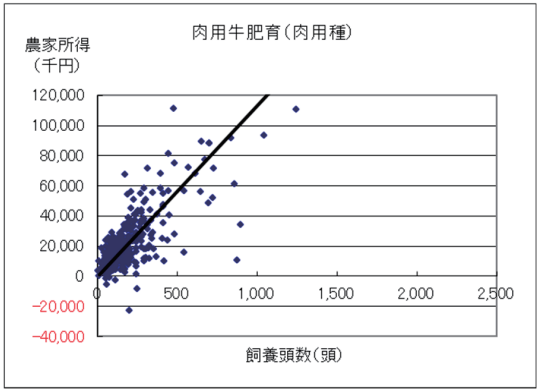

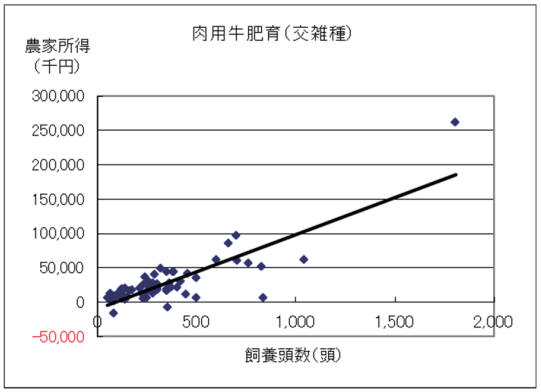

平成28年農業経営動向分析　集計結果（個人）

【第1位部門：養豚】

○３ヵ年経年及び規模別比較（損益計算書）

＜単位：千円＞

決算年	H26	H27	H28				
属性	全国			繁殖雌豚頭数別			
				100頭未満	100-200頭	200-300頭	300頭以上
サンプル数	112	112	112	35	49	22	6
繁殖雌豚頭数（頭）	143.3	144.3	144.3	70.1	137.5	224.6	338.2
売上高（A）	115,800	122,347	114,219	57,862	112,268	179,718	218,741
営業費用（売上原価＋販売管理費）	100,973	105,036	98,167	50,718	93,492	156,190	200,370
期首棚卸高	22,126	22,029	21,128	11,531	20,588	31,465	43,613
材料費（D）	72,480	73,898	67,380	33,225	64,051	108,862	141,695
飼料費	58,089	58,579	52,374	26,518	49,679	85,244	104,698
素畜費・養畜費	2,420	1,651	1,183	529	1,059	705	7,764
農薬・衛生費	6,649	6,913	7,146	2,888	6,953	12,207	15,004
諸材料費	1,815	1,550	1,437	837	1,463	2,334	1,449
修繕費	2,396	3,092	2,746	1,368	2,362	4,696	6,782
その他	1,112	2,113	2,492	1,085	2,537	3,677	5,998
労務費・人件費	3,363	3,813	3,911	1,030	3,305	8,365	9,335
燃料動力費	4,829	4,640	4,225	2,247	4,254	6,214	8,235
賃借料・リース料	369	487	459	422	518	257	929
減価償却費	5,994	6,852	6,766	4,240	6,753	9,111	13,010
租税公課	1,379	1,845	1,896	973	1,955	2,840	3,335
販売手数料	566	475	272	171	499	0	0
その他費用	11,828	11,915	12,307	7,238	12,650	17,992	18,235
他勘定振替高（△）	-110	-106	-128	0	-293	0	0
当期仕入高	176	315	248	593	51	205	0
期末棚卸高（△）	-22,029	-21,128	-20,296	-10,949	-20,839	-29,122	-38,015
営業利益	14,827	17,312	16,052	7,144	18,775	23,528	18,371
営業外収益	131	256	201	40	91	179	2,124
営業外費用	563	391	413	218	516	406	736
支払利息・割引料	434	384	413	218	516	406	736
農家所得（専従者給与控除前）（B）	14,396	17,178	15,841	6,966	18,350	23,301	19,760
減価償却前（C）	20,390	24,030	22,607	11,206	25,103	32,411	32,769
（比率） 利益率（B）／（A）	12.4%	14.0%	13.9%	12.0%	16.3%	13.0%	9.0%
減価償却前（C）／（A）	17.6%	19.6%	19.8%	19.4%	22.4%	18.0%	15.0%
売上高材料費率（D）／（A）	62.6%	60.4%	59.0%	57.4%	57.1%	60.6%	64.8%
売上高借入金残高比率（E）／（A）	40.5%	34.1%	36.9%	42.7%	39.0%	30.2%	39.2%
（参考） 専従者給与	6,483	7,214	7,939	3,631	8,630	12,471	10,800
借入金残高（E）	46,848	41,756	42,121	24,686	43,738	54,341	85,810

○散布図（H28年の経営規模と農家所得）

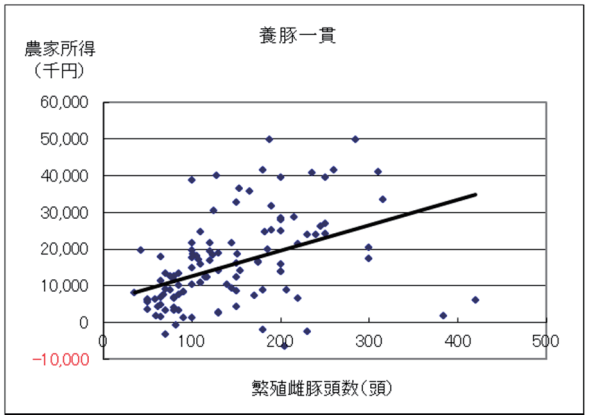

○単収・単価・技術指標値（H28年）

		単位
肥育豚	19.1	頭（出荷/母豚）
出荷単価	38.5	千円/頭
年間分娩回数	2.3	回
母豚1頭当分娩頭数	23.9	頭/年
母豚購入単価	70.0	千円/頭
平均肥育豚出荷日齢	180.0	日
平均肥育豚出荷体重	115.0	kg/頭
上物率	50	%
飼料要求率	3.1	-
購入飼料単価	50	円/kg

平成28年農業経営動向分析　集計結果（個人）

【第1位部門：採卵鶏】

○３ヵ年経年及び規模別比較（損益計算書）

＜単位：千円＞

決算年	H26	H27	H28			
属性	全国			飼養羽数別		
				30千羽未満	30-50千羽	50千羽以上
サンプル数	27	27	27	13	-	10
飼養羽数（千羽）	34.2	34.8	34.8	11.9	-	63.7
売上高（A）	131,601	135,663	127,812	63,229	-	197,619
営業費用（売上原価＋販売管理費）	123,737	124,850	113,774	57,279	-	170,360
期首棚卸高	5,322	5,468	4,571	946	-	6,730
材料費（D）	90,151	88,906	82,963	37,100	-	135,909
飼料費	74,565	72,972	66,296	28,041	-	112,123
素畜費・養畜費	8,821	7,952	4,091	2,827	-	1,986
農薬・衛生費	2,367	2,631	2,427	589	-	4,736
諸材料費	1,766	1,877	1,576	1,297	-	954
修繕費	1,545	2,164	1,746	1,257	-	2,259
その他	1,088	1,310	6,828	3,089	-	13,851
労務費・人件費	4,918	5,401	5,142	5,860	-	3,448
燃料動力費	3,578	3,338	3,338	1,692	-	5,095
賃借料・リース料	966	848	831	511	-	1,231
減価償却費	10,035	10,396	9,657	4,516	-	16,065
租税公課	995	1,917	1,816	1,101	-	2,249
販売手数料	17	27	65	62	-	0
その他費用	9,743	9,742	6,225	6,414	-	9,734
他勘定振替高（△）	-1,928	-607	-1,388	0	-	-3,749
当期仕入高	5,407	3,984	3,444	71	-	0
期末棚卸高（△）	-5,468	-4,571	-2,889	-992	-	-6,351
営業利益	7,864	10,813	14,037	5,949	-	27,258
営業外収益	223	602	138	287	-	0
営業外費用	750	1,024	564	373	-	991
支払利息・割引料	750	635	564	373	-	991
農家所得（専従者給与控除前）（B）	7,337	10,392	13,612	5,864	-	26,267
減価償却前（C）	17,372	20,788	23,269	10,380	-	42,332
（比率） 利益率（B）／（A）	5.6%	7.7%	10.7%	9.3%	-	13.3%
減価償却前（C）／（A）	13.2%	15.3%	18.2%	16.4%	-	21.4%
売上高材料費率（D）／（A）	68.5%	65.5%	64.9%	58.7%	-	68.8%
売上高借入金残高比率（E）／（A）	55.9%	53.8%	54.5%	75.0%	-	48.8%
（参考） 専従者給与	4,187	3,761	4,231	2,694	-	7,341
借入金残高（E）	73,550	72,996	69,639	47,414	-	96,382

○散布図（H28年の経営規模と農家所得）

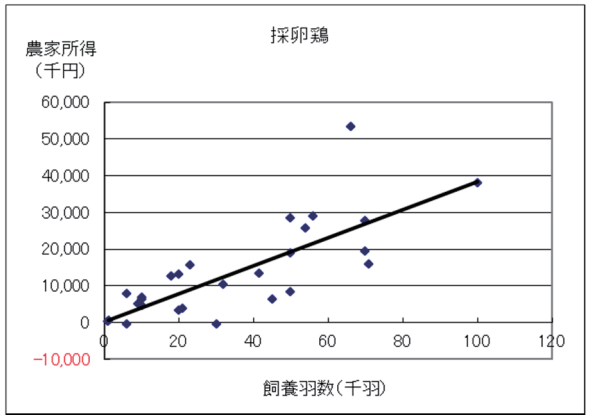

○単収・単価・技術指標値（H28年）

		単位
鶏卵	16.0	kg/羽（成鶏）
卵価	222.7	円/kg
ヒナ導入日齢	-	日
ヒナ購入単価	-	円/羽
産卵期間	18.0	月
飼料要求率	2.2	-
購入飼料単価	50.0	円/kg

平成28年農業経営動向分析　集計結果（個人）

【第1位部門：ブロイラー】

○３ヵ年経年及び規模別比較（損益計算書）

＜単位：千円＞

決算年	H26	H27	H28			
属性	全国			飼養羽数別		
				50千羽未満	50-100千羽	100千羽以上
サンプル数	19	19	19	8	11	-
飼養羽数（千羽）	44.5	47.9	48.6	28.7	63.2	-
売上高（A）	94,308	106,650	114,653	72,470	145,331	-
営業費用（売上原価＋販売管理費）	89,620	98,298	103,714	65,374	131,599	-
期首棚卸高	2,830	4,193	2,912	3,986	2,132	-
材料費（D）	71,551	76,478	79,878	47,631	103,330	-
飼料費	54,607	58,787	61,151	38,024	77,970	-
素畜費・養畜費	12,568	11,527	7,448	5,505	8,861	-
農薬・衛生費	1,333	1,382	1,546	1,056	1,903	-
諸材料費	685	655	900	663	1,073	-
修繕費	863	1,359	878	412	1,218	-
その他	1,496	2,768	7,954	1,970	12,306	-
労務費・人件費	619	698	890	1,017	798	-
燃料動力費	3,792	4,116	4,031	2,460	5,173	-
賃借料・リース料	823	953	997	1,488	640	-
減価償却費	3,381	3,739	4,267	2,173	5,791	-
租税公課	850	984	1,270	654	1,718	-
販売手数料	15	0	0	0	0	-
その他費用	9,361	9,297	11,091	8,216	13,182	-
他勘定振替高（△）	0	0	0	0	0	-
当期仕入高	590	752	710	1,687	0	-
期末棚卸高（△）	-4,193	-2,912	-2,332	-3,937	-1,165	-
営業利益	4,688	8,352	10,938	7,097	13,732	-
営業外収益	145	98	0	0	0	-
営業外費用	197	231	197	120	254	-
支払利息・割引料	197	231	197	120	254	-
農家所得（専従者給与控除前）（B）	4,636	8,219	10,741	6,977	13,479	-
減価償却前（C）	8,016	11,957	15,008	9,149	19,269	-
（比率）利益率（B）／（A）	4.9%	7.7%	9.4%	9.6%	9.3%	-
減価償却前（C）／（A）	8.5%	11.2%	13.1%	12.6%	13.3%	-
売上高材料費率（D）／（A）	75.9%	71.7%	69.7%	65.7%	71.1%	-
売上高借入金残高比率（E）／（A）	49.0%	40.7%	40.8%	36.4%	42.4%	-
（参考）専従者給与	2,065	2,130	2,804	915	4,177	-
借入金残高（E）	46,216	43,381	46,743	26,368	61,562	-

○散布図（H28年の経営規模と農家所得）

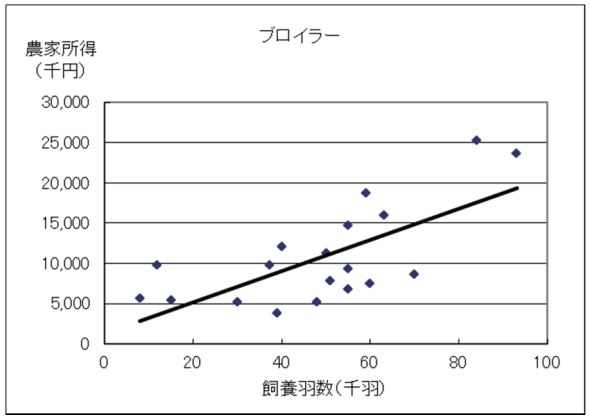

○単収・単価・技術指標値（H28年）

		単位
鶏（肉用）	4.9	羽（出荷/飼養）
出荷単価	463.5	円/羽
ヒナ導入回数	5.0	回/年
ヒナ購入単価	62.8	円/羽
坪当飼養羽数	53.4	羽
出荷日齢	60.0	日
出荷体重	3.0	kg/羽
平均育成率	97.0	%
飼料要求率	2.5	-
購入飼料単価	35.0	円/kg

（2） 法 人 経 営

3ヵ年経年比較

平成28年農業経営動向分析　集計結果（法人）
【第1位部門：稲作】

○３ヵ年経年比較（損益計算書）

＜単位：千円＞

決算年	H26				H27				H28				
属性	全国	地域ブロック			全国	地域ブロック			全国	地域ブロック			経常黒字
		東北	北陸	中国・四国		東北	北陸	中国・四国		東北	北陸	中国・四国	
サンプル数	646	130	259	97	646	130	259	97	646	130	259	97	561
水稲作付面積（a）	2,844.4	2,832.1	3,136.0	2,262.2	2,940.5	2,957.3	3,226.1	2,342.1	2,971.5	3,005.5	3,257.6	2,389.7	3,016.3
売上高	55,671	55,760	58,455	42,974	61,573	60,843	65,539	46,761	63,593	65,781	64,704	51,124	64,253
売上原価	42,924	43,573	45,646	31,060	44,334	43,772	46,849	32,894	46,235	47,280	48,246	34,873	45,742
期首棚卸高	3,211	3,243	2,974	2,864	3,340	3,093	3,103	3,083	3,578	3,437	3,219	2,881	3,339
材料費	10,543	9,979	11,880	8,020	10,846	9,913	12,413	8,438	10,922	10,592	11,978	8,808	11,032
労務費	7,410	7,677	7,665	5,580	7,758	8,123	7,818	5,989	8,187	7,938	8,401	6,491	8,132
外注加工費	1,651	1,432	1,315	875	2,041	2,130	1,779	1,139	3,733	3,606	4,442	2,388	3,770
燃料動力費	2,093	2,251	2,111	1,600	1,341	1,236	1,380	1,167	751	870	647	820	734
賃借料・リース料	7,546	7,267	9,246	4,585	7,302	6,239	9,078	4,669	6,256	6,193	7,254	3,634	6,382
減価償却費	4,700	4,721	4,935	3,122	5,139	5,177	5,160	3,448	5,327	5,584	5,158	3,745	5,075
その他（売上原価）	7,539	8,630	7,476	5,292	8,223	9,595	8,059	5,723	9,336	10,359	9,520	6,411	9,065
他勘定振替高（△）	-7	-17	-1	-4	-12	-42	-0	-17	-22	-34	-4	-90	-17
当期仕入高	1,579	1,485	1,147	2,208	1,933	1,743	1,279	2,135	1,950	2,253	1,171	2,833	1,790
期末棚卸高（△）	-3,340	-3,093	-3,103	-3,083	-3,578	-3,437	-3,219	-2,881	-3,784	-3,518	-3,540	-3,048	-3,560
売上総利益	12,747	12,187	12,809	11,914	17,239	17,071	18,690	13,866	17,358	18,501	16,458	16,251	18,511
販売費・一般管理費	14,280	15,896	14,207	10,450	14,620	16,370	14,193	10,775	15,313	17,366	14,648	11,797	15,035
販売手数料	610	701	530	879	521	471	400	1,016	412	479	279	995	404
人件費	8,247	9,696	8,385	4,923	8,429	9,825	8,503	5,158	8,605	10,035	8,538	5,503	8,449
役員報酬	5,104	6,625	4,882	2,719	5,172	6,796	4,863	2,780	5,284	6,872	4,857	2,819	5,166
賃借料・リース料	539	521	513	246	515	445	508	242	549	514	522	277	595
租税公課	827	980	933	482	900	950	1,001	520	1,067	1,079	1,177	637	1,068
減価償却費	638	530	419	864	642	577	333	809	639	666	333	954	604
その他（販売管理費）	3,419	3,467	3,428	3,056	3,612	4,102	3,448	3,030	4,041	4,592	3,799	3,432	3,915
営業利益	-1,534	-3,709	-1,398	1,464	2,619	701	4,497	3,091	2,046	1,135	1,811	4,454	3,476
営業外収益	3,860	4,810	3,228	2,215	5,151	6,235	4,386	3,098	7,776	7,400	9,703	4,897	8,164
営業外費用	504	555	559	314	511	533	576	260	673	496	580	1,003	588
支払利息・割引料	259	328	247	112	254	310	236	113	245	297	219	112	218
経常利益	1,823	546	1,272	3,365	7,260	6,403	8,307	5,929	9,148	8,039	10,934	8,347	11,052
特別損益	-553	-367	-680	-175	-3,061	-2,032	-4,419	-898	-4,004	-3,755	-5,834	-966	-4,930
税引前当期純利益	1,270	180	591	3,190	4,199	4,370	3,888	5,031	5,143	4,283	5,100	7,382	6,121
法人税等	240	309	205	218	382	400	383	399	554	566	526	714	611
税引後当期純利益	1,030	-129	387	2,973	3,818	3,971	3,505	4,632	4,589	3,717	4,574	6,668	5,511
減価償却前	6,368	5,122	5,741	6,959	9,599	9,725	8,998	8,890	10,556	9,968	10,065	11,367	11,190

平成28年農業経営動向分析　集計結果（法人）
【第1位部門：稲作】

○規模別比較（損益計算書）

＜単位：千円＞

決算年	H28			
属性	全国-水稲作付面積別			
	20ha未満	20-30ha	30-50ha	50ha以上
サンプル数	229	170	156	91
水稲作付面積（a）	1,295.7	2,486.1	3,765.6	6,734.5
売上高	30,873	55,486	81,388	130,575
売上原価	23,229	40,875	60,060	90,442
期首棚卸高	1,733	2,734	4,826	7,660
材料費	5,623	9,746	13,789	21,540
労務費	3,647	7,223	10,940	16,693
外注加工費	2,015	2,903	5,302	6,920
燃料動力費	269	716	985	1,626
賃借料・リース料	3,273	5,832	7,443	12,516
減価償却費	3,168	4,947	6,937	8,713
その他（売上原価）	4,656	7,868	12,266	18,835
他勘定振替高（△）	-0	-20	-12	-95
当期仕入高	699	2,029	2,773	3,543
期末棚卸高（△）	-1,853	-3,103	-5,189	-7,509
売上総利益	7,644	14,610	21,328	40,133
販売費・一般管理費	7,028	12,525	19,305	34,525
販売手数料	187	310	642	776
人件費	3,510	7,294	10,690	20,302
役員報酬	2,373	4,574	7,057	10,893
賃借料・リース料	283	306	489	1,774
租税公課	465	791	1,395	2,533
減価償却費	344	476	924	1,202
その他（販売管理費）	2,239	3,350	5,165	7,938
営業利益	616	2,085	2,023	5,608
営業外収益	4,452	6,415	10,323	14,315
営業外費用	263	412	786	2,001
支払利息・割引料	128	210	318	481
経常利益	4,805	8,088	11,560	17,923
特別損益	-1,367	-2,946	-5,226	-10,524
税引前当期純利益	3,438	5,142	6,333	7,399
法人税等	327	510	731	905
税引後当期純利益	3,111	4,632	5,602	6,494
減価償却前	6,623	10,055	13,463	16,409

○散布図（H28年の経営規模と経常利益）

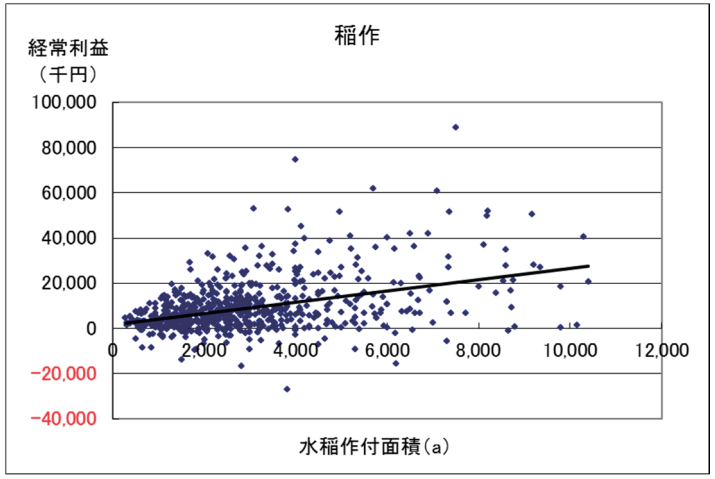

○単収・単価（H28年）

	単収	単価
	kg/10a	円/kg
北海道	542.8	216.7
都府県	496.6	213.4
東北	520.6	198.3
北陸	514.6	215.6
関東・東山	505.0	222.1
東海	451.9	230.9
近畿	450.5	233.3
中国・四国	445.7	218.6
九州	429.0	209.9

平成２８年農業経営動向分析　集計結果（法人）
【第1位部門：稲作】

○３ヵ年経年及び規模別比較（貸借対照表）

＜単位：千円＞

決算年	H26				H27				H28								
属性	全国	地域ブロック			全国	地域ブロック			全国	地域ブロック			水稲作付面積別				経常黒字
		東北	北陸	中国・四国		東北	北陸	中国・四国		東北	北陸	中国・四国	20ha未満	20-30ha	30-50ha	50ha以上	
サンプル数	646	130	259	97	646	130	259	97	646	130	259	97	229	170	156	91	561
資産計	62,795	64,260	63,335	41,527	67,021	67,974	68,089	43,872	73,567	75,290	74,783	49,662	36,182	66,406	92,857	147,951	74,835
流動資産	25,650	22,670	26,411	20,315	29,158	26,961	31,080	21,859	33,505	31,405	35,830	27,014	16,045	27,826	43,774	70,449	35,157
当座資産	16,777	15,264	18,202	11,852	20,132	18,987	22,370	13,472	23,872	23,334	26,270	18,007	11,006	19,613	30,999	51,989	25,728
現預金	14,895	12,434	17,000	10,314	18,115	16,167	21,135	11,770	21,684	19,933	24,854	16,184	10,266	17,885	27,637	47,309	23,582
売掛金	1,763	2,519	1,166	1,533	1,939	2,505	1,204	1,701	2,048	2,728	1,411	1,823	737	1,718	2,796	4,679	1,988
その他当座資産	120	310	37	4	78	315	32	0	140	673	5	0	3	9	566	-0	158
棚卸資産	3,340	3,093	3,103	3,083	3,578	3,437	3,219	2,881	3,784	3,518	3,540	3,048	1,853	3,103	5,189	7,509	3,560
未収金・未収収益	1,189	1,011	659	856	1,096	935	708	896	1,003	994	784	800	541	818	1,085	2,373	948
その他流動資産	4,356	3,312	4,455	4,528	4,363	3,612	4,786	4,613	4,868	3,639	5,240	5,163	2,647	4,296	6,580	8,595	4,931
貸倒引当金（△）	-11	-10	-9	-3	-12	-9	-3	-4	-23	-79	-4	-4	-1	-3	-78	-17	-9
固定資産・繰延資産	37,145	41,590	36,924	21,212	37,863	41,014	37,009	22,013	40,061	43,884	38,953	22,648	20,137	38,580	49,083	77,502	39,677
有形固定資産	34,330	37,276	34,827	19,980	34,910	37,132	34,737	20,515	36,704	39,081	36,398	20,934	18,866	35,865	45,612	67,887	36,136
建物・構築物	14,137	11,348	18,661	8,492	15,454	11,960	19,525	9,428	16,059	12,309	19,710	9,305	7,249	16,022	20,432	30,802	15,774
機械装置・運搬具	13,795	11,883	13,378	10,741	13,387	10,876	12,851	10,218	13,967	11,433	13,682	10,491	8,434	13,259	17,119	23,808	13,593
果樹・家畜	46	25	42	105	47	22	46	121	54	15	38	181	42	84	38	56	47
土地	7,477	13,527	5,481	1,729	7,921	14,218	5,688	2,013	8,419	14,819	6,126	2,194	3,605	8,004	10,336	18,019	8,674
その他有形固定資産	-1,125	492	-2,735	-1,086	-1,899	57	-3,373	-1,265	-1,795	504	-3,158	-1,237	-464	-1,504	-2,312	-4,798	-1,952
無形固定資産・投資・繰延資産	2,815	4,314	2,097	1,232	2,952	3,881	2,272	1,498	3,358	4,804	2,555	1,714	1,271	2,715	3,471	9,615	3,541
負債計	48,548	54,250	48,151	28,351	50,695	55,006	50,924	29,208	54,160	58,298	54,958	31,399	25,512	49,945	70,869	105,483	52,803
流動負債	11,462	13,751	9,793	8,038	11,345	11,312	9,971	8,088	12,134	12,122	10,926	8,661	5,562	10,964	18,052	20,716	11,153
買掛金	928	1,434	536	1,338	1,011	1,473	723	1,111	1,009	1,416	615	1,532	446	872	1,626	1,622	922
短期借入金	4,832	5,397	5,287	1,679	4,769	4,510	4,990	1,762	4,996	4,562	5,431	1,366	2,121	4,385	7,241	9,525	4,365
未払金・未払費用	3,465	3,901	2,445	3,270	3,203	3,419	2,304	2,619	3,173	3,502	2,249	2,749	1,669	3,461	4,325	4,442	2,959
その他流動負債	2,237	3,019	1,525	1,751	2,363	1,910	1,953	2,597	2,957	2,642	2,631	3,014	1,326	2,245	4,859	5,127	2,907
固定負債	34,739	38,756	34,070	19,739	36,567	41,810	35,745	20,503	38,880	44,229	38,020	21,379	19,018	35,224	50,103	76,449	38,039
長期借入金	24,565	29,487	23,175	14,115	25,520	31,830	23,812	14,768	26,020	31,408	24,110	14,640	12,878	22,577	34,833	50,413	24,328
役員借入金	4,591	5,509	4,023	2,737	4,289	5,219	3,821	2,095	3,751	5,610	2,701	2,172	2,117	4,082	4,038	6,751	3,607
その他固定負債	5,583	3,760	6,871	2,887	6,759	4,761	8,112	3,640	9,109	7,211	11,209	4,568	4,023	8,565	11,232	19,285	10,104
特別法上の準備金	2,347	1,742	4,289	574	2,783	1,885	5,208	617	3,147	1,946	6,012	1,358	933	3,757	2,714	8,318	3,612
純資産計	14,247	10,010	15,183	13,176	16,326	12,968	17,165	14,664	19,417	16,992	19,848	18,263	10,699	16,461	21,988	42,468	22,044
資本金	6,041	5,102	6,666	4,714	6,206	5,091	6,936	4,733	6,316	5,361	6,864	4,993	4,812	5,665	7,231	9,743	6,180
剰余金	8,206	4,908	8,517	8,462	10,120	7,877	10,229	9,931	13,101	11,630	12,984	13,270	5,887	10,796	14,756	32,725	15,863
負債・純資産計	62,795	64,260	63,335	41,527	67,021	67,974	68,089	43,872	73,577	75,290	74,805	49,662	36,211	66,406	92,857	147,951	74,847

平成28年農業経営動向分析　集計結果（法人）
【第1位部門：稲作】

○３ヵ年経年及び規模別比較（財務指標）

決算年				H26				H27				H28								
属性				全国	地域ブロック			全国	地域ブロック			全国	地域ブロック			全国-水稲作付面積別				経常黒字
					東北	北陸	中国・四国		東北	北陸	中国・四国		東北	北陸	中国・四国	20ha未満	20-30ha	30-50ha	50ha以上	
サンプル数				646	130	259	97	646	130	259	97	646	130	259	97	229	170	156	91	561
収益性	規模（a）当たり	規模当たり売上高	千円	19.6	19.7	18.6	19.0	20.9	20.6	20.3	20.0	21.4	21.9	19.9	21.4	23.8	22.3	21.6	19.4	21.3
		規模当たり売上総利益	千円	4.5	4.3	4.1	5.3	5.9	5.8	5.8	5.9	5.8	6.2	5.1	6.8	5.9	5.9	5.7	6.0	6.1
		規模当たり経常利益	千円	0.6	0.2	0.4	1.5	2.5	2.2	2.6	2.5	3.1	2.7	3.4	3.5	3.7	3.3	3.1	2.7	3.7
		規模当たりキャッシュフロー	千円	2.2	1.8	1.8	3.1	3.3	3.3	2.8	3.8	3.6	3.3	3.1	4.8	5.1	4.0	3.6	2.4	3.7
	利益率	総資本経常利益率	%	2.9	0.9	2.0	8.1	10.8	9.4	12.2	13.5	12.4	10.7	14.6	16.8	13.3	12.2	12.4	12.1	14.8
		自己資本経常利益率	%	12.8	5.5	8.4	25.5	44.5	49.4	48.4	40.4	47.1	47.3	55.1	45.7	44.9	49.1	52.6	42.2	50.1
		売上高総利益率	%	22.9	21.9	21.9	27.7	28.0	28.1	28.5	29.7	27.3	28.1	25.4	31.8	24.8	26.3	26.2	30.7	28.8
		売上高営業利益率	%	-2.8	-6.7	-2.4	3.4	4.3	1.2	6.9	6.6	3.2	1.7	2.8	8.7	2.0	3.8	2.5	4.3	5.4
		売上高経常利益率	%	3.3	1.0	2.2	7.8	11.8	10.5	12.7	12.7	14.4	12.2	16.9	16.3	15.6	14.6	14.2	13.7	17.2
		売上高当期純利益率	%	1.9	-0.2	0.7	6.9	6.2	6.5	5.3	9.9	7.2	5.7	7.1	13.0	10.1	8.3	6.9	5.0	8.6
		売上高キャッシュフロー比率	%	11.4	9.2	9.8	16.2	15.6	16.0	13.7	19.0	16.6	15.2	15.6	22.2	21.5	18.1	16.5	12.6	17.4
	回転率・期間	総資本回転率	回	0.9	0.9	0.9	1.0	0.9	0.9	1.0	1.1	0.9	0.9	0.9	1.0	0.9	0.8	0.9	0.9	0.9
		固定資産回転率	回	1.5	1.3	1.6	2.0	1.6	1.5	1.8	2.1	1.6	1.5	1.7	2.3	1.5	1.4	1.7	1.7	1.6
		棚卸資産回転期間	月	0.7	0.7	0.6	0.9	0.7	0.7	0.6	0.7	0.7	0.6	0.7	0.7	0.7	0.7	0.8	0.7	0.7
	売上高比	売上高材料費率	%	18.9	17.9	20.3	18.7	17.6	16.3	18.9	18.0	17.2	16.1	18.5	17.2	18.2	17.6	16.9	16.5	17.2
		売上高人件費率	%	28.1	31.2	27.5	24.4	26.3	29.5	24.9	23.8	26.4	27.3	26.2	23.5	23.2	26.2	26.6	28.3	25.8
		売上高支払利息率	%	0.5	0.6	0.4	0.3	0.4	0.5	0.4	0.2	0.4	0.5	0.3	0.2	0.4	0.4	0.4	0.4	0.3
		売上高借入金残高比率	%	52.8	62.6	48.7	36.8	49.2	59.7	43.9	35.4	48.8	54.7	45.7	31.3	48.6	48.6	51.7	45.9	44.7
安全性		当座比率	%	146.4	111.0	185.9	147.4	177.5	167.8	224.4	166.6	196.7	192.5	240.4	207.9	197.9	178.9	171.7	251.0	230.7
		流動比率	%	223.8	164.9	269.7	252.7	257.0	238.3	311.7	270.3	276.1	259.1	327.9	311.9	288.5	253.8	242.5	340.1	315.2
		自己資本比率	%	22.7	15.6	24.0	31.7	24.4	19.1	25.2	33.4	26.4	22.6	26.5	36.8	29.6	24.8	23.7	28.7	29.5
		借入金依存度	%	46.8	54.3	44.9	38.0	45.2	53.5	42.3	37.7	42.2	47.8	39.5	32.2	41.5	40.6	45.3	40.5	38.3
		借入金支払利息率	%	0.9	0.9	0.9	0.7	0.8	0.9	0.8	0.7	0.8	0.8	0.7	0.7	0.9	0.8	0.8	0.8	0.8
償還能力		キャッシュフロー	百万円	6.4	5.1	5.7	7.0	9.6	9.7	9.0	8.9	10.6	10.0	10.1	11.4	6.6	10.1	13.5	16.4	11.2
		債務償還年数	年	2.1	4.2	1.9	0.8	1.2	2.0	0.8	0.5	0.8	1.5	0.4	-0.0	0.7	0.8	1.0	0.6	0.4
成長性		売上高増加率	%	-	-	-	-	10.6	9.1	12.1	8.8	3.3	8.1	-1.3	9.3	2.9	2.6	3.8	3.5	3.5
		経常利益増加率	%	-	-	-	-	298.3	1,072.1	553.1	76.2	26.0	25.5	31.6	40.8	22.8	11.1	24.8	46.9	33.5
損益分岐		損益分岐点売上高	百万円	53.1	55.0	56.7	38.2	51.8	52.4	54.4	38.5	51.1	54.9	49.6	39.4	24.2	44.4	65.4	106.4	49.2
		損益分岐点比率	%	95.4	98.6	97.0	89.0	84.1	86.1	83.0	82.4	80.3	83.4	76.6	77.1	78.5	80.0	80.4	81.5	76.6
		限界利益率	%	71.3	73.1	71.6	69.9	73.4	74.7	74.1	72.9	72.4	73.5	71.3	70.6	71.7	71.6	71.5	74.4	72.7
生産性		付加価値（日銀方式）	百万円	32.0	32.3	33.6	23.3	38.2	38.0	40.9	26.9	40.0	40.3	42.5	29.7	19.6	35.2	50.7	82.1	41.6
		労働分配率（労働生産性）	%	48.9	53.8	47.7	45.1	42.4	47.2	39.9	41.5	42.0	44.5	39.8	40.4	36.5	41.3	42.7	45.0	39.9

＊ハイフン（-）は①前年の数字がない、又は②分母がマイナスであるための計算不能値

平成28年農業経営動向分析　集計結果（法人）
【第1位部門：北海道畑作】

○３ヵ年経年比較（損益計算書）

＜単位：千円＞

決算年	H26	H27	H28	
属性	北海道	北海道	北海道	経常黒字
サンプル数	37	37	37	25
経営耕地面積（a）	7,695.6	7,715.6	7,976.9	8,538.7
売上高	74,675	83,296	77,338	87,539
売上原価	56,118	59,709	61,660	68,985
期首棚卸高	5,632	6,288	8,778	8,650
材料費	19,955	20,396	21,701	25,075
労務費	6,096	6,728	6,834	6,734
外注加工費	1,305	1,196	1,312	1,170
燃料動力費	2,278	1,072	1,242	1,350
賃借料・リース料	6,703	7,402	6,838	8,047
減価償却費	7,632	8,280	9,852	11,782
その他（売上原価）	11,700	15,820	10,553	12,377
他勘定振替高（△）	0	0	-13	0
当期仕入高	1,106	1,306	982	664
期末棚卸高（△）	-6,288	-8,778	-6,419	-6,865
売上総利益	18,557	23,587	15,678	18,554
販売費・一般管理費	19,732	20,695	21,577	21,484
販売手数料	902	829	621	351
人件費	12,187	12,652	13,475	15,362
役員報酬	8,472	9,553	10,046	11,320
賃借料・リース料	442	486	452	207
租税公課	860	973	899	892
減価償却費	1,245	1,061	1,322	436
その他（販売管理費）	4,097	4,693	4,808	4,236
営業利益	-1,176	2,893	-5,899	-2,930
営業外収益	4,939	7,689	10,819	13,428
営業外費用	1,662	938	882	521
支払利息・割引料	968	881	828	463
経常利益	2,101	9,644	4,038	9,977
特別損益	-1,776	-5,380	-4,694	-6,621
税引前当期純利益	325	4,264	-656	3,355
法人税等	335	393	408	528
税引後当期純利益	-9	3,871	-1,063	2,827
減価償却前	8,868	13,212	10,111	15,045

○３ヵ年経年比較（貸借対照表）

＜単位：千円＞

決算年	H26	H27	H28	
属性	北海道	北海道	北海道	経常黒字
サンプル数	37	37	37	25
資産計	108,872	115,305	119,919	114,172
流動資産	38,141	43,094	46,696	53,095
当座資産	25,723	29,212	31,995	37,224
現預金	24,127	27,549	30,338	35,810
売掛金	1,599	1,553	1,537	1,236
その他当座資産	-3	110	120	178
棚卸資産	6,288	8,778	6,419	6,865
未収金・未収収益	1,024	1,203	1,887	2,103
その他流動資産	5,471	3,903	6,397	6,905
貸倒引当金（△）	-364	-2	-3	-3
固定資産・繰延資産	70,731	72,210	73,224	61,077
有形固定資産	62,556	63,270	64,170	52,194
建物・構築物	17,888	18,237	18,368	16,294
機械装置・運搬具	24,843	25,587	24,625	27,378
果樹・家畜	672	0	0	0
土地	28,608	29,145	29,996	21,604
その他有形固定資産	-9,456	-9,699	-8,819	-13,082
無形固定資産・投資・繰延資産	8,175	8,940	9,053	8,883
負債計	125,251	127,416	132,796	102,761
流動負債	27,991	28,535	29,650	25,406
買掛金	240	382	222	7
短期借入金	13,742	11,297	11,851	6,755
未払金・未払費用	9,129	9,887	8,884	7,381
その他流動負債	4,880	6,969	8,694	11,264
固定負債	94,995	96,552	101,312	75,539
長期借入金	62,176	62,617	64,316	42,422
役員借入金	25,935	25,232	25,781	22,960
その他固定負債	6,884	8,703	11,215	10,156
特別法上の準備金	2,265	2,329	1,834	1,816
純資産計	-16,379	-12,112	-12,877	11,411
資本金	6,160	6,244	6,203	4,072
剰余金	-22,539	-18,356	-19,079	7,339
負債・純資産計	108,872	115,305	119,920	114,172

○３ヵ年経年比較（財務指標）

決算年				H26	H27	H28	
属性				北海道	北海道	北海道	経常黒字
サンプル数				37	37	37	25
収益性	規模（a）当たり	規模当たり売上高	千円	9.7	10.8	9.7	10.3
		規模当たり売上総利益	千円	2.4	3.1	2.0	2.2
		規模当たり経常利益	千円	0.3	1.2	0.5	1.2
		規模当たりキャッシュフロー	千円	1.2	1.7	1.3	1.8
	利益率	総資本経常利益率	%	1.9	8.4	3.4	8.7
		自己資本経常利益率	%	-	-	-	87.4
		売上高総利益率	%	24.8	28.3	20.3	21.2
		売上高営業利益率	%	-1.6	3.5	-7.6	-3.3
		売上高経常利益率	%	2.8	11.6	5.2	11.4
		売上高当期純利益率	%	-0.0	4.6	-1.4	3.2
		売上高キャッシュフロー比率	%	11.9	15.9	13.1	17.2
	回転率・期間	総資本回転率	回	0.7	0.7	0.6	0.8
		固定資産回転率	回	1.1	1.2	1.1	1.4
		棚卸資産回転期間	月	1.0	1.3	1.0	0.9
	売上高比	売上高材料費率	%	26.7	24.5	28.1	28.6
		売上高人件費率	%	24.5	23.3	26.3	25.2
		売上高支払利息率	%	1.3	1.1	1.1	0.5
		売上高借入金残高比率	%	101.7	88.7	98.5	56.2
安全性		当座比率	%	91.9	102.4	107.9	146.5
		流動比率	%	136.3	151.0	157.5	209.0
		自己資本比率	%	-15.0	-10.5	-10.7	10.0
		借入金依存度	%	69.7	64.1	63.5	43.1
		借入金支払利息率	%	1.3	1.2	1.1	0.9
償還能力		キャッシュフロー	百万円	8.9	13.2	10.1	15.0
		債務償還年数	年	5.7	3.4	4.4	0.8
成長性		売上高増加率	%	-	11.5	-7.2	-3.6
		経常利益増加率	%	-	359.0	-58.1	-27.5
損益分岐		損益分岐点売上高	百万円	71.6	70.3	71.1	72.3
		損益分岐点比率	%	95.9	84.4	91.9	82.6
		限界利益率	%	66.1	68.2	70.4	69.8
生産性		付加価値（日銀方式）	百万円	38.2	48.1	44.5	53.9
		労働分配率（労働生産性）	%	47.8	40.3	45.6	41.0

＊ハイフン（-）は①前年の数字がない、又は②分母がマイナスであるための計算不能値

平成28年農業経営動向分析　集計結果（法人）
【第1位部門：果樹】

○3ヵ年経年比較（損益計算書）

＜単位：千円＞

決算年	H26	H27	H28	
属性	全国	全国	全国	経常黒字
サンプル数	34	34	34	20
第1位品目作付面積（a）	641.0	650.0	651.5	734.9
売上高	75,913	80,605	84,145	85,084
売上原価	55,936	58,727	58,696	54,781
期首棚卸高	8,334	8,922	8,954	11,302
材料費	9,144	9,322	9,739	11,529
労務費	14,628	15,062	16,135	16,593
外注加工費	740	1,050	842	798
燃料動力費	1,531	1,220	898	1,339
賃借料・リース料	1,592	1,476	1,380	1,288
減価償却費	3,359	3,424	3,738	3,372
その他（売上原価）	6,278	8,145	7,325	7,500
他勘定振替高（△）	-839	-943	-1,042	-285
当期仕入高	20,091	20,003	19,451	11,506
期末棚卸高（△）	-8,922	-8,954	-8,724	-10,160
売上総利益	19,977	21,878	25,448	30,304
販売費・一般管理費	23,177	24,037	24,871	26,680
販売手数料	2,326	1,648	1,629	1,847
人件費	10,142	11,042	11,191	10,805
役員報酬	4,317	4,531	4,448	3,892
賃借料・リース料	597	638	710	640
租税公課	888	1,044	1,293	1,513
減価償却費	1,428	1,086	1,195	1,544
その他（販売管理費）	7,797	8,580	8,853	10,331
営業利益	-3,199	-2,159	578	3,623
営業外収益	3,960	2,394	1,902	2,603
営業外費用	1,142	1,152	1,476	644
支払利息・割引料	944	968	1,376	548
経常利益	-382	-917	1,004	5,582
特別損益	-1,070	-370	355	331
税引前当期純利益	-1,451	-1,287	1,359	5,913
法人税等	228	322	273	379
税引後当期純利益	-1,679	-1,609	1,085	5,535
減価償却前	3,108	2,901	6,018	10,450

○3ヵ年経年比較（貸借対照表）

＜単位：千円＞

決算年	H26	H27	H28	
属性	全国	全国	全国	経常黒字
サンプル数	34	34	34	20
資産計	84,863	88,025	96,959	96,760
流動資産	29,112	29,529	33,815	33,044
当座資産	15,501	15,952	21,325	18,681
現預金	8,599	9,824	11,556	14,502
売掛金	6,902	6,128	9,769	4,179
その他当座資産	0	-0	0	0
棚卸資産	8,922	8,954	8,724	10,160
未収金・未収収益	2,621	2,121	1,027	1,044
その他流動資産	2,076	2,512	2,745	3,170
貸倒引当金（△）	-8	-10	-6	-11
固定資産・繰延資産	55,751	58,496	63,144	63,716
有形固定資産	51,516	54,605	59,252	59,243
建物・構築物	25,891	27,826	33,889	36,080
機械装置・運搬具	8,335	7,755	7,767	9,198
果樹・家畜	10,361	10,200	8,616	8,622
土地	18,432	19,226	20,057	24,019
その他有形固定資産	-11,503	-10,401	-11,077	-18,675
無形固定資産・投資・繰延資産	4,235	3,891	3,891	4,473
負債計	79,579	83,606	90,948	74,054
流動負債	27,348	32,725	23,999	21,486
買掛金	9,241	9,847	7,520	9,104
短期借入金	13,778	18,432	10,405	6,966
未払金・未払費用	3,447	3,115	3,830	2,435
その他流動負債	882	1,330	2,244	2,981
固定負債	52,231	50,865	66,933	52,541
長期借入金	45,455	43,710	57,485	42,179
役員借入金	5,872	6,209	8,402	8,785
その他固定負債	905	947	1,046	1,578
特別法上の準備金	0	16	16	27
純資産計	5,284	4,419	6,011	22,706
資本金	11,531	11,872	12,002	13,186
剰余金	-6,248	-7,453	-5,991	9,520
負債・純資産計	84,863	88,025	96,959	96,760

○3ヵ年経年比較（財務指標）

決算年			H26	H27	H28	
属性			全国	全国	全国	経常黒字
サンプル数			34	34	34	20
収益性	規模（a）当たり	規模当たり売上高	千円	118.4	124.0	129.2	115.8
		規模当たり売上総利益	千円	31.2	33.7	39.1	41.2
		規模当たり経常利益	千円	-0.6	-1.4	1.5	7.6
		規模当たりキャッシュフロー	千円	4.8	4.5	9.2	14.2
	利益率	総資本経常利益率	%	-0.4	-1.0	1.0	5.8
		自己資本経常利益率	%	-7.2	-20.7	16.7	24.6
		売上高総利益率	%	26.3	27.1	30.2	35.6
		売上高営業利益率	%	-4.2	-2.7	0.7	4.3
		売上高経常利益率	%	-0.5	-1.1	1.2	6.6
		売上高当期純利益率	%	-2.2	-2.0	1.3	6.5
		売上高キャッシュフロー比率	%	4.1	3.6	7.2	12.3
	回転率・期間	総資本回転率	回	0.9	0.9	0.9	0.9
		固定資産回転率	回	1.4	1.4	1.3	1.3
		棚卸資産回転期間	月	1.4	1.3	1.2	1.4
	売上高比	売上高材料費率	%	12.0	11.6	11.6	13.6
		売上高人件費率	%	32.6	32.4	32.5	32.2
		売上高支払利息率	%	1.2	1.2	1.6	0.6
		売上高借入金残高比率	%	78.0	77.1	80.7	57.8
安全性		当座比率	%	56.7	48.7	88.9	86.9
		流動比率	%	106.5	90.2	140.9	153.8
		自己資本比率	%	6.2	5.0	6.2	23.5
		借入金依存度	%	69.8	70.6	70.0	50.8
		借入金支払利息率	%	1.6	1.6	2.0	1.1
償還能力		キャッシュフロー	百万円	3.1	2.9	6.0	10.4
		債務償還年数	年	17.0	19.3	9.0	3.8
成長性		売上高増加率	%	-	6.2	4.4	2.1
		経常利益増加率	%	-	-	-	127.4
損益分岐		損益分岐点売上高	百万円	76.6	82.1	82.6	77.0
		損益分岐点比率	%	100.8	101.9	98.1	90.5
		限界利益率	%	57.7	60.8	63.5	71.8
生産性		付加価値（日銀方式）	百万円	33.2	33.8	38.0	41.9
		労働分配率（労働生産性）	%	74.6	77.2	71.9	65.4

＊ハイフン（-）は①前年の数字がない、又は②分母がマイナスであるための計算不能値

平成28年農業経営動向分析　集計結果（法人）
【第1位部門：露地野菜】

○3ヵ年経年比較（損益計算書）

＜単位：千円＞

決算年	H26	H27	H28	
属性	全国	全国	全国	経常黒字
サンプル数	64	64	64	46
第1位品目作付面積（a）	1,911.9	1,688.4	1,719.1	1,322.7
売上高	99,810	112,660	113,703	116,458
売上原価	68,518	77,504	78,048	72,569
期首棚卸高	6,235	7,020	6,842	7,417
材料費	19,330	19,948	19,049	19,947
労務費	20,011	23,233	24,171	22,140
外注加工費	1,701	2,072	2,440	2,000
燃料動力費	2,435	1,706	1,276	1,537
賃借料・リース料	4,529	4,957	4,171	4,318
減価償却費	4,926	6,285	6,896	5,273
その他（売上原価）	12,411	14,567	17,555	15,738
他勘定振替高（△）	-201	-0	-12	0
当期仕入高	4,160	4,559	3,904	3,591
期末棚卸高（△）	-7,020	-6,842	-8,244	-9,393
売上総利益	31,292	35,156	35,656	43,889
販売費・一般管理費	32,822	34,736	37,155	39,675
販売手数料	3,302	3,402	3,237	4,301
人件費	16,360	17,026	17,379	18,277
役員報酬	8,724	8,730	8,972	8,503
賃借料・リース料	1,570	1,774	1,918	2,281
租税公課	1,424	2,114	2,107	2,270
減価償却費	2,071	1,369	2,283	1,744
その他（販売管理費）	8,096	9,051	10,230	10,802
営業利益	-1,531	420	-1,500	4,214
営業外収益	4,305	6,229	6,565	6,255
営業外費用	817	996	879	795
支払利息・割引料	715	741	645	473
経常利益	1,957	5,653	4,187	9,674
特別損益	430	-2,989	-1,802	-1,326
税引前当期純利益	2,387	2,664	2,385	8,348
法人税等	342	502	716	890
税引後当期純利益	2,045	2,162	1,669	7,458
減価償却前	9,042	9,816	10,848	14,475

○3ヵ年経年比較（貸借対照表）

＜単位：千円＞

決算年	H26	H27	H28	
属性	全国	全国	全国	経常黒字
サンプル数	64	64	64	46
資産計	94,613	100,117	111,239	95,216
流動資産	33,400	34,981	39,496	40,866
当座資産	18,707	20,134	23,628	25,349
現預金	12,877	15,120	18,729	19,436
売掛金	5,430	4,589	4,842	5,834
その他当座資産	400	425	57	79
棚卸資産	7,020	6,842	8,244	9,393
未収金・未収収益	1,268	1,098	1,382	1,211
その他流動資産	6,447	6,937	6,277	4,930
貸倒引当金（△）	-41	-31	-34	-17
固定資産・繰延資産	61,213	65,137	71,743	54,350
有形固定資産	56,580	59,978	66,035	50,007
建物・構築物	18,549	19,812	24,936	19,182
機械装置・運搬具	15,961	16,433	17,912	16,151
果樹・家畜	197	167	182	253
土地	26,463	27,579	28,941	19,765
その他有形固定資産	-4,590	-4,013	-5,935	-5,344
無形固定資産・投資・繰延資産	4,633	5,158	5,707	4,343
負債計	92,560	95,386	102,534	78,738
流動負債	33,915	36,070	36,996	24,384
買掛金	3,585	3,550	3,576	4,288
短期借入金	7,942	8,270	9,741	10,072
未払金・未払費用	7,823	7,524	6,860	5,504
その他流動負債	14,564	16,726	16,819	4,520
固定負債	58,125	58,808	64,823	53,358
長期借入金	38,435	39,043	49,265	37,367
役員借入金	13,394	11,865	8,047	7,344
その他固定負債	6,296	7,901	7,511	8,647
特別法上の準備金	520	508	716	996
純資産計	2,053	4,731	8,705	16,478
資本金	6,537	6,927	7,315	7,368
剰余金	-4,483	-2,196	1,389	9,110
負債・純資産計	94,613	100,117	111,239	95,216

○3ヵ年経年比較（財務指標）

決算年				H26	H27	H28	
属性				全国	全国	全国	経常黒字
サンプル数				64	64	64	46
収益性	規模（a）当たり	規模当たり売上高	千円	52.2	66.7	66.1	88.0
		規模当たり売上総利益	千円	16.4	20.8	20.7	33.2
		規模当たり経常利益	千円	1.0	3.3	2.4	7.3
		規模当たりキャッシュフロー	千円	4.7	5.8	6.3	10.9
	利益率	総資本経常利益率	%	2.1	5.6	3.8	10.2
		自己資本経常利益率	%	95.3	119.5	48.1	58.7
		売上高総利益率	%	31.4	31.2	31.4	37.7
		売上高営業利益率	%	-1.5	0.4	-1.3	3.6
		売上高経常利益率	%	2.0	5.0	3.7	8.3
		売上高当期純利益率	%	2.0	1.9	1.5	6.4
		売上高キャッシュフロー比率	%	9.1	8.7	9.5	12.4
	回転率・期間	総資本回転率	回	1.1	1.1	1.0	1.2
		固定資産回転率	回	1.6	1.7	1.6	2.1
		棚卸資産回転期間	月	0.8	0.7	0.9	1.0
	売上高比	売上高材料費率	%	19.4	17.7	16.8	17.1
		売上高人件費率	%	36.4	35.7	36.5	34.7
		売上高支払利息率	%	0.7	0.7	0.6	0.4
		売上高借入金残高比率	%	46.5	42.0	51.9	40.7
安全性		当座比率	%	55.2	55.8	63.9	104.0
		流動比率	%	98.5	97.0	106.8	167.6
		自己資本比率	%	2.2	4.7	7.8	17.3
		借入金依存度	%	49.0	47.3	53.0	49.8
		借入金支払利息率	%	1.5	1.6	1.1	1.0
償還能力		キャッシュフロー	百万円	9.0	9.8	10.8	14.5
		債務償還年数	年	3.5	3.2	3.6	1.8
成長性		売上高増加率	%	-	12.9	0.9	4.3
		経常利益増加率	%	-	188.8	-25.9	73.1
損益分岐		損益分岐点売上高	百万円	97.1	105.1	108.3	104.1
		損益分岐点比率	%	97.3	93.3	95.3	89.4
		限界利益率	%	71.5	75.1	75.3	75.1
生産性		付加価値（日銀方式）	百万円	53.6	63.2	63.8	66.4
		労働分配率（労働生産性）	%	67.9	63.7	65.2	60.8

＊ハイフン（-）は①前年の数字がない、又は②分母がマイナスであるための計算不能値

平成28年農業経営動向分析　集計結果（法人）
【第1位部門：施設野菜】

○3ヵ年経年比較（損益計算書）

＜単位：千円＞

決算年	H26	H27	H28	
属性	全国	全国	全国	経常黒字
サンプル数	60	60	60	41
第1位品目栽培面積（㎡）	18,501.0	19,588.8	19,835.7	21,402.9
売上高	116,340	128,861	134,006	139,037
売上原価	83,036	89,025	92,838	94,866
期首棚卸高	4,688	4,844	5,169	4,342
材料費	12,532	13,799	13,412	13,014
労務費	28,358	31,038	33,530	33,664
外注加工費	2,723	4,413	4,404	4,768
燃料動力費	9,417	6,742	4,480	4,832
賃借料・リース料	3,159	3,211	3,071	2,796
減価償却費	10,519	10,817	10,843	10,282
その他（売上原価）	11,838	14,305	18,706	17,139
他勘定振替高（△）	-273	-51	-318	0
当期仕入高	4,918	5,078	6,527	8,608
期末棚卸高（△）	-4,844	-5,169	-6,985	-4,580
売上総利益	33,304	39,836	41,168	44,171
販売費・一般管理費	39,257	42,774	44,340	39,435
販売手数料	6,576	4,793	3,853	3,129
人件費	14,925	15,791	17,562	16,075
役員報酬	7,463	7,502	8,209	9,708
賃借料・リース料	977	1,059	1,178	920
租税公課	1,373	1,543	1,555	1,625
減価償却費	2,572	2,869	2,295	329
その他（販売管理費）	12,835	16,719	17,896	17,358
営業利益	-5,954	-2,938	-3,172	4,736
営業外収益	5,350	4,443	4,845	4,633
営業外費用	1,278	1,231	1,377	993
支払利息・割引料	1,139	1,025	1,241	845
経常利益	-1,882	274	297	8,376
特別損益	1,046	-1,629	1	95
税引前当期純利益	-836	-1,355	297	8,471
法人税等	173	281	451	1,320
税引後当期純利益	-1,009	-1,636	-154	7,150
減価償却前	12,082	12,051	12,984	17,761

○3ヵ年経年比較（貸借対照表）

＜単位：千円＞

決算年	H26	H27	H28	
属性	全国	全国	全国	経常黒字
サンプル数	60	60	60	41
資産計	131,577	152,373	151,210	115,779
流動資産	38,935	42,940	41,027	41,568
当座資産	24,160	27,718	27,318	28,843
現預金	16,463	19,749	18,307	19,184
売掛金	7,692	7,969	9,011	9,659
その他当座資産	5	0	-0	-0
棚卸資産	4,844	5,169	6,985	4,580
未収金・未収収益	4,190	4,728	2,411	2,119
その他流動資産	5,764	5,343	4,338	6,061
貸倒引当金（△）	-24	-19	-24	-35
固定資産・繰延資産	92,642	109,434	110,183	74,211
有形固定資産	86,096	102,647	102,474	66,091
建物・構築物	56,699	57,864	59,643	35,806
機械装置・運搬具	18,069	20,692	30,661	16,056
果樹・家畜	483	422	414	78
土地	13,182	13,770	14,541	13,824
その他有形固定資産	-2,337	9,898	-2,786	327
無形固定資産・投資・繰延資産	6,546	6,787	7,709	8,120
負債計	135,977	157,530	154,986	108,259
流動負債	39,541	33,236	43,283	26,965
買掛金	3,084	3,255	3,294	3,809
短期借入金	17,232	14,221	22,707	8,550
未払金・未払費用	14,487	10,205	10,599	11,295
その他流動負債	4,738	5,555	6,683	3,310
固定負債	96,437	124,294	111,703	81,294
長期借入金	82,535	108,504	98,027	67,258
役員借入金	11,453	10,394	10,515	11,648
その他固定負債	2,449	5,396	3,161	2,389
特別法上の準備金	0	0	0	0
純資産計	-4,417	-5,173	-3,776	7,520
資本金	13,873	14,414	16,081	9,643
剰余金	-18,291	-19,587	-19,856	-2,123
負債・純資産計	131,560	152,357	151,210	115,779

○3ヵ年経年比較（財務指標）

決算年		H26	H27	H28	
属性		全国	全国	全国	経常黒字
サンプル数		60	60	60	41
収益性 規模（当たり）	規模当たり売上高 千円	6.3	6.6	6.8	6.5
	規模当たり売上総利益 千円	1.8	2.0	2.1	2.1
	規模当たり経常利益 千円	-0.1	0.0	0.0	0.4
	規模当たりキャッシュフロー 千円	0.7	0.6	0.7	0.8
収益性 利益率	総資本経常利益率 %	-1.4	0.2	0.2	7.2
	自己資本経常利益率 %	-	-	-	111.4
	売上高総利益率 %	28.6	30.9	30.7	31.8
	売上高営業利益率 %	-5.1	-2.3	-2.4	3.4
	売上高経常利益率 %	-1.6	0.2	0.2	6.0
	売上高当期純利益率 %	-0.9	-1.3	-0.1	5.1
	売上高キャッシュフロー比率 %	10.4	9.4	9.7	12.8
収益性 回転率・期間	総資本回転率 回	0.9	0.8	0.9	1.2
	固定資産回転率 回	1.3	1.2	1.2	1.9
	棚卸資産回転期間 月	0.5	0.5	0.6	0.4
収益性 売上高比	売上高材料費率 %	10.8	10.7	10.0	9.4
	売上高人件費率 %	37.2	36.3	38.1	35.8
	売上高支払利息率 %	1.0	0.8	0.9	0.6
	売上高借入金残高比率 %	85.8	95.2	90.1	54.5
安全性	当座比率 %	61.1	83.4	63.1	107.0
	流動比率 %	98.5	129.2	94.8	154.2
	自己資本比率 %	-3.4	-3.4	-2.5	6.5
	借入金依存度 %	75.8	80.5	79.8	65.5
	借入金支払利息率 %	1.1	0.8	1.0	1.1
償還能力	キャッシュフロー 百万円	12.1	12.1	13.0	17.8
	債務償還年数 年	6.5	8.2	7.4	2.9
成長性	売上高増加率 %	-	10.8	4.0	6.1
	経常利益増加率 %	-	-	8.1	129.6
損益分岐	損益分岐点売上高 百万円	118.9	128.5	133.6	128.3
	損益分岐点比率 %	102.2	99.7	99.7	92.2
	限界利益率 %	74.4	76.4	77.1	77.4
生産性	付加価値（日銀方式） 百万円	61.1	67.6	71.6	74.9
	労働分配率（労働生産性） %	70.8	69.2	71.4	66.4

＊ハイフン（-）は①前年の数字がない、又は②分母がマイナスであるための計算不能値

平成28年農業経営動向分析　集計結果（法人）
【第1位部門：施設花き】

○3ヵ年経年比較（損益計算書）

＜単位：千円＞

決算年	H26	H27	H28	
属性	全国	全国	全国	経常黒字
サンプル数	25	25	25	16
第1位品目栽培面積（㎡）	8,950.8	8,950.3	8,344.3	9,720.1
売上高	107,105	105,989	104,722	109,972
売上原価	78,763	79,146	75,836	74,153
期首棚卸高	12,586	12,316	12,010	13,953
材料費	25,809	22,276	22,139	20,435
労務費	21,185	21,833	21,168	22,943
外注加工費	7,057	6,265	5,503	6,399
燃料動力費	7,881	5,506	4,062	3,066
賃借料・リース料	2,689	2,193	1,673	1,899
減価償却費	4,393	5,101	4,956	3,843
その他（売上原価）	7,586	12,634	12,960	12,632
他勘定振替高（△）	0	0	0	0
当期仕入高	1,891	3,031	2,953	2,972
期末棚卸高（△）	-12,316	-12,010	-11,590	-13,988
売上総利益	28,342	26,844	28,886	35,819
販売費・一般管理費	30,742	31,227	29,989	32,734
販売手数料	5,174	4,165	3,688	2,553
人件費	10,874	10,773	10,389	11,480
役員報酬	7,929	7,511	7,651	8,369
賃借料・リース料	827	870	965	1,117
租税公課	806	880	1,191	1,420
減価償却費	3,109	3,642	2,109	2,070
その他（販売管理費）	9,952	10,897	11,647	14,094
営業利益	-2,400	-4,383	-1,103	3,086
営業外収益	2,735	3,061	2,982	2,949
営業外費用	792	860	906	828
支払利息・割引料	702	707	761	695
経常利益	-458	-2,182	973	5,206
特別損益	1,672	3,298	2,493	1,309
税引前当期純利益	1,214	1,117	3,466	6,515
法人税等	410	501	375	542
税引後当期純利益	804	616	3,091	5,973
減価償却前	8,307	9,359	10,156	11,885

○3ヵ年経年比較（貸借対照表）

＜単位：千円＞

決算年	H26	H27	H28	
属性	全国	全国	全国	経常黒字
サンプル数	25	25	25	16
資産計	93,826	99,537	103,829	104,662
流動資産	49,513	44,982	47,795	45,886
当座資産	28,570	22,366	25,326	28,007
現預金	15,290	10,757	13,424	14,516
売掛金	13,276	11,546	11,799	13,329
その他当座資産	4	64	103	161
棚卸資産	12,316	12,010	11,590	13,988
未収金・未収収益	586	1,265	568	354
その他流動資産	8,093	9,386	10,369	3,580
貸倒引当金（△）	-51	-46	-58	-43
固定資産・繰延資産	44,313	54,556	56,034	58,776
有形固定資産	38,128	48,342	49,881	50,668
建物・構築物	25,131	28,653	29,897	26,974
機械装置・運搬具	9,371	17,803	18,499	20,754
果樹・家畜	501	231	494	604
土地	11,149	12,477	12,930	14,743
その他有形固定資産	-8,023	-10,822	-11,939	-12,407
無形固定資産・投資・繰延資産	6,185	6,214	6,153	8,108
負債計	85,419	90,563	90,440	85,897
流動負債	29,014	28,889	27,999	30,760
買掛金	7,270	8,455	5,014	4,043
短期借入金	13,652	12,736	13,832	16,278
未払金・未払費用	6,793	6,271	6,800	7,274
その他流動負債	1,299	1,427	2,353	3,165
固定負債	56,405	61,674	62,441	55,137
長期借入金	37,267	43,928	34,051	25,531
役員借入金	17,456	16,296	26,293	27,320
その他固定負債	1,682	1,450	2,097	2,286
特別法上の準備金	0	0	0	0
純資産計	8,408	8,974	13,389	18,765
資本金	6,540	6,540	6,540	8,056
剰余金	1,868	2,434	6,849	10,709
負債・純資産計	93,826	99,537	103,829	104,662

○3ヵ年経年比較（財務指標）

決算年			H26	H27	H28	
属性			全国	全国	全国	経常黒字
サンプル数			25	25	25	16
収益性	規模（1㎡）当たり	規模当たり売上高	千円	12.0	11.8	12.6	11.3
		規模当たり売上総利益	千円	3.2	3.0	3.5	3.7
		規模当たり経常利益	千円	-0.1	-0.2	0.1	0.5
		規模当たりキャッシュフロー	千円	0.9	1.0	1.2	1.2
	利益率	総資本経常利益率	%	-0.5	-2.2	0.9	5.0
		自己資本経常利益率	%	-5.4	-24.3	7.3	27.7
		売上高総利益率	%	26.5	25.3	27.6	32.6
		売上高営業利益率	%	-2.2	-4.1	-1.1	2.8
		売上高経常利益率	%	-0.4	-2.1	0.9	4.7
		売上高当期純利益率	%	0.8	0.6	3.0	5.4
		売上高キャッシュフロー比率	%	7.8	8.8	9.7	10.8
	回転率・期間	総資本回転率	回	1.1	1.1	1.0	1.1
		固定資産回転率	回	2.4	1.9	1.9	1.9
		棚卸資産回転期間	月	1.4	1.4	1.3	1.5
	売上高比	売上高材料費率	%	24.1	21.0	21.1	18.6
		売上高人件費率	%	29.9	30.8	30.1	31.3
		売上高支払利息率	%	0.7	0.7	0.7	0.6
		売上高借入金残高比率	%	47.5	53.5	45.7	38.0
安全性		当座比率	%	98.5	77.4	90.5	91.0
		流動比率	%	170.7	155.7	170.7	149.2
		自己資本比率	%	9.0	9.0	12.9	17.9
		借入金依存度	%	54.3	56.9	46.1	39.9
		借入金支払利息率	%	1.4	1.2	1.6	1.7
償還能力		キャッシュフロー	百万円	8.3	9.4	10.2	11.9
		債務償還年数	年	3.6	4.6	2.7	1.5
成長性		売上高増加率	%	-	-1.0	-1.2	-0.6
		経常利益増加率	%	-	-	-	-
損益分岐		損益分岐点売上高	百万円	107.9	109.4	103.3	102.6
		損益分岐点比率	%	100.7	103.2	98.6	93.3
		限界利益率	%	60.4	65.3	67.3	70.1
生産性		付加価値（日銀方式）	百万円	44.1	43.8	44.2	50.7
		労働分配率（労働生産性）	%	72.7	74.4	71.4	67.9

＊ハイフン（-）は①前年の数字がない、又は②分母がマイナスであるための計算不能値

平成28年農業経営動向分析　集計結果（法人）
【第1位部門：茶】

○3ヵ年経年比較（損益計算書）

＜単位：千円＞

決算年	H26	H27	H28	
属性	全国	全国	全国	経常黒字
サンプル数	28	28	28	22
茶園面積（a）	2,522.5	2,548.9	2,432.1	2,571.0
売上高	118,839	121,023	142,520	152,892
売上原価	88,594	85,357	99,069	99,999
期首棚卸高	2,747	2,878	3,285	3,700
材料費	33,722	30,094	32,619	34,387
労務費	16,795	16,995	18,247	20,067
外注加工費	1,704	970	917	888
燃料動力費	14,447	8,509	6,209	6,478
賃借料・リース料	2,122	2,119	2,245	2,593
減価償却費	9,550	9,630	11,039	10,521
その他（売上原価）	9,733	15,829	19,945	23,180
他勘定振替高（△）	-379	-317	-342	-435
当期仕入高	1,031	1,936	7,672	1,681
期末棚卸高（△）	-2,878	-3,285	-2,768	-3,061
売上総利益	30,245	35,666	43,451	52,893
販売費・一般管理費	45,646	43,376	33,058	37,461
販売手数料	2,153	953	1,176	1,310
人件費	11,904	11,562	12,239	13,236
役員報酬	8,723	8,306	8,218	9,021
賃借料・リース料	723	719	785	985
租税公課	1,981	2,109	3,052	3,456
減価償却費	20,552	18,648	5,885	7,084
その他（販売管理費）	8,334	9,385	9,922	11,390
営業利益	-15,401	-7,710	10,393	15,432
営業外収益	2,890	2,494	1,466	2,618
営業外費用	1,919	2,068	2,211	2,216
支払利息・割引料	1,496	1,707	1,830	1,743
経常利益	-14,430	-7,285	9,648	15,834
特別損益	3,678	3,383	4,205	3,006
税引前当期純利益	-10,752	-3,901	13,853	18,840
法人税等	655	582	2,060	2,604
税引後当期純利益	-11,407	-4,483	11,793	16,236
減価償却前	18,694	23,795	28,717	33,841

○3ヵ年経年比較（貸借対照表）

＜単位：千円＞

決算年	H26	H27	H28	
属性	全国	全国	全国	経常黒字
サンプル数	28	28	28	22
資産計	220,154	220,640	242,927	261,342
流動資産	50,438	38,357	51,052	55,889
当座資産	40,210	28,902	40,938	44,465
現預金	37,436	24,303	34,965	39,199
売掛金	2,617	4,326	5,734	5,005
その他当座資産	158	274	239	261
棚卸資産	2,878	3,285	2,768	3,061
未収金・未収収益	3,385	945	928	875
その他流動資産	3,967	5,227	6,460	7,535
貸倒引当金（△）	-3	-2	-42	-47
固定資産・繰延資産	169,717	182,283	191,875	205,453
有形固定資産	158,209	165,532	175,862	186,074
建物・構築物	38,994	39,764	47,584	53,396
機械装置・運搬具	52,992	55,342	57,433	61,762
果樹・家畜	23,553	20,816	23,726	15,256
土地	42,776	44,464	46,452	51,166
その他有形固定資産	-106	5,146	667	4,494
無形固定資産・投資・繰延資産	11,507	16,751	16,013	19,379
負債計	205,001	210,133	220,763	226,845
流動負債	58,538	41,536	49,589	32,831
買掛金	1,789	2,953	3,809	3,393
短期借入金	39,064	27,197	28,986	13,396
未払金・未払費用	16,466	9,981	11,726	9,937
その他流動負債	1,219	1,404	5,068	6,106
固定負債	146,463	168,597	171,174	194,013
長期借入金	128,532	150,397	155,207	177,473
役員借入金	16,310	16,604	13,934	14,240
その他固定負債	1,621	1,597	2,034	2,300
特別法上の準備金	0	0	0	0
純資産計	15,153	10,507	22,163	34,497
資本金	10,849	11,054	11,375	11,411
剰余金	4,304	-547	10,788	23,086
負債・純資産計	220,154	220,640	242,926	261,341

○3ヵ年経年比較（財務指標）

決算年				H26	H27	H28	
属性				全国	全国	全国	経常黒字
サンプル数				28	28	28	22
収益性	規模（a）当たり	規模当たり売上高	千円	47.1	47.5	58.6	59.5
		規模当たり売上総利益	千円	12.0	14.0	17.9	20.6
		規模当たり経常利益	千円	-5.7	-2.9	4.0	6.2
		規模当たりキャッシュフロー	千円	7.4	9.3	11.8	13.2
	利益率	総資本経常利益率	%	-6.6	-3.3	4.0	6.1
		自己資本経常利益率	%	-95.2	-69.3	43.5	45.9
		売上高総利益率	%	25.5	29.5	30.5	34.6
		売上高営業利益率	%	-13.0	-6.4	7.3	10.1
		売上高経常利益率	%	-12.1	-6.0	6.8	10.4
		売上高当期純利益率	%	-9.6	-3.7	8.3	10.6
		売上高キャッシュフロー比率	%	15.7	19.7	20.1	22.1
	回転率・期間	総資本回転率	回	0.5	0.5	0.6	0.6
		固定資産回転率	回	0.7	0.7	0.7	0.7
		棚卸資産回転期間	月	0.3	0.3	0.2	0.2
	売上高比	売上高材料費率	%	28.4	24.9	22.9	22.5
		売上高人件費率	%	24.2	23.6	21.4	21.8
		売上高支払利息率	%	1.3	1.4	1.3	1.1
		売上高借入金残高比率	%	141.0	146.7	129.2	124.8
安全性		当座比率	%	68.7	69.6	82.6	135.4
		流動比率	%	86.2	92.3	103.0	170.2
		自己資本比率	%	6.9	4.8	9.1	13.2
		借入金依存度	%	76.1	80.5	75.8	73.0
		借入金支払利息率	%	0.9	1.0	1.0	0.9
償還能力		キャッシュフロー	百万円	18.7	23.8	28.7	33.8
		債務償還年数	年	6.9	6.4	5.1	4.4
成長性		売上高増加率	%	-	1.8	17.8	15.6
		経常利益増加率	%	-	-	-	-
損益分岐		損益分岐点売上高	百万円	144.0	132.1	128.0	130.6
		損益分岐点比率	%	121.2	109.1	89.8	85.4
		限界利益率	%	57.1	65.4	67.1	72.0
生産性		付加価値（日銀方式）	百万円	50.7	56.2	65.0	75.5
		労働分配率（労働生産性）	%	56.6	50.8	46.9	44.1

＊ハイフン（-）は①前年の数字がない、又は②分母がマイナスであるための計算不能値

平成28年農業経営動向分析　集計結果（法人）
【第1位部門：きのこ】

○３ヵ年経年比較（損益計算書）

＜単位：千円＞

決算年	H26	H27	H28	
属性	全国	全国	全国	経常黒字
サンプル数	23	23	23	16
第1位品目出荷数量（kg）	413,182.0	419,166.3	457,465.4	475,388.2
売上高	285,037	297,677	293,947	322,759
売上原価	220,906	219,786	225,143	233,723
期首棚卸高	20,981	18,798	19,223	24,044
材料費	67,761	69,286	70,920	68,690
労務費	65,999	67,234	69,818	72,624
外注加工費	5,863	5,702	5,742	7,654
燃料動力費	31,035	21,516	15,252	19,378
賃借料・リース料	3,684	3,941	3,634	3,937
減価償却費	16,326	15,104	17,777	21,440
その他（売上原価）	26,917	36,266	42,291	40,745
他勘定振替高（△）	0	-43	-43	-63
当期仕入高	1,136	1,206	955	1,373
期末棚卸高（△）	-18,798	-19,223	-20,424	-26,099
売上総利益	64,131	77,891	68,803	89,036
販売費・一般管理費	50,371	54,041	51,868	58,385
販売手数料	10,162	8,568	7,478	9,136
人件費	14,949	15,088	15,231	17,984
役員報酬	9,205	9,625	9,759	11,058
賃借料・リース料	1,197	1,749	1,346	1,719
租税公課	2,019	1,778	1,744	2,137
減価償却費	2,654	3,931	1,618	458
その他（販売管理費）	19,390	22,926	24,452	26,951
営業利益	13,760	23,850	16,935	30,651
営業外収益	5,274	4,500	3,647	3,590
営業外費用	3,449	2,465	1,921	2,376
支払利息・割引料	2,849	2,365	1,842	2,281
経常利益	15,586	25,885	18,661	31,865
特別損益	-2,838	1,616	3,468	2,483
税引前当期純利益	12,748	27,500	22,130	34,348
法人税等	3,290	3,440	3,029	4,300
税引後当期純利益	9,458	24,060	19,101	30,048
減価償却前	28,438	43,095	38,495	51,946

○３ヵ年経年比較（貸借対照表）

＜単位：千円＞

決算年	H26	H27	H28	
属性	全国	全国	全国	経常黒字
サンプル数	23	23	23	16
資産計	283,532	306,138	310,343	362,585
流動資産	103,182	120,974	115,549	133,601
当座資産	68,790	86,132	80,471	93,007
現預金	55,417	73,264	66,765	75,716
売掛金	13,372	12,868	13,706	17,291
その他当座資産	0	0	-0	0
棚卸資産	18,798	19,223	20,424	26,099
未収金・未収収益	799	1,450	1,426	1,864
その他流動資産	14,827	14,196	13,261	12,677
貸倒引当金（△）	-31	-27	-32	-46
固定資産・繰延資産	180,350	185,164	194,793	228,984
有形固定資産	164,381	174,618	183,545	214,554
建物・構築物	109,370	117,354	118,529	138,177
機械装置・運搬具	29,629	29,363	33,550	43,766
果樹・家畜	0	1	0	0
土地	17,600	20,363	20,459	24,670
その他有形固定資産	7,781	7,537	11,007	7,941
無形固定資産・投資・繰延資産	15,969	10,546	11,248	14,430
負債計	278,472	284,431	279,338	304,476
流動負債	67,274	54,662	58,212	71,387
買掛金	8,198	11,892	9,835	8,070
短期借入金	36,221	23,233	31,206	42,531
未払金・未払費用	17,380	13,636	12,320	14,470
その他流動負債	5,476	5,902	4,851	6,315
固定負債	211,198	229,768	197,349	198,910
長期借入金	175,529	189,061	181,266	194,218
役員借入金	10,316	12,359	12,099	2,955
その他固定負債	25,354	28,349	3,983	1,737
特別法上の準備金	0	0	23,777	34,179
純資産計	5,060	21,794	31,005	58,109
資本金	14,726	14,500	14,500	15,719
剰余金	-9,666	7,294	16,505	42,390
負債・純資産計	283,532	306,225	310,343	362,585

○３ヵ年経年比較（財務指標）

決算年			H26	H27	H28	
属性			全国	全国	全国	経常黒字
サンプル数			23	23	23	16
収益性	規模（t）当たり	規模当たり売上高	千円	689.9	710.2	642.6	678.9
		規模当たり売上総利益	千円	155.2	185.8	150.4	187.3
		規模当たり経常利益	千円	37.7	61.8	40.8	67.0
		規模当たりキャッシュフロー	千円	68.8	102.8	84.1	109.3
	利益率	総資本経常利益率	%	5.5	8.5	6.0	8.8
		自己資本経常利益率	%	308.0	118.8	60.2	54.8
		売上高総利益率	%	22.5	26.2	23.4	27.6
		売上高営業利益率	%	4.8	8.0	5.8	9.5
		売上高経常利益率	%	5.5	8.7	6.3	9.9
		売上高当期純利益率	%	3.3	8.1	6.5	9.3
		売上高キャッシュフロー比率	%	10.0	14.5	13.1	16.1
	回転率・期間	総資本回転率	回	1.0	1.0	0.9	0.9
		固定資産回転率	回	1.6	1.6	1.5	1.4
		棚卸資産回転期間	月	0.8	0.8	0.8	1.0
	売上高比	売上高材料費率	%	23.8	23.3	24.1	21.3
		売上高人件費率	%	28.4	27.7	28.9	28.1
		売上高支払利息率	%	1.0	0.8	0.6	0.7
		売上高借入金残高比率	%	74.3	71.3	72.3	73.4
安全性		当座比率	%	102.3	157.6	138.2	130.3
		流動比率	%	153.4	221.3	198.5	187.2
		自己資本比率	%	1.8	7.1	10.0	16.0
		借入金依存度	%	74.7	69.3	68.5	65.3
		借入金支払利息率	%	1.3	1.1	0.9	1.0
償還能力		キャッシュフロー	百万円	28.4	43.1	38.5	51.9
		債務償還年数	年	5.3	3.2	3.7	2.9
成長性		売上高増加率	%	-	4.4	-1.3	0.4
		経常利益増加率	%	-	66.1	-27.9	-7.9
損益分岐		損益分岐点売上高	百万円	259.9	259.2	266.8	277.6
		損益分岐点比率	%	91.2	87.1	90.8	86.0
		限界利益率	%	63.6	67.0	68.0	69.3
生産性		付加価値（日銀方式）	百万円	125.3	137.1	131.7	154.4
		労働分配率（労働生産性）	%	64.6	60.1	64.6	58.7

＊ハイフン（-）は①前年の数字がない、又は②分母がマイナスであるための計算不能値

平成28年農業経営動向分析　集計結果（法人）
【第1位部門：酪農（北海道）】

○３ヵ年経年及び規模別比較（損益計算書）

＜単位：千円＞

決算年	H26	H27	H28				
属性	北海道	北海道	北海道	成牛頭数別			経常黒字
				200頭未満	200-400頭	400頭以上	
サンプル数	100	100	100	59	26	15	95
成牛頭数（頭）	215.3	220.4	232.9	115.7	295.0	586.0	240.9
売上高	195,046	219,394	229,251	125,629	274,016	559,242	235,478
売上原価	160,326	170,317	168,698	93,290	202,017	407,552	172,489
期首棚卸高	6,876	7,161	8,487	4,679	13,962	13,975	8,805
材料費	90,560	89,398	89,926	43,464	120,485	219,713	92,919
労務費	12,311	13,354	14,984	7,661	14,987	43,783	15,144
外注加工費	5,959	6,624	5,731	3,768	5,708	13,489	6,032
燃料動力費	7,708	4,358	3,087	1,376	3,555	9,006	3,121
賃借料・リース料	5,221	4,972	4,723	2,775	7,082	8,296	4,726
減価償却費	26,587	29,382	29,065	15,929	32,460	74,849	29,562
その他（売上原価）	25,002	32,763	37,212	25,190	38,375	82,483	37,788
他勘定振替高（△）	-17,890	-15,059	-16,424	-9,571	-19,464	-38,112	-17,102
当期仕入高	5,153	5,850	4,673	4,426	4,293	6,300	4,817
期末棚卸高（△）	-7,161	-8,487	-12,766	-6,408	-19,424	-26,229	-13,323
売上総利益	34,720	49,077	60,553	32,339	71,999	151,690	62,989
販売費・一般管理費	35,217	39,200	45,812	29,951	57,831	87,365	46,356
販売手数料	2,885	1,850	4,848	2,535	4,820	13,992	5,037
人件費	17,554	19,136	23,106	17,637	27,687	36,678	23,249
役員報酬	12,425	13,157	14,402	11,883	15,029	23,225	14,575
賃借料・リース料	446	300	468	120	745	1,359	482
租税公課	2,305	2,607	3,003	2,108	3,859	5,037	2,940
減価償却費	3,059	3,529	3,823	1,308	7,547	7,260	3,933
その他（販売管理費）	8,969	11,777	10,564	6,243	13,173	23,040	10,716
営業利益	-497	9,877	14,742	2,389	14,168	64,325	16,633
営業外収益	12,326	13,503	15,667	10,691	20,695	26,524	16,041
営業外費用	3,212	3,194	4,852	2,505	6,238	11,679	5,082
支払利息・割引料	1,828	1,730	1,677	991	2,104	3,634	1,741
経常利益	8,617	20,186	25,557	10,575	28,625	79,170	27,592
特別損益	-289	-1,565	1,519	4,334	-3,552	-764	132
税引前当期純利益	8,328	18,611	27,076	14,909	25,074	78,406	27,724
法人税等	1,459	2,755	4,281	2,154	2,860	15,109	4,483
税引後当期純利益	6,869	15,865	22,795	12,755	22,213	63,297	23,241
減価償却前	36,514	48,776	55,683	29,992	62,220	145,406	56,736

○散布図（H28年の経営規模と経常利益）

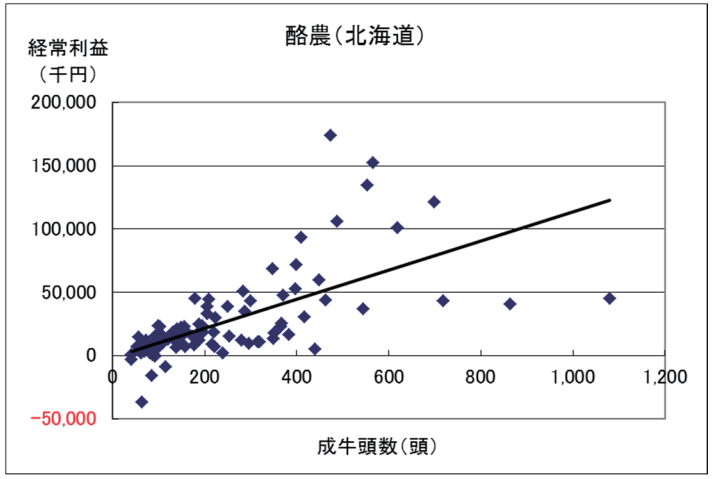

○単収・単価・技術指標値（H28年）

		単位
生乳（牛）	9,832.1	kg/頭（経産牛）
乳価	96.5	円/kg
平均分娩間隔	13.2	月
平均更新産次	3.5	産
濃厚飼料購入単価	60	円/kg
乳飼比	39.5	%

平成28年農業経営動向分析　集計結果（法人）
【第1位部門：酪農（北海道）】

○３ヵ年経年及び規模別比較（貸借対照表）

＜単位：千円＞

決算年	H26	H27	H28				
属性	北海道	北海道	北海道	成牛頭数別			経常黒字
				200頭未満	200-400頭	400頭以上	
サンプル数	100	100	100	59	26	15	95
資産計	267,742	289,045	341,453	187,618	396,196	851,649	343,797
流動資産	85,703	98,396	103,245	55,012	122,809	259,051	106,220
当座資産	43,723	53,924	66,463	34,904	78,758	169,287	68,915
現預金	30,012	39,144	52,199	27,725	62,402	130,778	54,123
売掛金	13,251	14,457	14,260	7,179	16,339	38,509	14,787
その他当座資産	460	322	4	0	17	0	5
棚卸資産	7,161	8,487	12,766	6,408	19,424	26,229	13,323
未収金・未収収益	4,353	4,845	9,070	3,868	8,054	31,292	9,050
その他流動資産	30,471	31,151	14,958	9,843	16,595	32,243	14,945
貸倒引当金（△）	-5	-11	-12	-11	-22	0	-13
固定資産・繰延資産	182,039	190,650	238,208	132,606	273,387	592,598	237,577
有形固定資産	168,228	175,493	219,884	117,526	256,347	559,288	218,848
建物・構築物	89,644	92,148	101,325	53,228	107,318	280,115	99,836
機械装置・運搬具	24,751	25,093	36,595	16,450	33,818	120,644	36,715
果樹・家畜	34,784	35,766	37,645	16,033	48,914	103,122	39,006
土地	23,554	27,573	30,656	21,226	32,845	63,949	29,376
その他有形固定資産	-4,505	-5,088	13,663	10,588	33,452	-8,541	13,914
無形固定資産・投資・繰延資産	13,812	15,157	18,324	15,080	17,041	33,310	18,729
負債計	220,101	225,482	255,356	139,767	305,660	622,810	259,234
流動負債	33,926	34,578	40,528	19,761	50,789	104,426	41,579
買掛金	8,139	8,283	7,091	2,568	9,600	20,531	7,415
短期借入金	9,248	7,433	7,688	2,824	17,666	9,527	7,593
未払金・未払費用	12,804	12,790	19,246	10,695	15,852	58,761	19,762
その他流動負債	3,735	6,072	6,503	3,673	7,671	15,607	6,808
固定負債	186,175	190,894	214,828	120,007	254,871	518,384	217,655
長期借入金	126,304	129,864	152,796	77,170	166,322	426,812	153,090
役員借入金	34,580	33,440	43,489	31,475	63,313	56,382	45,394
その他固定負債	25,291	27,591	18,543	11,361	25,237	35,189	19,171
特別法上の準備金	0	0	0	0	0	0	0
純資産計	47,641	63,563	86,097	47,851	90,535	228,839	84,563
資本金	5,514	5,514	5,514	5,033	7,723	3,577	4,594
剰余金	42,128	58,050	80,583	42,818	82,813	225,263	79,969
負債・純資産計	267,742	289,045	341,453	187,618	396,196	851,649	343,797

○３ヵ年経年及び規模別比較（財務指標）

決算年				H26	H27	H28				
属性				北海道	北海道	北海道	成牛頭数別			経常黒字
							200頭未満	200-400頭	400頭以上	
サンプル数				100	100	100	59	26	15	95
収益性	規模（頭）当たり	規模当たり売上高	千円	906.0	995.6	984.5	1,086.2	928.7	954.3	977.5
		規模当たり売上総利益	千円	161.3	222.7	260.1	279.6	244.0	258.9	261.5
		規模当たり経常利益	千円	40.0	91.6	109.8	91.4	97.0	135.1	114.5
		規模当たりキャッシュフロー	千円	169.6	221.3	239.1	259.3	210.9	248.1	235.5
	利益率	総資本経常利益率	%	3.2	7.0	7.5	5.6	7.2	9.3	8.0
		自己資本経常利益率	%	18.1	31.8	29.7	22.1	31.6	34.6	32.6
		売上高総利益率	%	17.8	22.4	26.4	25.7	26.3	27.1	26.7
		売上高営業利益率	%	-0.3	4.5	6.4	1.9	5.2	11.5	7.1
		売上高経常利益率	%	4.4	9.2	11.1	8.4	10.4	14.2	11.7
		売上高当期純利益率	%	3.5	7.2	9.9	10.2	8.1	11.3	9.9
		売上高キャッシュフロー比率	%	18.7	22.2	24.3	23.9	22.7	26.0	24.1
	回転率・期間	総資本回転率	回	0.7	0.8	0.7	0.7	0.7	0.7	0.7
		固定資産回転率	回	1.1	1.2	1.0	0.9	1.0	0.9	1.0
		棚卸資産回転期間	月	0.4	0.5	0.7	0.6	0.9	0.6	0.7
	売上高比	売上高材料費率	%	46.4	40.7	39.2	34.6	44.0	39.3	39.5
		売上高人件費率	%	15.3	14.8	16.6	20.1	15.6	14.4	16.3
		売上高支払利息率	%	0.9	0.8	0.7	0.8	0.8	0.6	0.7
		売上高借入金残高比率	%	69.5	62.6	70.0	63.7	67.1	78.0	68.2
安全性		当座比率	%	128.9	155.9	164.0	176.6	155.1	162.1	165.7
		流動比率	%	252.6	284.6	254.8	278.4	241.8	248.1	255.5
		自己資本比率	%	17.8	22.0	25.2	25.5	22.9	26.9	24.6
		借入金依存度	%	50.6	47.5	47.0	42.6	46.4	51.2	46.7
		借入金支払利息率	%	1.3	1.3	1.0	1.2	1.1	0.8	1.1
償還能力		キャッシュフロー	百万円	36.5	48.8	55.7	30.0	62.2	145.4	56.7
		債務償還年数	年	2.8	1.9	1.8	1.6	1.8	2.0	1.7
成長性		売上高増加率	%	-	12.5	4.5	2.4	3.8	7.0	4.4
		経常利益増加率	%	-	134.3	26.6	0.5	42.4	35.7	30.9
損益分岐		損益分岐点売上高	百万円	175.5	180.7	184.2	107.8	220.1	422.2	186.7
		損益分岐点比率	%	90.0	82.4	80.4	85.8	80.3	75.5	79.3
		限界利益率	%	43.8	51.0	53.0	56.4	49.1	53.4	52.7
生産性		付加価値（日銀方式）	百万円	77.9	95.2	106.4	59.1	125.1	260.1	109.4
		労働分配率（労働生産性）	%	38.3	34.1	35.8	42.8	34.1	30.9	35.1

＊ハイフン（-）は①前年の数字がない、又は②分母がマイナスであるための計算不能値

平成28年農業経営動向分析　集計結果（法人）
【第1位部門：酪農（都府県）】

○３ヵ年経年及び規模別比較（損益計算書）

＜単位：千円＞

決算年	H26	H27	H28				
属性	都府県	都府県	都府県	成牛頭数別			経常黒字
				100頭未満	100-200頭	200頭以上	
サンプル数	136	136	136	44	56	36	121
成牛頭数（頭）	182.5	182.7	189.4	65.6	139.2	418.9	197.9
売上高	215,440	232,093	246,183	93,135	170,673	550,701	258,700
売上原価	173,054	180,423	183,877	64,531	125,523	420,516	190,675
期首棚卸高	15,708	15,838	15,108	4,673	7,155	40,234	15,948
材料費	105,599	108,756	102,616	35,594	75,287	227,045	105,327
労務費	14,481	15,595	17,267	4,570	8,060	47,108	17,934
外注加工費	1,523	1,838	1,565	801	1,170	3,116	1,713
燃料動力費	6,798	5,723	4,190	1,490	2,042	10,832	4,396
賃借料・リース料	2,535	2,640	2,621	1,152	2,357	4,828	2,654
減価償却費	22,627	24,454	27,072	8,858	17,841	63,691	28,071
その他（売上原価）	31,665	32,735	40,737	13,344	27,601	94,652	43,185
他勘定振替高（△）	-13,554	-16,541	-15,622	-3,365	-10,446	-38,653	-16,038
当期仕入高	1,509	4,493	3,517	1,784	1,472	8,816	3,469
期末棚卸高（△）	-15,838	-15,108	-15,196	-4,368	-7,017	-41,152	-15,984
売上総利益	42,386	51,670	62,306	28,604	45,150	130,184	68,025
販売費・一般管理費	38,845	41,454	44,428	23,909	38,135	79,298	46,297
販売手数料	6,624	6,764	6,581	1,772	3,384	17,433	7,211
人件費	14,421	14,885	15,800	10,296	14,492	24,559	16,414
役員報酬	9,519	9,905	10,451	6,667	9,212	17,003	10,872
賃借料・リース料	612	696	765	390	752	1,243	767
租税公課	1,895	2,550	2,726	1,462	2,219	5,060	2,908
減価償却費	3,590	4,197	4,841	2,642	4,435	8,159	5,045
その他（販売管理費）	11,702	12,363	13,717	7,347	12,854	22,845	13,954
営業利益	3,541	10,216	17,878	4,695	7,015	50,887	21,728
営業外収益	6,545	6,209	7,235	3,599	7,964	10,545	7,536
営業外費用	2,086	2,173	2,472	837	1,689	5,689	2,606
支払利息・割引料	1,113	1,011	979	497	584	2,181	1,017
経常利益	8,000	14,251	22,641	7,457	13,290	55,743	26,658
特別損益	-1,292	-1,879	-673	-403	-544	-1,204	-2,566
税引前当期純利益	6,708	12,372	21,967	7,054	12,746	54,538	24,092
法人税等	372	522	1,050	495	981	1,835	1,170
税引後当期純利益	6,337	11,851	20,917	6,559	11,765	52,703	22,922
減価償却前	32,554	40,502	52,829	18,059	34,041	124,553	56,037

○散布図（H28年の経営規模と経常利益）

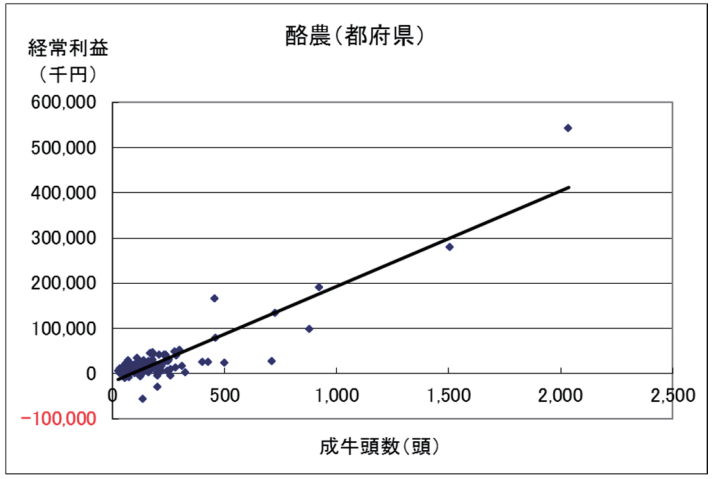

○単収・単価・技術指標値（H28年）

		単位
生乳（牛）	9,091.6	kg/頭（経産牛）
乳価	111.6	円/kg
平均分娩間隔	14	月
平均更新産次	3.35	産
初妊牛購入単価	588	千円/頭
濃厚飼料購入単価	53.5	円/kg
乳飼比	51.5	%

平成28年農業経営動向分析　集計結果（法人）
【第1位部門：酪農（都府県）】

○３ヵ年経年及び規模別比較（貸借対照表）

＜単位：千円＞

決算年	H26	H27	H28				
属性	都府県	都府県	都府県	成牛頭数別			経常黒字
				100頭未満	100-200頭	200頭以上	
サンプル数	136	136	136	44	56	36	121
資産計	226,025	247,959	273,793	96,804	169,210	652,798	288,499
流動資産	65,367	76,209	91,099	27,588	60,273	216,677	96,533
当座資産	34,985	45,440	59,948	15,811	38,929	146,590	64,467
現預金	21,055	30,152	44,423	11,251	30,359	106,843	48,317
売掛金	12,874	14,346	14,678	4,560	8,013	37,411	15,197
その他当座資産	1,055	942	848	0	557	2,336	953
棚卸資産	15,838	15,108	15,196	4,368	7,017	41,152	15,984
未収金・未収収益	2,316	2,725	2,889	772	1,840	7,108	2,802
その他流動資産	12,257	12,970	13,101	6,642	12,495	21,939	13,319
貸倒引当金（△）	-29	-35	-35	-6	-8	-112	-39
固定資産・繰延資産	160,658	171,750	182,694	69,216	108,937	436,121	191,965
有形固定資産	149,344	159,997	169,901	63,265	98,625	411,107	178,486
建物・構築物	71,290	77,555	80,501	27,679	45,576	199,389	83,920
機械装置・運搬具	27,794	29,626	33,467	14,081	22,018	74,972	34,561
果樹・家畜	46,463	49,961	52,806	14,352	35,055	127,419	56,256
土地	25,582	27,206	29,174	10,414	8,337	84,516	30,270
その他有形固定資産	-21,786	-24,351	-26,047	-3,260	-12,361	-75,188	-26,521
無形固定資産・投資・繰延資産	11,315	11,753	12,793	5,952	10,312	25,014	13,479
負債計	169,108	176,832	181,005	77,830	129,364	387,439	184,038
流動負債	38,862	40,332	42,632	21,027	26,726	93,783	42,229
買掛金	12,770	14,383	13,472	3,903	6,481	36,043	12,835
短期借入金	10,233	9,766	11,271	9,808	5,544	21,967	10,984
未払金・未払費用	10,383	10,429	12,158	5,505	8,849	25,439	12,259
その他流動負債	5,476	5,755	5,731	1,811	5,852	10,334	6,151
固定負債	130,246	136,501	138,373	56,804	102,639	293,656	141,808
長期借入金	96,185	104,044	107,979	43,423	76,527	235,807	110,520
役員借入金	26,069	23,550	21,462	8,963	21,803	36,207	22,132
その他固定負債	7,992	8,907	8,932	4,418	4,309	21,642	9,157
特別法上の準備金	0	0	0	0	0	0	0
純資産計	56,917	71,127	92,788	18,973	39,845	265,360	104,461
資本金	7,257	7,685	7,625	6,318	5,182	13,021	7,446
剰余金	49,661	63,442	85,163	12,655	34,663	252,338	97,015
負債・純資産計	226,025	247,959	273,793	96,804	169,210	652,798	288,499

○３ヵ年経年及び規模別比較（財務指標）

決算年			H26	H27	H28				
属性			都府県	都府県	都府県	成牛頭数別			経常黒字
						100頭未満	100-200頭	200頭以上	
サンプル数			136	136	136	44	56	36	121
収益性	規模（頭）当たり	規模当たり売上高	千円	1,180.3	1,270.5	1,299.6	1,419.0	1,226.1	1,314.7	1,307.5
		規模当たり売上総利益	千円	232.2	282.9	328.9	435.8	324.4	310.8	343.8
		規模当たり経常利益	千円	43.8	78.0	119.5	113.6	95.5	133.1	134.7
		規模当たりキャッシュフロー	千円	178.4	221.7	278.9	275.1	244.5	297.3	283.2
	利益率	総資本経常利益率	%	3.5	5.7	8.3	7.7	7.9	8.5	9.2
		自己資本経常利益率	%	14.1	20.0	24.4	39.3	33.4	21.0	25.5
		売上高総利益率	%	19.7	22.3	25.3	30.7	26.5	23.6	26.3
		売上高営業利益率	%	1.6	4.4	7.3	5.0	4.1	9.2	8.4
		売上高経常利益率	%	3.7	6.1	9.2	8.0	7.8	10.1	10.3
		売上高当期純利益率	%	2.9	5.1	8.5	7.0	6.9	9.6	8.9
		売上高キャッシュフロー比率	%	15.1	17.5	21.5	19.4	19.9	22.6	21.7
	回転率・期間	総資本回転率	回	1.0	0.9	0.9	1.0	1.0	0.8	0.9
		固定資産回転率	回	1.3	1.4	1.3	1.3	1.6	1.3	1.3
		棚卸資産回転期間	月	0.9	0.8	0.7	0.6	0.5	0.9	0.7
	売上高比	売上高材料費率	%	49.0	46.9	41.7	38.2	44.1	41.2	40.7
		売上高人件費率	%	13.4	13.1	13.4	16.0	13.2	13.0	13.3
		売上高支払利息率	%	0.5	0.4	0.4	0.5	0.3	0.4	0.4
		売上高借入金残高比率	%	49.4	49.0	48.4	57.2	48.1	46.8	47.0
安全性		当座比率	%	90.0	112.7	140.6	75.2	145.7	156.3	152.7
		流動比率	%	168.2	189.0	213.7	131.2	225.5	231.0	228.6
		自己資本比率	%	25.2	28.7	33.9	19.6	23.5	40.6	36.2
		借入金依存度	%	47.1	45.9	43.6	55.0	48.5	39.5	42.1
		借入金支払利息率	%	1.0	0.9	0.8	0.9	0.7	0.8	0.8
償還能力		キャッシュフロー	百万円	32.6	40.5	52.8	18.1	34.0	124.6	56.0
		債務償還年数	年	2.6	2.1	1.4	2.3	1.5	1.2	1.3
成長性		売上高増加率	%	-	7.7	6.1	4.9	3.5	7.6	6.5
		経常利益増加率	%	-	78.1	58.9	83.5	38.8	64.1	61.0
損益分岐		損益分岐点売上高	百万円	198.2	202.2	204.7	80.1	145.6	449.0	210.8
		損益分岐点比率	%	92.0	87.1	83.2	86.0	85.3	81.5	81.5
		限界利益率	%	46.4	48.3	54.5	57.7	53.2	54.5	55.6
生産性		付加価値（日銀方式）	百万円	69.3	80.3	94.7	37.3	64.0	212.6	101.5
		労働分配率（労働生産性）	%	41.7	38.0	34.9	39.8	35.2	33.7	33.9

＊ハイフン（-）は①前年の数字がない、又は②分母がマイナスであるための計算不能値

平成28年農業経営動向分析　集計結果（法人）
【第1位部門：肉用牛肥育】

○３ヵ年経年及び規模別比較（損益計算書）

＜単位：千円＞

決算年	H26	H27	H28				
属性	全国	全国	全国	肉用種-飼養頭数別			経常黒字
				500頭未満	500-1000頭	1000頭以上	
サンプル数	98	98	98	29	11	24	91
飼養頭数（頭）	1,585.1	1,595.2	1,629.7	284.7	742.1	2,948.7	1,714.7
売上高	798,781	933,245	990,837	191,693	455,343	1,824,206	1,044,931
売上原価	692,296	762,716	786,367	141,489	367,753	1,394,304	828,503
期首棚卸高	646,005	708,732	763,852	163,530	322,563	1,430,918	810,383
材料費	597,925	641,043	668,742	117,784	345,566	1,266,603	706,887
労務費	27,888	29,717	30,664	4,558	17,646	50,836	32,171
外注加工費	3,452	5,886	4,413	388	1,813	13,043	4,620
燃料動力費	11,632	9,570	8,140	680	2,795	11,624	8,663
賃借料・リース料	7,076	7,463	6,351	928	915	4,613	6,781
減価償却費	15,734	17,780	19,011	4,559	13,327	26,182	20,332
その他（売上原価）	60,080	68,288	64,465	9,414	29,826	87,113	68,039
他勘定振替高（△）	-14,850	-13,850	-15,428	-5,110	-63	-30,400	-16,614
当期仕入高	46,086	51,939	56,226	28,801	14,943	114,645	58,543
期末棚卸高（△）	-708,732	-763,852	-820,069	-184,041	-381,577	-1,580,873	-871,304
売上総利益	106,486	170,529	204,470	50,204	87,590	429,903	216,428
販売費・一般管理費	94,029	102,029	113,252	34,216	49,643	250,350	117,176
販売手数料	17,639	17,776	16,689	4,285	5,970	37,476	17,700
人件費	19,543	20,718	25,120	12,504	18,177	48,859	25,562
役員報酬	10,747	11,422	12,161	8,319	11,343	17,841	12,704
賃借料・リース料	2,022	2,350	2,284	410	1,201	6,292	2,224
租税公課	2,311	2,786	3,249	630	989	9,235	3,392
減価償却費	13,455	14,393	15,796	2,272	2,483	35,175	15,953
その他（販売管理費）	39,059	44,006	50,114	14,116	20,825	113,313	52,344
営業利益	12,457	68,500	91,218	15,987	37,947	179,552	99,252
営業外収益	17,826	17,129	31,698	7,223	16,004	48,157	33,166
営業外費用	14,773	18,710	20,502	1,411	4,246	25,723	21,752
支払利息・割引料	7,401	7,879	7,943	1,240	2,062	16,254	8,227
経常利益	15,510	66,919	102,414	21,799	49,705	201,987	110,667
特別損益	-2,577	-1,057	6,540	3,928	7,773	619	6,851
税引前当期純利益	12,933	65,862	108,953	25,727	57,478	202,606	117,518
法人税等	3,079	9,025	20,377	3,895	7,511	42,617	21,921
税引後当期純利益	9,854	56,836	88,576	21,832	49,966	159,988	95,597
減価償却前	39,043	89,010	123,383	28,664	65,776	221,345	131,882

○散布図（H28年の経営規模と経常利益）

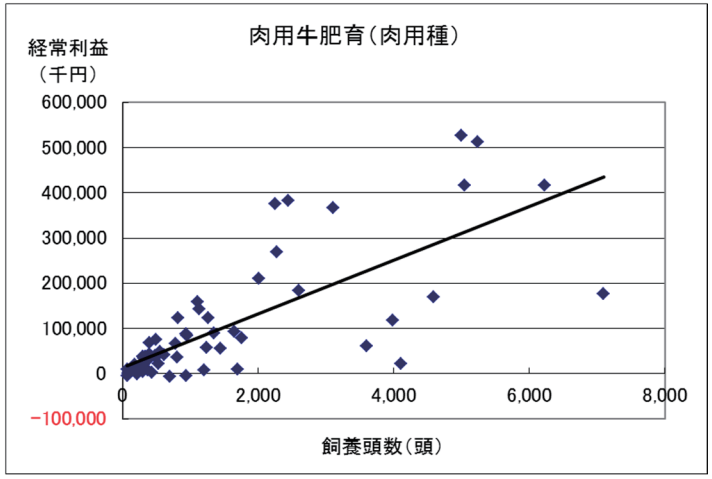

○単収・単価・技術指標値（H28年）

			単位
肉用種	肥育牛	0.57	頭（出荷/肥育）
	出荷単価	1,081.5	千円/頭
	素牛導入月齢	7.5	月
	素牛購入単価	-	千円/頭
	肥育牛出荷月齢	24.9	月
	肥育牛出荷体重	650.0	kg/頭
	枝肉ランクA4以上	67.5	%
	濃厚飼料購入単価	49.0	円/kg

平成28年農業経営動向分析　集計結果（法人）
【第1位部門：肉用牛肥育】

○３ヵ年経年及び規模別比較（貸借対照表）

＜単位：千円＞

決算年	H26	H27	H28				
属性	全国	全国	全国	肉用種-飼養頭数別			経常黒字
				500頭未満	500-1000頭	1000頭以上	
サンプル数	98	98	98	29	11	24	91
資産計	1,339,129	1,456,880	1,615,994	339,344	786,385	3,013,192	1,707,340
流動資産	1,024,260	1,130,826	1,242,246	262,714	615,198	2,363,500	1,315,517
当座資産	157,895	188,634	223,679	58,940	87,614	244,796	239,111
現預金	135,670	159,935	194,375	53,029	66,751	204,272	208,005
売掛金	20,494	27,154	27,739	5,875	20,681	39,884	29,420
その他当座資産	1,731	1,545	1,565	36	182	640	1,686
棚卸資産	708,732	763,852	820,069	184,041	381,577	1,580,873	871,304
未収金・未収収益	12,207	8,188	17,354	1,966	6,205	43,272	18,321
その他流動資産	145,572	170,270	181,266	17,769	139,890	494,877	186,912
貸倒引当金（△）	-145	-119	-122	-2	-87	-319	-131
固定資産・繰延資産	314,869	326,055	373,748	76,629	171,187	649,692	391,823
有形固定資産	264,558	272,173	314,078	64,841	150,911	583,105	328,256
建物・構築物	148,092	147,937	174,783	31,423	101,305	341,981	184,717
機械装置・運搬具	33,354	33,890	34,853	5,531	20,397	48,028	37,025
果樹・家畜	18,282	23,573	30,709	4,953	6,880	70,809	31,000
土地	73,569	77,234	82,101	18,842	27,881	124,032	84,640
その他有形固定資産	-8,739	-10,460	-8,369	4,093	-5,552	-1,745	-9,126
無形固定資産・投資・繰延資産	50,311	53,881	59,670	11,788	20,275	66,587	63,567
負債計	992,891	1,053,683	1,124,527	242,505	495,373	2,184,636	1,178,597
流動負債	418,258	437,750	451,409	63,954	118,441	796,797	481,278
買掛金	68,758	62,372	66,621	19,771	23,942	86,754	69,783
短期借入金	313,955	333,135	329,876	26,430	74,463	604,064	353,339
未払金・未払費用	16,773	17,413	17,886	6,380	8,437	32,353	18,990
その他流動負債	18,772	24,829	37,026	11,373	11,599	73,626	39,166
固定負債	574,632	615,933	673,118	178,551	376,932	1,387,840	697,319
長期借入金	478,986	514,419	567,100	142,640	283,268	1,148,146	592,584
役員借入金	51,480	51,007	48,577	32,772	50,036	91,225	48,686
その他固定負債	44,166	50,507	57,442	3,140	43,628	148,468	56,049
特別法上の準備金	0	0	0	0	0	0	0
純資産計	346,238	403,177	491,436	96,838	291,012	828,473	528,710
資本金	14,627	14,627	15,242	10,206	10,200	18,983	15,474
剰余金	331,611	388,550	476,194	86,632	280,812	809,489	513,237
負債・純資産計	1,339,129	1,456,860	1,615,963	339,343	786,385	3,013,109	1,707,307

○３ヵ年経年及び規模別比較（財務指標）

決算年			H26	H27	H28				
属性			全国	全国	全国	肉用種-飼養頭数別			経常黒字
						500頭未満	500-1000頭	1000頭以上	
サンプル数			98	98	98	29	11	24	91
収益性	規模（頭）当たり	規模当たり売上高	千円	503.9	585.0	608.0	673.4	613.6	618.7	609.4
		規模当たり売上総利益	千円	67.2	106.9	125.5	176.4	118.0	145.8	126.2
		規模当たり経常利益	千円	9.8	41.9	62.8	76.6	67.0	68.5	64.5
		規模当たりキャッシュフロー	千円	24.6	55.8	75.7	100.7	88.6	75.1	76.9
	利益率	総資本経常利益率	%	1.2	4.6	6.3	6.4	6.3	6.7	6.5
		自己資本経常利益率	%	4.5	16.6	20.8	22.5	17.1	24.4	20.9
		売上高総利益率	%	13.3	18.3	20.6	26.2	19.2	23.6	20.7
		売上高営業利益率	%	1.6	7.3	9.2	8.3	8.3	9.8	9.5
		売上高経常利益率	%	1.9	7.2	10.3	11.4	10.9	11.1	10.6
		売上高当期純利益率	%	1.2	6.1	8.9	11.4	11.0	8.8	9.1
		売上高キャッシュフロー比率	%	4.9	9.5	12.5	15.0	14.4	12.1	12.6
	回転率・期間	総資本回転率	回	0.6	0.6	0.6	0.6	0.6	0.6	0.6
		固定資産回転率	回	2.5	2.9	2.7	2.5	2.7	2.8	2.7
		棚卸資産回転期間	月	10.6	9.8	9.9	11.5	10.1	10.4	10.0
	売上高比	売上高材料費率	%	74.9	68.7	67.5	61.4	75.9	69.4	67.6
		売上高人件費率	%	5.9	5.4	5.6	8.9	7.9	5.5	5.5
		売上高支払利息率	%	0.9	0.8	0.8	0.6	0.5	0.9	0.8
		売上高借入金残高比率	%	99.3	90.8	90.5	88.2	78.6	96.1	90.5
安全性		当座比率	%	37.8	43.1	49.6	92.2	74.0	30.7	49.7
		流動比率	%	244.9	258.3	275.2	410.8	519.4	296.6	273.3
		自己資本比率	%	25.9	27.7	30.4	28.5	37.0	27.5	31.0
		借入金依存度	%	59.2	58.2	55.5	49.8	45.5	58.2	55.4
		借入金支払利息率	%	0.9	0.9	0.9	0.7	0.6	0.9	0.9
償還能力		キャッシュフロー	百万円	39.0	89.0	123.4	28.7	65.8	221.3	131.9
		債務償還年数	年	18.1	8.1	6.0	4.5	4.5	7.2	5.9
成長性		売上高増加率	%	-	16.8	6.2	3.3	12.0	4.1	6.5
		経常利益増加率	%	-	331.5	53.0	104.4	98.1	75.7	56.6
損益分岐		損益分岐点売上高	百万円	737.6	710.1	663.0	127.0	303.7	1,175.8	691.4
		損益分岐点比率	%	92.3	76.1	66.9	66.2	66.7	64.5	66.2
		限界利益率	%	9.6	18.2	19.9	12.3	6.9	14.7	19.6
生産性		付加価値（日銀方式）	百万円	110.9	170.0	212.8	48.9	106.5	399.4	225.3
		労働分配率（労働生産性）	%	42.8	29.7	26.2	34.9	33.6	25.0	25.6

＊ハイフン（-）は①前年の数字がない、又は②分母がマイナスであるための計算不能値

平成28年農業経営動向分析　集計結果（法人）
【第1位部門：養豚】

○３ヵ年経年及び規模別比較（損益計算書）

＜単位：千円＞

決算年	H26	H27	H28				
属性	全国	全国	全国	繁殖雌頭数別			経常黒字
				250頭未満	250-500頭	500頭以上	
サンプル数	169	169	169	58	49	62	152
繁殖雌豚頭数（頭）	643.0	651.1	661.2	154.8	350.3	1,380.7	662.4
売上高	588,719	595,786	593,177	134,317	311,878	1,244,751	603,742
売上原価	460,842	467,069	454,793	92,193	227,135	973,924	457,036
期首棚卸高	104,545	104,323	101,903	19,370	44,387	224,567	99,940
材料費	279,803	278,354	250,431	54,513	123,180	534,278	249,459
労務費	42,813	43,983	45,952	8,095	23,492	99,119	46,947
外注加工費	3,627	4,430	2,809	231	1,269	6,439	2,285
燃料動力費	22,810	17,015	9,288	1,683	4,893	19,876	8,986
賃借料・リース料	3,365	3,070	4,489	1,103	1,697	9,862	4,449
減価償却費	28,958	32,437	31,888	5,736	17,230	67,936	30,814
その他（売上原価）	62,285	67,598	80,452	16,843	45,340	167,706	82,510
他勘定振替高（△）	-4,934	-3,850	-1,292	-3	-132	-3,414	-1,390
当期仕入高	21,893	21,614	23,382	3,657	9,621	52,710	25,868
期末棚卸高（△）	-104,323	-101,903	-94,509	-19,036	-43,843	-205,154	-92,831
売上総利益	127,877	128,717	138,384	42,124	84,744	270,827	146,706
販売費・一般管理費	90,814	95,251	98,763	35,825	64,155	184,992	99,109
販売手数料	22,212	20,212	13,548	3,407	9,013	26,618	12,623
人件費	27,366	29,495	30,915	14,646	22,404	52,861	31,911
役員報酬	13,829	15,247	15,758	8,730	14,460	23,358	15,997
賃借料・リース料	1,762	1,749	1,844	540	1,483	3,350	1,836
租税公課	2,893	3,304	3,407	1,207	2,089	6,505	3,448
減価償却費	6,297	5,073	5,323	1,909	3,585	9,892	4,998
その他（販売管理費）	30,285	35,417	43,726	14,117	25,581	85,765	44,294
営業利益	37,063	33,466	39,621	6,299	20,588	85,835	47,597
営業外収益	4,670	6,923	5,981	1,010	3,087	12,919	5,748
営業外費用	4,664	4,411	4,071	572	1,672	9,240	3,824
支払利息・割引料	3,169	2,982	2,675	422	1,052	6,066	2,275
経常利益	37,069	35,978	41,531	6,736	22,003	89,515	49,520
特別損益	-2,340	-4,741	-3,805	-92	-1,899	-8,783	-7,103
税引前当期純利益	34,729	31,237	37,726	6,644	20,103	80,732	42,418
法人税等	9,460	9,545	10,547	1,702	5,104	23,122	11,595
税引後当期純利益	25,269	21,692	27,180	4,942	14,999	57,610	30,823
減価償却前	60,524	59,202	64,391	12,587	35,814	135,437	66,635

○散布図（H28年の経営規模と経常利益）

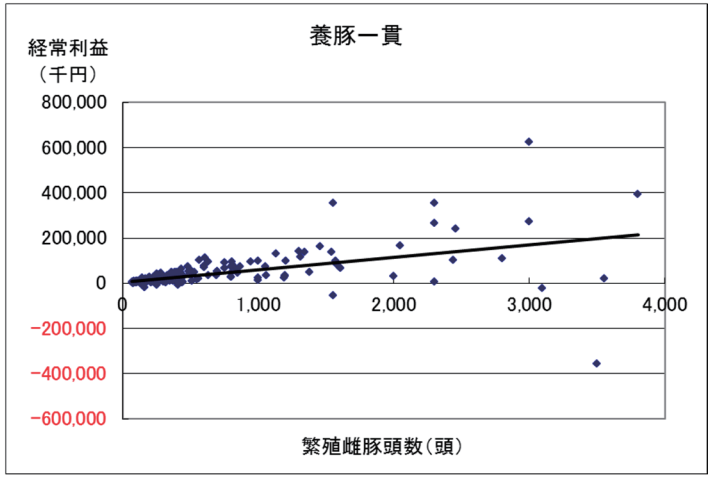

○単収・単価・技術指標値（H28年）

		単位
肥育豚	21.2	頭（出荷/母豚）
出荷単価	37.1	千円/頭
年間分娩回数	2.3	回
母豚1頭当分娩頭数	23.8	頭/年
母豚購入単価	66.0	千円/頭
平均肥育豚出荷日齢	185.0	日
平均肥育豚出荷体重	110.0	kg/頭
上物率	61.3	%
飼料要求率	3.5	-
購入飼料単価	45.1	円/kg

平成28年農業経営動向分析　集計結果（法人）
【第1位部門：養豚】

○３ヵ年経年及び規模別比較（貸借対照表）

＜単位：千円＞

決算年	H26	H27	H28				
属性	全国	全国	全国	繁殖雌頭数別			経常黒字
				250頭未満	250-500頭	500頭以上	
サンプル数	169	169	169	58	49	62	152
資産計	577,117	588,297	630,989	105,083	340,416	1,352,613	618,392
流動資産	273,846	276,526	292,385	48,299	149,143	633,932	290,314
当座資産	130,647	135,251	154,171	22,644	86,974	330,319	155,536
現預金	112,897	118,763	136,459	19,969	79,109	290,759	136,586
売掛金	17,382	15,834	16,631	2,664	6,543	37,669	17,767
その他当座資産	368	654	1,081	11	1,322	1,891	1,183
棚卸資産	104,323	101,903	94,509	19,036	43,843	205,154	92,831
未収金・未収収益	3,638	4,728	4,730	580	6,501	7,214	3,200
その他流動資産	35,294	34,681	39,947	6,047	11,845	93,869	39,825
貸倒引当金（△）	-56	-38	-971	-7	-20	-2,624	-1,079
固定資産・繰延資産	303,271	311,772	338,604	56,784	191,273	718,681	328,079
有形固定資産	276,598	285,292	305,122	51,825	167,354	650,957	293,694
建物・構築物	196,257	210,623	226,007	36,119	126,285	482,456	216,747
機械装置・運搬具	28,553	31,022	31,569	5,902	21,334	63,668	30,824
果樹・家畜	8,773	8,926	9,234	735	3,717	21,543	8,711
土地	45,928	47,796	52,234	7,501	14,570	123,847	53,710
その他有形固定資産	-2,913	-13,075	-13,921	1,567	1,448	-40,558	-16,298
無形固定資産・投資・繰延資産	26,673	26,480	33,482	4,959	23,919	67,723	34,385
負債計	460,637	450,127	464,585	86,398	244,689	992,162	435,752
流動負債	163,364	161,189	163,032	22,410	63,214	373,469	152,724
買掛金	54,258	52,782	48,148	9,043	16,630	109,639	45,658
短期借入金	65,364	65,525	68,180	5,876	19,513	164,927	63,811
未払金・未払費用	25,304	22,346	24,622	4,256	19,793	47,491	22,979
その他流動負債	18,438	20,536	22,082	3,235	7,278	51,412	20,276
固定負債	297,096	288,351	300,727	63,989	180,658	617,084	282,109
長期借入金	252,056	249,655	262,531	40,875	158,464	552,134	246,238
役員借入金	29,296	23,659	19,992	22,265	18,320	19,186	18,622
その他固定負債	15,744	15,038	18,204	849	3,874	45,764	17,249
特別法上の準備金	178	588	827	0	816	1,609	919
純資産計	116,480	138,170	166,427	18,685	95,767	360,483	182,673
資本金	22,383	21,999	22,259	7,345	15,626	41,454	22,913
剰余金	94,097	116,171	144,168	11,340	80,141	319,029	159,760
負債・純資産計	577,117	588,297	631,013	105,083	340,456	1,352,645	618,425

○３ヵ年経年及び規模別比較（財務指標）

決算年			H26	H27	H28				
属性			全国	全国	全国	繁殖雌頭数別			経常黒字
						250頭未満	250-500頭	500頭以上	
サンプル数			169	169	169	58	49	62	152
収益性	規模（頭）当たり	規模当たり売上高	千円	915.5	915.0	897.1	867.6	890.2	901.6	911.5
		規模当たり売上総利益	千円	198.9	197.7	209.3	272.1	241.9	196.2	221.5
		規模当たり経常利益	千円	57.6	55.3	62.8	43.5	62.8	64.8	74.8
		規模当たりキャッシュフロー	千円	94.1	90.9	97.4	81.3	102.2	98.1	100.6
	利益率	総資本経常利益率	%	6.4	6.1	6.6	6.4	6.5	6.6	8.0
		自己資本経常利益率	%	31.8	26.0	25.0	36.1	23.0	24.8	27.1
		売上高総利益率	%	21.7	21.6	23.3	31.4	27.2	21.8	24.3
		売上高営業利益率	%	6.3	5.6	6.7	4.7	6.6	6.9	7.9
		売上高経常利益率	%	6.3	6.0	7.0	5.0	7.1	7.2	8.2
		売上高当期純利益率	%	4.3	3.6	4.6	3.7	4.8	4.6	5.1
		売上高キャッシュフロー比率	%	10.3	9.9	10.9	9.4	11.5	10.9	11.0
	回転率・期間	総資本回転率	回	1.0	1.0	0.9	1.3	0.9	0.9	1.0
		固定資産回転率	回	1.9	1.9	1.8	2.4	1.6	1.7	1.8
		棚卸資産回転期間	月	2.1	2.1	1.9	1.7	1.7	2.0	1.8
	売上高比	売上高材料費率	%	47.5	46.7	42.2	40.6	39.5	42.9	41.3
		売上高人件費率	%	11.9	12.3	13.0	16.9	14.7	12.2	13.1
		売上高支払利息率	%	0.5	0.5	0.5	0.3	0.3	0.5	0.4
		売上高借入金残高比率	%	53.9	52.9	55.8	34.8	57.1	57.6	51.4
安全性		当座比率	%	80.0	83.9	94.6	101.0	137.6	88.4	101.8
		流動比率	%	167.6	171.6	179.3	215.5	235.9	169.7	190.1
		自己資本比率	%	20.2	23.5	26.4	17.8	28.1	26.7	29.5
		借入金依存度	%	55.0	53.6	52.4	44.5	52.3	53.0	50.1
		借入金支払利息率	%	1.0	0.9	0.8	0.9	0.6	0.8	0.7
償還能力		キャッシュフロー	百万円	60.5	59.2	64.4	12.6	35.8	135.4	66.6
		債務償還年数	年	4.0	3.9	3.5	2.6	3.0	3.7	3.0
成長性		売上高増加率	%	-	1.2	-0.4	-3.3	-0.3	-0.2	0.4
		経常利益増加率	%	-	-2.9	15.4	-21.4	5.5	21.7	32.4
損益分岐		損益分岐点売上高	百万円	504.9	517.0	511.0	122.1	272.1	1,062.7	507.3
		損益分岐点比率	%	85.8	86.8	86.2	90.9	87.2	85.4	84.0
		限界利益率	%	44.3	46.5	53.0	55.5	55.6	52.3	53.7
生産性		付加価値（日銀方式）	百万円	153.7	158.1	168.0	40.4	95.0	345.1	176.2
		労働分配率（労働生産性）	%	45.7	46.5	45.7	56.3	48.3	44.0	44.8

＊ハイフン（-）は①前年の数字がない、又は②分母がマイナスであるための計算不能値

平成28年農業経営動向分析　集計結果（法人）
【第1位部門：採卵鶏】

○３ヵ年経年及び規模別比較（損益計算書）

＜単位：千円＞

決算年	H26	H27	H28				
属性	全国	全国	全国	飼養羽数別			経常黒字
				100千羽未満	100-300千羽	300千羽以上	
サンプル数	87	87	87	26	33	28	75
飼養羽数（千羽）	302.8	306.1	314.5	41.9	183.6	722.0	346.9
売上高	1,175,389	1,235,872	1,194,185	195,729	814,714	2,568,557	1,316,061
売上原価	971,942	973,480	916,649	138,400	632,267	1,974,473	1,013,093
期首棚卸高	38,210	38,460	12,318	3,385	12,955	19,863	7,706
材料費	732,882	736,123	673,854	91,610	424,605	1,508,269	750,577
労務費	65,189	65,789	68,702	12,907	55,793	135,727	76,279
外注加工費	2,894	2,308	2,353	587	2,530	3,783	2,677
燃料動力費	22,556	17,424	6,730	1,393	5,442	13,205	6,975
賃借料・リース料	5,228	6,400	6,868	1,545	6,557	12,178	7,681
減価償却費	28,654	29,111	31,663	3,890	24,912	65,409	35,609
その他（売上原価）	70,708	77,327	101,899	17,201	61,628	228,008	115,780
他勘定振替高（△）	-933	-2,626	-1,307	0	0	-4,061	-1,516
当期仕入高	45,016	15,482	25,469	9,371	49,608	11,966	18,739
期末棚卸高（△）	-38,460	-12,318	-11,901	-3,489	-11,763	-19,873	-7,413
売上総利益	203,447	262,392	277,536	57,328	182,447	594,084	302,969
販売費・一般管理費	190,524	206,031	210,523	50,750	150,047	430,158	221,671
販売手数料	14,403	14,273	8,809	640	6,151	19,527	9,863
人件費	67,398	71,290	72,909	21,142	50,370	147,542	77,594
役員報酬	11,743	11,256	12,727	6,696	13,585	17,317	13,363
賃借料・リース料	3,290	3,391	3,680	1,158	3,018	6,801	3,891
租税公課	6,053	4,845	4,700	2,466	3,405	8,299	4,959
減価償却費	25,962	27,994	33,872	6,618	17,362	78,636	34,233
その他（販売管理費）	73,417	84,238	86,554	18,726	69,740	169,353	91,131
営業利益	12,923	56,360	67,013	6,579	32,400	163,926	81,298
営業外収益	11,094	15,052	10,673	2,541	8,304	21,018	11,425
営業外費用	11,511	10,537	7,890	1,064	5,142	17,468	8,513
支払利息・割引料	8,142	7,516	6,418	684	3,457	15,232	6,983
経常利益	12,506	60,875	69,797	8,056	35,561	167,476	84,210
特別損益	4,129	-3,500	-10,840	512	-2,195	-31,570	-13,750
税引前当期純利益	16,635	57,376	58,956	8,567	33,366	135,906	70,460
法人税等	4,038	15,461	15,192	966	10,110	34,390	17,427
税引後当期純利益	12,597	41,915	43,765	7,601	23,256	101,516	53,033
減価償却前	67,212	99,020	109,300	18,109	65,531	245,561	122,876

○散布図（H28年の経営規模と経常利益）

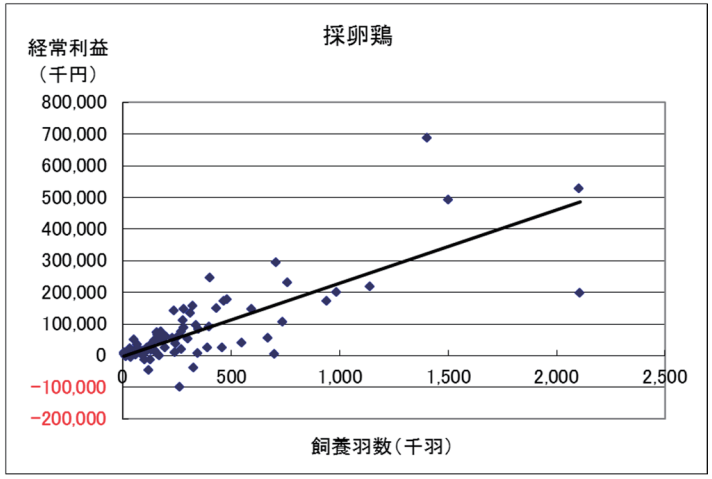

○単収・単価・技術指標値（H28年）

		単位
鶏卵	17.4	kg/羽（成鶏）
卵価	208.3	円/kg
ヒナ導入日齢	-	日
ヒナ購入単価	-	円/羽
産卵期間	18.0	月
飼料要求率	2.1	-
購入飼料単価	48.0	円/kg

平成28年農業経営動向分析　集計結果（法人）
【第1位部門：採卵鶏】

○３ヵ年経年及び規模別比較（貸借対照表）

＜単位：千円＞

決算年	H26	H27	H28				
属性	全国	全国	全国	飼養羽数別			経常黒字
				100千羽未満	100-300千羽	300千羽以上	
サンプル数	87	87	87	26	33	28	75
資産計	968,995	999,553	1,010,163	125,458	660,978	2,243,213	1,100,354
流動資産	390,647	401,996	402,787	42,658	278,039	884,218	444,549
当座資産	258,348	267,515	264,113	34,300	190,718	564,013	291,467
現預金	156,700	171,479	173,804	23,019	134,229	360,461	191,193
売掛金	92,860	94,896	89,422	11,277	54,365	203,301	99,246
その他当座資産	8,788	1,139	887	4	2,124	250	1,028
棚卸資産	38,460	12,318	11,901	3,489	11,763	19,873	7,413
未収金・未収収益	4,421	4,612	5,980	773	5,936	10,869	6,378
その他流動資産	97,130	126,396	129,396	4,121	73,943	311,078	149,264
貸倒引当金（△）	-7,713	-8,845	-8,603	-25	-4,322	-21,616	-9,974
固定資産・繰延資産	578,348	597,557	607,376	82,800	382,940	1,358,995	655,805
有形固定資産	520,115	529,125	526,980	71,101	338,185	1,172,803	566,443
建物・構築物	275,926	285,755	296,461	41,466	214,739	629,557	319,259
機械装置・運搬具	122,153	135,658	155,785	22,186	76,168	373,676	168,235
果樹・家畜	516	331	680	739	1,212	0	789
土地	138,357	145,220	146,338	19,162	93,423	326,794	157,411
その他有形固定資産	-16,837	-37,839	-72,285	-12,451	-47,358	-157,223	-79,251
無形固定資産・投資・繰延資産	58,233	68,432	80,396	11,699	44,755	186,193	89,362
負債計	922,149	911,984	876,557	127,269	556,892	1,949,073	948,439
流動負債	349,382	364,589	342,406	35,182	190,715	806,466	377,559
買掛金	156,772	144,466	129,898	20,201	76,847	294,284	140,158
短期借入金	128,052	145,145	148,180	5,772	73,102	368,900	167,490
未払金・未払費用	37,667	40,518	36,023	6,308	22,656	79,369	39,487
その他流動負債	26,891	34,460	28,306	2,901	18,111	63,913	30,423
固定負債	572,767	547,269	534,139	92,087	366,145	1,142,607	570,866
長期借入金	521,205	501,130	493,034	60,381	322,400	1,095,887	530,425
役員借入金	34,788	28,493	16,140	31,028	17,545	661	13,017
その他固定負債	16,775	17,646	24,964	678	26,200	46,060	27,424
特別法上の準備金	0	127	12	0	32	0	14
純資産計	46,847	87,569	133,594	-1,811	104,086	294,104	151,902
資本金	31,120	31,003	31,002	8,100	30,738	52,580	32,809
剰余金	15,726	56,566	102,592	-9,911	73,349	241,524	119,093
負債・純資産計	968,995	999,553	1,010,151	125,458	660,978	2,243,177	1,100,341

○３ヵ年経年及び規模別比較（財務指標）

決算年			H26	H27	H28				
属性			全国	全国	全国	飼養羽数別			経常黒字
						100千羽未満	100-300千羽	300千羽以上	
サンプル数			87	87	87	26	33	28	75
収益性	規模（千羽）当たり	規模当たり売上高	千円	3,881.4	4,037.4	3,796.7	4,669.6	4,437.1	3,557.7	3,794.0
		規模当たり売上総利益	千円	671.8	857.2	882.4	1,367.7	993.6	822.9	873.4
		規模当たり経常利益	千円	41.3	198.9	221.9	192.2	193.7	232.0	242.8
		規模当たりキャッシュフロー	千円	222.0	323.5	347.5	432.0	356.9	340.1	354.2
	利益率	総資本経常利益率	%	1.3	6.1	6.9	6.4	5.4	7.5	7.7
		自己資本経常利益率	%	26.7	69.5	52.2	-	34.2	56.9	55.4
		売上高総利益率	%	17.3	21.2	23.2	29.3	22.4	23.1	23.0
		売上高営業利益率	%	1.1	4.6	5.6	3.4	4.0	6.4	6.2
		売上高経常利益率	%	1.1	4.9	5.8	4.1	4.4	6.5	6.4
		売上高当期純利益率	%	1.1	3.4	3.7	3.9	2.9	4.0	4.0
		売上高キャッシュフロー比率	%	5.7	8.0	9.2	9.3	8.0	9.6	9.3
	回転率・期間	総資本回転率	回	1.2	1.2	1.2	1.6	1.2	1.1	1.2
		固定資産回転率	回	2.0	2.1	2.0	2.4	2.1	1.9	2.0
		棚卸資産回転期間	月	0.4	0.1	0.1	0.2	0.2	0.1	0.1
	売上高比	売上高材料費率	%	62.4	59.6	56.4	46.8	52.1	58.7	57.0
		売上高人件費率	%	11.3	11.1	11.9	17.4	13.0	11.0	11.7
		売上高支払利息率	%	0.7	0.6	0.5	0.3	0.4	0.6	0.5
		売上高借入金残高比率	%	55.2	52.3	53.7	33.8	48.5	57.0	53.0
安全性		当座比率	%	73.9	73.4	77.1	97.5	100.0	69.9	77.2
		流動比率	%	111.8	110.3	117.6	121.2	145.8	109.6	117.7
		自己資本比率	%	4.8	8.8	13.2	-1.4	15.7	13.1	13.8
		借入金依存度	%	67.0	64.7	63.5	52.7	59.8	65.3	63.4
		借入金支払利息率	%	1.3	1.2	1.0	1.0	0.9	1.0	1.0
償還能力		キャッシュフロー	百万円	67.2	99.0	109.3	18.1	65.5	245.6	122.9
		債務償還年数	年	8.3	5.3	4.6	2.9	4.3	4.9	4.5
成長性		売上高増加率	%	-	5.1	-3.4	-1.4	-4.5	-3.1	-3.4
		経常利益増加率	%	-	386.8	14.7	16.5	-4.2	20.5	22.4
損益分岐		損益分岐点売上高	百万円	1,135.9	1,064.3	1,022.5	178.8	727.3	2,151.5	1,109.6
		損益分岐点比率	%	96.6	86.1	85.6	91.3	89.3	83.8	84.3
		限界利益率	%	31.6	39.7	40.7	47.3	41.0	40.2	40.8
生産性		付加価値（日銀方式）	百万円	222.4	277.2	298.6	58.5	200.4	637.3	331.4
		労働分配率（労働生産性）	%	59.6	49.4	47.4	58.2	53.0	44.4	46.4

＊ハイフン（-）は①前年の数字がない、又は②分母がマイナスであるための計算不能値

平成28年農業経営動向分析　集計結果（法人）
【第1位部門：ブロイラー】

○3ヵ年経年比較（損益計算書）

＜単位：千円＞

決算年	H26	H27	H28	
属性	全国	全国	全国	経常黒字
サンプル数	16	16	16	13
飼養羽数（千羽）	640.3	647.3	648.9	762.8
売上高	3,313,398	3,614,147	3,550,863	4,271,785
売上原価	2,965,793	3,148,460	3,101,076	3,727,605
期首棚卸高	132,901	157,467	164,797	201,969
材料費	1,559,426	1,726,393	1,652,661	1,968,932
労務費	263,000	274,183	285,965	349,179
外注加工費	11,099	12,821	24,757	30,465
燃料動力費	52,564	42,878	30,695	37,077
賃借料・リース料	7,505	8,243	8,138	9,812
減価償却費	59,562	55,571	50,460	57,395
その他（売上原価）	147,826	148,092	179,823	209,775
他勘定振替高（△）	0	0	0	0
当期仕入高	889,376	887,610	869,103	1,065,105
期末棚卸高（△）	-157,467	-164,797	-165,323	-202,105
売上総利益	347,606	465,688	449,787	544,180
販売費・一般管理費	252,157	280,868	283,897	340,032
販売手数料	10,317	10,199	11,198	13,782
人件費	77,666	80,494	84,769	100,056
役員報酬	22,081	22,880	23,104	24,811
賃借料・リース料	5,788	5,662	6,274	7,630
租税公課	8,529	22,187	20,285	24,031
減価償却費	21,583	24,001	24,826	29,435
その他（販売管理費）	128,274	138,327	136,545	165,098
営業利益	95,449	184,819	165,890	204,148
営業外収益	77,173	46,565	32,928	39,933
営業外費用	25,943	39,521	23,552	27,740
支払利息・割引料	1,804	2,693	3,652	3,247
経常利益	146,680	191,864	175,265	216,341
特別損益	12,793	-813	-2,570	-3,428
税引前当期純利益	159,473	191,051	172,696	212,913
法人税等	58,721	54,752	42,091	51,793
税引後当期純利益	100,752	136,299	130,605	161,120
減価償却前	181,897	215,871	205,890	247,950

○3ヵ年経年比較（貸借対照表）

＜単位：千円＞

決算年	H26	H27	H28	
属性	全国	全国	全国	経常黒字
サンプル数	16	16	16	13
資産計	1,701,236	1,801,986	1,913,535	2,219,420
流動資産	1,020,165	1,132,450	1,172,182	1,430,915
当座資産	836,740	944,801	985,869	1,206,189
現預金	353,157	505,173	624,746	764,311
売掛金	250,638	254,664	252,623	308,340
その他当座資産	232,944	184,965	108,500	133,538
棚卸資産	157,467	164,797	165,323	202,105
未収金・未収収益	8,601	6,451	9,531	9,023
その他流動資産	20,047	18,297	14,417	17,239
貸倒引当金（△）	-2,689	-1,895	-2,958	-3,641
固定資産・繰延資産	681,071	669,536	741,353	788,505
有形固定資産	530,799	587,389	657,691	687,318
建物・構築物	302,241	300,768	312,147	289,144
機械装置・運搬具	104,165	107,240	100,090	110,404
果樹・家畜	0	0	0	0
土地	79,193	76,785	80,085	89,529
その他有形固定資産	45,199	102,597	165,368	198,242
無形固定資産・投資・繰延資産	150,272	82,147	83,663	101,187
負債計	1,065,220	1,068,060	1,050,192	1,135,314
流動負債	565,258	551,975	533,954	636,667
買掛金	290,511	303,984	285,690	350,726
短期借入金	99,273	68,026	110,459	117,756
未払金・未払費用	92,083	102,113	75,083	91,371
その他流動負債	83,391	77,853	62,723	76,815
固定負債	499,962	516,085	516,237	498,647
長期借入金	440,419	465,569	473,394	451,364
役員借入金	8,246	7,854	3,298	4,058
その他固定負債	51,298	42,662	39,546	43,225
特別法上の準備金	0	0	0	0
純資産計	636,016	733,926	863,343	1,084,106
資本金	25,093	25,656	25,656	30,538
剰余金	610,923	708,271	837,688	1,053,568
負債・純資産計	1,701,236	1,801,986	1,913,535	2,219,420

○3ヵ年経年比較（財務指標）

決算年			H26	H27	H28	
属性			全国	全国	全国	経常黒字
サンプル数			16	16	16	13
収益性	規模（千羽）当たり	規模当たり売上高	千円	5,174.6	5,583.8	5,472.4	5,600.1
		規模当たり売上総利益	千円	542.9	719.5	693.2	713.4
		規模当たり経常利益	千円	229.1	296.4	270.1	283.6
		規模当たりキャッシュフロー	千円	284.1	333.5	317.3	325.1
	利益率	総資本経常利益率	%	8.6	10.6	9.2	9.7
		自己資本経常利益率	%	23.1	26.1	20.3	20.0
		売上高総利益率	%	10.5	12.9	12.7	12.7
		売上高営業利益率	%	2.9	5.1	4.7	4.8
		売上高経常利益率	%	4.4	5.3	4.9	5.1
		売上高当期純利益率	%	3.0	3.8	3.7	3.8
		売上高キャッシュフロー比率	%	5.5	6.0	5.8	5.8
	回転率・期間	総資本回転率	回	1.9	2.0	1.9	1.9
		固定資産回転率	回	4.9	5.4	4.8	5.4
		棚卸資産回転期間	月	0.6	0.5	0.6	0.6
	売上高比	売上高材料費率	%	47.1	47.8	46.5	46.1
		売上高人件費率	%	10.3	9.8	10.4	10.5
		売上高支払利息率	%	0.1	0.1	0.1	0.1
		売上高借入金残高比率	%	16.3	14.8	16.4	13.3
安全性		当座比率	%	148.0	171.2	184.6	189.5
		流動比率	%	180.5	205.2	219.5	224.8
		自己資本比率	%	37.4	40.7	45.1	48.8
		借入金依存度	%	31.7	29.6	30.5	25.6
		借入金支払利息率	%	0.3	0.5	0.6	0.6
償還能力		キャッシュフロー	百万円	181.9	215.9	205.9	248.0
		債務償還年数	年	1.2	0.4	-0.0	-0.6
成長性		売上高増加率	%	-	9.1	-1.8	-2.0
		経常利益増加率	%	-	30.8	-8.7	-8.9
損益分岐		損益分岐点売上高	百万円	2,724.7	2,885.6	2,912.0	3,482.1
		損益分岐点比率	%	82.2	79.8	82.0	81.5
		限界利益率	%	23.4	25.9	27.4	27.4
生産性		付加価値（日銀方式）	百万円	592.1	664.9	659.6	797.1
		労働分配率（労働生産性）	%	57.5	53.3	56.2	56.4

＊ハイフン（-）は①前年の数字がない、又は②分母がマイナスであるための計算不能値

ISSN 1883-5902

日本政策金融公庫 農林水産事業

メール配信サービス登録受付中 隔週水曜日配信 無料

日本公庫農林水産事業メール配信サービス http://www.jfc.go.jp/n/service/mail_nourin.html

日本公庫農林水産事業では、「農業景況調査」などの独自調査結果や最新金利など、皆さまの経営のお役に立つさまざまな情報をメール配信サービスにて提供しています。配信をご希望の方は、ホームページから以下の手順によりご登録いただくか、裏面のメール配信サービス登録代行連絡票をFAXまたは郵送でお送りください。

メール配信サービス4つの特徴

POINT 1 「農業」や「食」に関する独自調査結果をご提供

全国の農業者（約2万先）を対象とした「農業景況調査」のほか、食品企業（約7000社）、消費者（2000人）を対象とする動向調査（それぞれ年2回実施）など、独自の調査結果をご提供します。

POINT 2 資金制度や金利の最新情報をご案内

新たな資金制度や、毎月改定される金利情報、日本公庫のニュースリリースなど、最新情報をご案内します。

POINT 3 豊富な農業技術情報が入手できます

農業技術の専門家である日本公庫のテクニカルアドバイザーが、農業・食品分野に関する最新技術情報をお伝えします。

POINT 4 情報満載の定期刊行物が閲覧できます

日本公庫が発行する月刊誌「AFCフォーラム」や「アグリ・フードサポート」の最新号をはじめ、バックナンバーもご覧いただけます。

※このほか、皆さまのお役に立つさまざまコンテンツをご用意しております。

メール配信サービス（無料）の登録手順

下記のアドレスへアクセスして、ご登録をお願いします。

日本公庫農林水産事業メール配信サービス http://www.jfc.go.jp/n/service/mail_nourin.html

❶ 『お申し込み』のボタンをクリック

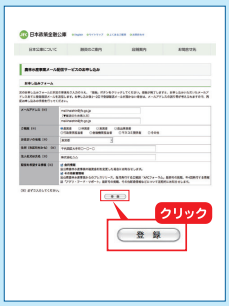

❷ 必要事項を入力し、『登録』のボタンをクリック

❸ 登録内容を確認し、『送信』のボタンをクリックして完了

日本政策金融公庫 農林水産事業本部

http://www.jfc.go.jp/

日本政策金融公庫
農林水産事業