

AFCフォーラム別冊
情報戦略レポート③④

平成23年
農業経営動向分析結果

【農業者の決算動向】

2012年10月



日本政策金融公庫 農林水産事業

ISSN 1883-5902

はじめに

農業経営動向分析は、農業を営む当公庫のご融資先を対象に、売上高が最も高い部門で区分し、3 ヶ年（平成 21～23 年）の決算データを集計して、損益の動向や財務指標などを分析するもので、今回で 7 回目（7 年目）となります。

平成 23 年は東日本大震災やその後の東京電力福島第一原子力発電所事故の影響があったものの、一部の業種では生産物価格の上昇により増益となりました。

今回の分析結果が、皆様の業務や研究の一助になれば幸いです。

日本政策金融公庫 農林水産事業本部 情報戦略部

【免責条項】

本資料で提供している情報は、利用者の判断・責任においてご使用ください。万一、本資料で提供した内容に関連して、利用者が不利益等を被る事態が生じたとしても、日本政策金融公庫は一切の責任を負いかねますので、ご了承ください。

目 次

	ページ
1 利用の手引き	1
2 分析結果の概要	4
3 集計結果	
(1) 個人経営	
3ヵ年経年比較	7
(2) 法人経営	
3ヵ年経年比較	30
(3) 平成23年の単収・単価、技術指標値	51
4 分析結果	53

1 利用の手引き

平成 23 年農業経営動向分析 利用の手引き

○ 農業経営動向分析とは、日本政策金融公庫農林水産事業本部のご融資先（個人・法人経営）の決算データを集計・分析したものです。

1 集計・分析の目的

農業経営動向分析は、ご融資先の農業者の経営状況（決算動向）を把握し、お客さまや関係機関への情報提供等を目的としています。

2 集計・分析の対象・内容

(1) 損益等の3ヵ年（平成21年～平成23年）経年比較

当公庫の決算システムに決算データが入力されている個人経営 7,016 先、法人経営 698 先について、以下の 13 経営部門（販売額の第 1 位部門で区分）ごとに決算データを集計・分析しました。

- ・個人経営では、損益計算書（3ヵ年経年比較）
- ・法人経営では、損益計算書、貸借対照表、財務指標（3ヵ年経年比較）

個人経営（耕種 8 部門、畜産 5 部門）・法人経営（耕種 7 部門、畜産 5 部門）

経営部門		個人経営	法人経営	
耕種	稲作	北海道	1,429	259
		都府県	1,244	
	北海道畑作	北海道	93	
	果樹	全国	295	11
	露地野菜	北海道	121	14
		都府県	243	
	施設野菜	全国	486	31
	施設花き	全国	295	18
	茶	全国	203	22
	きのこ	全国	31	16
小計		4,440	371	
畜産	酪農	北海道	1,174	38
		都府県	782	69
	肉用牛肥育	全国	405	55
	養豚一貫	全国	146	102
	採卵鶏	全国	39	50
	ブロイラー	全国	30	13
小計		2,576	327	
合計		7,016	698	

経営部門によっては、3ヵ年経年比較では地域別や品目別、平成 23 年の決算については規模別や経常黒字（法人のみ）別に分けて集計しました。

(2) 単収・単価、技術指標の集計

平成23年のデータについて、品目ごとの単収・単価（第1位品目に限らない）、経営部門ごとの技術指標を以下の品目について集計しました。

① 個人経営

〔品目別単収、単価〕

品目等		単収 単位	単価 単位	
耕種	稲作	北海道	kg/10a	円/kg
		都府県		
		東北		
		北陸		
		関東・東山		
		東海		
		近畿		
		中国・四国		
	九州			
	北海道畑作	小麦	kg/10a	円/kg
		大豆		
		小豆		
		ばれいしょ		
		てんさい		
	果樹	みかん	kg/10a	円/kg
		りんご		
		ぶどう		
		日本なし		
		うめ		
	露地野菜	たまねぎ	kg/10a	円/kg
		キャベツ		
		にんじん		
		だいこん		
		ねぎ		
		レタス		
		かぼちゃ		
		メロン		
		ごぼう		
		やまのいも		
		きゅうり		
		ほうれんそう		
		れんこん		
		スイートコーン		
		すいか		
		にんにく		
		にら		
	施設野菜	トマト	kg/m ²	円/kg
		いちご		
		きゅうり		
		メロン		
		ほうれんそう		
		なす		
ピーマン				
にら				
アスパラガス				
しゆんぎく				
施設花き	きく	本/m ²	円/本	
	ばら			
	カーネーション			
	ゆり			
	シクラメン			
	トルコギキョウ			
	スターチス			
洋ラン類(鉢物)	鉢/m ²	円/鉢		
茶	荒茶	東海 九州	円/kg	
	きのこ	生シイタケ	円/kg	
		エノキタケ	円/kg	
畜産	酪農	生乳(牛)	kg/頭(経産牛)	円/kg
		北海道 都府県		
	肉用牛肥育	肥育牛(肉用種)	頭(出荷/肥育)	千円/頭
		肥育牛(交雑種)		
		肥育牛(乳用種)		
養豚一貫	肥育豚	頭(出荷/肥育)	千円/頭	
採卵鶏	鶏卵	kg/羽(成羽)	円/kg	
ブロイラー	鶏(肉用)	羽(出荷/飼養)	円/羽	

〔技術指標〕

指標名		単位	
酪農	分娩間隔	月	
	更新産次	産	
	濃厚飼料購入単価	円/kg	
	乳飼比	%	
	分娩間隔	月	
	更新産次	産	
	初任牛購入単価	千円/頭	
	濃厚飼料購入単価	円/kg	
乳飼比	%		
肉用牛肥育	肉用種	素牛導入月齢	月
		素牛購入単価	千円/頭
		肥育牛出荷月齢	月
		肥育牛出荷体重	kg/頭
		回転率	回
		枝肉ランクA4以上	%
	濃厚飼料購入単価	円/kg	
	交雑種	素牛導入月齢	月
		素牛購入単価	千円/頭
		肥育牛出荷月齢	月
		肥育牛出荷体重	kg/頭
		回転率	回
濃厚飼料購入単価		円/kg	
乳用種	素牛導入月齢	月	
	素牛購入単価	千円/頭	
	肥育牛出荷月齢	月	
	肥育牛出荷体重	kg/頭	
	回転率	回	
	濃厚飼料購入単価	円/kg	
養豚一貫	分娩回数	回	
	母豚1頭当たり分娩頭数	頭/母豚(年)	
	母豚購入単価	千円/頭	
	出荷日齢	日	
	出荷体重	kg/頭	
	上物率	%	
	飼料要求率	-	
	購入飼料単価	円/kg	
採卵鶏	ヒナ導入日齢	日	
	ヒナ導入単価	円/羽	
	産卵期間	月	
	飼料要求率	-	
ブロイラー	購入飼料単価	円/kg	
	ヒナ導入回数	回/年	
	ヒナ導入単価	円/羽	
	坪当飼養羽数	羽	
	出荷日齢	日	
	出荷体重	kg/羽	
平均育成率	%		
飼料要求率	-		
購入飼料単価	円/kg		

② 法人経営

〔品目別単収、単価〕

品目			単収 単位	単価 単位
耕種	稲作 (コメ)	北海道	kg/10a	円/kg
		都府県		
		東北		
		北陸		
		関東・東山		
		東海		
		近畿		
		中国・四国		
九州				
畜産	酪農	生乳(牛)	kg/頭(経産牛)	円/kg
	肉用牛肥育	肥育牛(肉用種)	頭(出荷/肥育)	千円/頭
		肥育牛(交雑種)		
		肥育牛(乳用種)		
	養豚一貫	肥育豚	頭(出荷/肥育)	千円/頭
	採卵鶏	鶏卵	kg/羽(成羽)	円/kg
ブロイラー	鶏(肉用)	羽(出荷/飼養)	円/羽	

〔技術指標〕

指標名		単位
酪農	平均分娩間隔	月
	平均更新産次	産
	濃厚飼料購入単価	円/kg
	乳飼比	%
	平均分娩間隔	月
	平均更新産次	産
肉用牛肥育	初妊牛購入単価	千円/頭
	濃厚飼料購入単価	円/kg
	乳飼比	%
	素牛導入月齢	月
	素牛購入単価	千円/頭
	肥育牛出荷月齢	月
養豚一貫	肥育牛出荷体重	kg
	枝肉ランクA4以上	%
	濃厚飼料購入単価	円/kg
	年間分娩回数	回
	母豚1頭当たり分娩頭数	頭/母豚(年)
	母豚購入単価	千円/頭
採卵鶏	平均肥育豚出荷日齢	日
	平均肥育豚出荷体重	kg/頭
	上物率	%
	飼料要求率	-
	濃厚飼料購入単価	円/kg
	ヒナ導入日齢	日
ブロイラー	ヒナ導入単価	円/羽
	産卵期間	月
	飼料要求率	-
	購入飼料単価	円/kg
	ヒナ導入回数	回/年
	ヒナ導入単価	円/羽
ブロイラー	坪当飼養羽数	羽
	出荷日齢	日
	出荷体重	kg/羽
	平均育成率	%
	飼料要求率	-
	購入飼料単価	円/kg

(3) 集計結果の分析

各経営部門ごとに平成 23 年の業界の動きや、個人・法人経営別の経営規模、収支実績について分析しました。

3 その他特記事項

個人経営のうち北海道の決算データは、北海道独特のクミカン集計票によるものが多く、この場合、減価償却費が計上されていないことが多い（税務申告書ベースと数値が乖離している可能性がある）ため、表の見方に注意を要します。ご注意ください。

2 分析結果の概要

昨年は震災の影響あるも、一部業種では価格高により増益

1 耕種部門

稲作は震災後に米の品薄感が強まり、米価が前年産と比べて大幅に上昇したことや、米の品質が平年並みに回復したことにより増収増益となりました。

一方、露地野菜は夏場の猛暑の影響で価格が高騰した前年に比べ、多くの野菜で市場価格が下落したため減益となったほか、施設花きは震災後の自粛モード等により花の市場価格が軟調に推移したため減益となりました。

2 畜産部門

採卵鶏は震災後に鶏卵が品薄となり、卵価が一時高騰したため増益となりました。ブロイラーは震災後の節約志向等による需要の高まりから、23年前半の鶏肉価格が堅調に推移したため増益となりました。

肉用牛は震災による消費の減退や、原発事故により暫定規制値を超える放射性物質が検出された影響から、出荷制限4県を中心に価格が低下しましたが、肉用牛肥育経営安定特別対策事業(新マルキン)について、毎月補填金の算定・支払を行う特例措置が取られたこと等により収益が下支えされ、売上・利益ともほぼ横ばいとなりました。

・上記の収支状況のコメントの中で、利益とは個人では農家所得（専従者給与控除前・税引前）+減価償却費、法人では税引後当期純利益+減価償却費のことをいいます。

平成23年農業経営動向分析(概要)

経営部門	個人経営			法人経営			概要
	サンプル数	売上高	農家所得 (専従者給与 と控除前)	サンプル数	売上高	経常利益	
稲作	北海道	1,429	↑	↑	259	↑	震災後、米の品薄感が強まり、米価が前年産と比べて大幅に上昇したことや、米の品質が平年並みに回復したことから、個人、法人とも増収増益となった。
	都府県	1,244	↑	↑			
北海道畑作	93	↑	↓				小麦や馬鈴薯、てん菜の収穫量は前年より増加したものの、経費の増加により減益となった。
果樹	295	↑	↑	11	↑	↑	みかんは表年で価格が下落した一方、りんごは価格が上昇し、個人全体では売上・利益ともほぼ横ばいとなった。一方、法人は利益水準が低いながらも増益となった。
耕種	北海道	121	↑	↓	14	↑	夏場の猛暑で価格が高騰した前年に比べ、多くの野菜で市場価格が下落したことから、個人、法人とも減益となった。また、原菜事故により一部産地の露地野菜から暫定規制値を越える放射線物質が検出された影響で、関東産の露地野菜の市場価格が一時下落したことも減益につながった。
	都府県	243	↑	↓			
施設野菜	486	↑	↑	31	↑	↑	前年の価格を下回る野菜が多い中、トマトを中心に果菜類の価格は比較的堅調に推移し、個人は売上・利益ともほぼ横ばいとなった。一方、法人は経費削減により増益となった。
施設花き	295	↑	↓	18	↑	↓	震災後の自粛ムード等により、きくを中心に花の市場価格が軟調に推移したため、個人、法人とも減益となった。
茶	203	↑	↑	22	↑	↓	春先の低温等により生育が遅れ、高値の付く時期に量が揃わなかったことから、一番茶の価格が前年産を下回ったため、法人では減益となった。
きのこ	31	↑	↓	16	↑	↑	主なきのこの市場価格が軟調に推移したため、個人では減益となった。一方、法人は経費削減により増益となった。
酪農	北海道	1,174	↑	↑	38	↑	22年夏の猛暑による繁殖への影響や、震災の影響で都府県の生乳生産量がやや減少した。一方、総合乳価はほぼ前年並みで推移したため、北海道の法人経営が増益となった他は、売上・利益ともほぼ横ばいとなった。
	都府県	782	↑	↑	69	↑	
肉用牛肥育	405	↑	↑	55	↑	↑	震災による消費の減退や、原発事故により暫定規制値を超える放射線物質が検出された影響から、出荷制限4県を中心に価格が低下したが、肉用牛肥育経営安定特別対策事業(新マルキン)について、毎月補填金の算定・支払を行う特別措置が取られたこと等により、収益が下支えされ、売上・利益ともほぼ横ばいとなった。
養豚一貫	146	↑	↑	102	↑	↓	22年夏の猛暑の影響等により、23年前半の出荷頭数が減少し、豚肉の市場価格が堅調に推移したため、個人は増収増益となった。一方、法人は経費の増加により減益となった。
採卵鶏	39	↑	↑	50	↑	↑	震災後、鶏卵が品薄となり、卵価が一時高騰したことにより、個人、法人とも増益となった。
ブロイラー	30	↑	↑	13	↑	↑	震災後の節約志向等による需要の高まりから、23年前半の鶏肉価格が堅調に推移したため、個人、法人とも増益となった。

注)農家所得(専従者給与と控除前)及び経常利益は減価償却前の金額

・前年比(売上高、利益+償却費) ↑↑ :20%以上増 ↓↑ :5~20%増 ↑ :±5%増減 ↓ :5~20%減 ↓↓ :20%以上減

個人経営における平成23年収支状況

個人経営											
経営部門	サンプル数	経営規模			売上高(百万円)			農家所得(専従者給与控除前)(百万円)			
		単位	22年 A	23年 B	増減率 ((B/A)-1)*100	22年 A	23年 B	増減率 ((B/A)-1)*100	22年 A	23年 B	増減率 ((B/A)-1)*100
稲作	北海道	1,429	14.4	13.1	22.3	26.6	19.1%	8.0	11.4	41.6%	
	都府県	1,244	10.9	11.4	20.7	23.9	15.3%	8.3	10.6	27.6%	
	北海道畑作	93	31.9	32.0	35.2	35.1	▲0.2%	11.4	10.8	▲5.4%	
果樹	295	2.5	2.5	14.2	14.2	0.1%	5.9	5.7	▲4.0%		
	北海道	121	7.3	7.0	37.4	36.7	▲2.0%	14.5	13.3	▲8.6%	
	都府県	243	3.1	3.2	31.2	30.3	▲2.9%	12.6	11.4	▲9.4%	
露地野菜	486	5.6	5.7	26.7	28.1	5.2%	9.9	9.9	0.4%		
	施設野菜	295	5.2	5.3	32.8	31.4	▲4.1%	10.9	9.7	▲11.3%	
	施設花き	203	5.5	5.7	24.4	24.9	1.8%	7.9	7.5	▲4.8%	
茶	31	58.4	57.0	28.6	29.6	3.4%	6.5	6.0	▲7.7%		
	北海道	1,174	90.2	93.9	67.1	68.7	2.3%	15.5	15.1	▲2.8%	
	都府県	782	60.9	62.2	61.1	61.8	1.2%	15.9	15.3	▲3.4%	
肉用牛肥育	405	226.8	231.0	101.9	103.0	1.1%	11.2	10.9	▲2.6%		
	養豚一貫	146	140.8	141.4	87.7	92.1	5.0%	12.7	13.5	6.3%	
	繁殖雌豚頭数(頭)	39	28.3	27.0	80.3	85.5	6.5%	8.6	9.7	12.9%	
採卵鶏	30	70.4	71.9	148.8	154.7	4.0%	10.1	11.7	16.3%		
ブロイラー											

法人経営における平成23年収支状況

法人経営											
経営部門	サンプル数	経営規模			売上高(百万円)			経常利益(百万円)			
		単位	22年 A	23年 B	増減率 ((B/A)-1)*100	22年 A	23年 B	増減率 ((B/A)-1)*100	22年 A	23年 B	増減率 ((B/A)-1)*100
稲作	北海道畑作	259	26.2	27.1	46.2	53.6	15.9%	8.6	13.1	52.5%	
	果樹	11	9.2	9.8	43.5	47.5	9.1%	2.4	3.4	39.9%	
	露地野菜	14	25.8	26.6	117.7	115.4	▲2.0%	12.9	10.9	▲15.3%	
施設野菜	31	9.1	9.4	83.5	80.8	▲3.2%	10.1	14.4	42.9%		
	施設花き	18	10.1	10.4	92.0	89.8	▲2.3%	6.0	3.4	▲43.2%	
	茶	22	26.8	28.9	147.3	150.5	2.2%	18.1	14.9	▲17.8%	
きのこ	16	448.2	453.0	247.6	249.3	0.7%	11.2	16.2	45.3%		
	酪農	38	301.6	308.8	259.1	262.5	1.3%	44.1	47.1	6.8%	
	都府県	69	148.1	148.7	145.5	148.3	2.0%	27.2	26.0	▲4.3%	
肉用牛肥育	55	1,060.0	1,094.7	431.9	440.1	1.9%	24.4	25.2	3.4%		
	養豚一貫	102	398.8	400.7	292.8	303.4	3.6%	25.1	23.0	▲8.1%	
	繁殖雌豚頭数(頭)	50	203.7	205.1	666.9	671.7	0.7%	47.7	52.2	9.4%	
採卵鶏	13	142.8	148.5	385.6	380.0	▲1.5%	1.0	9.4	857.9%		
ブロイラー											

注1) 農家所得(専従者給与控除前)及び経常利益は減価償却前の金額

注2) 増減率はラウンドの関係で数値が合わない場合がある

3 集 計 結 果

(1) 個 人 経 営

3 力年経年比較

平成23年農業経営動向分析 集計結果（個人）

【第1位部門：稲作（北海道）】

○3カ年経年及び規模別比較（損益計算書）

決算年	H21	H22	H23				25ha以上	
	北海道			水稲作付面積別				
属性								
サンプル数	1,429	1,429	1,429	432	533	321	105	38
水稲作付面積 (a)	1,430.8	1,435.7	1,310.7	773.6	1,226.5	1,713.2	2,186.5	2,775.5
売上高 (A)	22,518	22,322	26,584	19,792	25,792	31,310	38,064	43,265
営業費用 (売上原価+販売管理費)	14,243	14,370	15,205	11,628	14,588	17,612	22,540	23,930
期首棚卸高	82	63	45	25	17	50	56	615
材料費 (D)	5,675	5,724	5,929	4,606	5,750	6,749	8,698	8,906
種苗費	209	197	193	201	206	167	202	131
肥料費	2,140	1,850	1,822	1,463	1,842	1,937	2,540	2,661
農薬・衛生費	1,329	1,469	1,603	1,225	1,549	1,858	2,332	2,500
諸材料費	835	906	909	630	887	1,106	1,362	1,450
修繕費	990	1,131	1,234	942	1,103	1,496	2,027	1,995
その他	173	172	168	144	164	184	234	169
労務費・人件費	674	1,200	1,419	846	1,185	1,962	2,784	2,853
燃料動力費	761	863	1,010	814	973	1,125	1,468	1,535
賃借料・リース料	2,329	2,362	2,663	2,083	2,512	3,115	3,960	3,971
減価償却費	248	174	136	96	118	159	202	447
租税公課	2,363	2,151	1,981	1,260	1,922	2,478	3,236	3,333
販売手数料	47	46	49	12	75	48	91	0
その他費用	2,129	1,834	2,011	1,899	2,055	1,987	2,077	2,675
他勘定振替高 (Δ)	-2	-2	-3	0	-7	0	0	0
当期仕入高	0	0	1	0	0	0	0	45
期末棚卸高 (Δ)	-63	-45	-36	-14	-11	-61	-32	-449
営業利益	8,276	7,953	11,379	8,164	11,204	13,698	15,524	19,335
営業外収益	808	453	397	333	354	432	631	783
営業外費用	570	535	518	467	511	547	641	629
支払利息・割付料	558	525	511	464	499	547	641	560
農家所得 (専従者給与控除前) (B)	8,515	7,870	11,258	8,030	11,047	13,583	15,515	19,489
減価償却前 (C)	8,763	8,044	11,393	8,127	11,165	13,743	15,717	19,935
利益率 (B) / (A)	37.8%	35.3%	42.3%	40.6%	42.8%	43.4%	40.8%	45.0%
減価償却前 (C) / (A)	38.9%	36.0%	42.9%	41.1%	43.3%	43.9%	41.3%	46.1%
売上高材料費率 (D) / (A)	25.2%	25.6%	22.3%	23.3%	22.3%	21.6%	22.8%	20.6%
売上高借入金残高比率 (E) / (A)	134.5%	135.9%	111.3%	123.6%	112.7%	107.5%	95.4%	98.8%
専従者給与	431	412	437	278	424	484	728	1,214
借入金残高 (E)	30,284	30,341	29,598	24,454	29,067	33,655	36,294	42,730

<単位：千円>

○散布図（H23年の経営規模と農家所得）

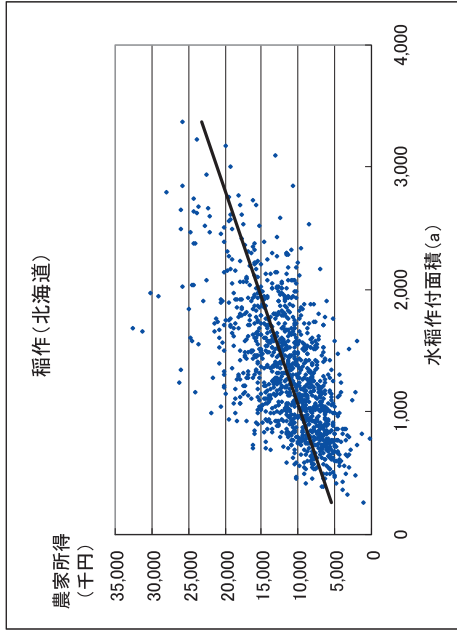

平成23年農業経営動向分析 集計結果（個人）

【第1位部門：稲作（都府県）】

○3カ年経年比較（損益計算書）その①

決算年	H21										H22				
	都府県					地域ブロック					都府県			地域ブロック	
	東北	北陸	関東・東山	東海	近畿	中国・四国	九州	東北	北陸	関東・東山	東北	北陸	関東・東山		
サンプル数	1,244	630	230	162	28	85	52	57	1,244	630	230	162			
水稲作付面積 (a)	1,054.0	1,000.7	1,157.1	1,080.6	1,526.3	1,215.2	896.5	822.7	1,089.1	1,037.1	1,185.0	1,121.5			
売上高 (A)	21,288	19,724	22,497	22,040	35,195	25,034	17,420	22,675	20,712	18,300	22,600	22,366			
営業費用 (売上原価+販売管理費)	15,413	13,954	16,720	16,251	26,423	18,404	12,842	16,355	15,630	13,924	17,150	16,934			
期首棚卸高	909	809	825	707	2,147	1,598	724	1,463	907	804	859	738			
材料費 (D)	4,999	4,494	5,425	5,096	9,289	6,262	4,537	5,010	4,980	4,429	5,354	5,125			
種苗費	468	374	612	464	1,023	618	444	469	479	380	643	472			
肥料費	1,487	1,333	1,598	1,631	1,975	2,093	1,131	1,537	1,415	1,239	1,502	1,573			
農薬・衛生費	1,045	994	1,187	996	1,442	1,099	962	1,004	1,093	1,047	1,232	1,056			
諸材料費	583	540	542	610	828	790	654	657	573	528	538	600			
修繕費	895	720	1,037	969	2,781	1,064	874	884	899	701	1,001	969			
その他	520	534	451	426	1,240	619	471	459	522	535	438	455			
労務費・人件費	701	593	705	669	1,374	1,164	574	1,064	757	634	778	723			
燃料動力費	835	764	809	943	1,479	941	842	928	892	783	912	1,016			
賃借料・リース料	1,760	1,436	2,332	2,180	2,195	2,076	1,111	1,760	1,759	1,406	2,383	2,249			
減価償却費	2,985	2,442	3,369	3,533	5,975	3,778	3,144	3,070	3,114	2,532	3,476	3,797			
租税公課	572	511	665	569	1,021	652	396	694	563	510	637	573			
販売手数料	13	6	7	25	33	49	17	18	9	3	8	6			
その他費用	3,373	3,579	3,333	2,889	4,156	3,341	2,283	3,286	3,369	3,427	3,467	3,061			
他勘定振替高 (Δ)	-18	-23	-1	-19	0	-44	-10	-10	-14	-21	-1	-4			
当期仕入高	192	147	110	399	701	116	37	442	145	130	88	260			
期末棚卸高 (Δ)	-907	-804	-859	-738	-1,947	-1,530	-813	-1,369	-852	-713	-811	-610			
営業利益	5,876	5,770	5,777	5,789	8,771	6,631	4,578	6,320	5,082	4,376	5,450	5,432			
営業外収益	479	410	713	240	395	795	614	429	402	301	610	308			
営業外費用	346	402	339	211	453	247	259	321	320	364	334	185			
支払利息・割引料	320	384	299	189	348	199	233	321	296	353	293	174			
農家所得 (専従者給与控除前) (B)	6,008	5,777	6,152	5,819	8,713	7,179	4,933	6,428	5,163	4,312	5,726	5,555			
減価償却前 (C)	8,993	8,220	9,521	9,351	14,689	10,957	8,076	9,498	8,278	6,845	9,202	9,352			
利益率 (B) / (A)	28.2%	29.3%	27.3%	26.4%	24.8%	28.7%	28.3%	28.3%	24.9%	23.6%	25.3%	24.8%			
減価償却前 (C) / (A)	42.2%	41.7%	42.3%	42.4%	41.7%	43.8%	46.4%	41.9%	40.0%	37.4%	40.7%	41.8%			
売上高材料費率 (D) / (A)	23.5%	22.8%	24.1%	23.1%	26.4%	25.0%	26.0%	22.1%	24.0%	24.2%	23.7%	22.9%			
売上高借入金残高比率 (E) / (A)	87.8%	104.8%	93.6%	59.2%	56.4%	58.6%	68.6%	65.9%	92.7%	114.9%	97.2%	57.9%			
専従者給与	1,796	1,718	1,743	1,851	3,998	1,898	1,107	2,123	1,883	1,679	2,048	1,956			
借入金残高 (E)	18,697	20,671	21,066	13,047	19,857	14,682	11,944	14,941	19,195	21,020	21,962	12,949			

<単位：千円>

平成23年農業経営動向分析 集計結果（個人）

【第1位部門：稲作（都府県）】

○3カ年経年比較（損益計算書）その②

決算年	H22					H23						
	地域ブロック					都府県						
	東海	近畿	中国・四国	九州		東北	北陸	関東・東山	東海	近畿	中国・四国	九州
	28	85	52	57	1,244	630	230	162	28	85	52	57
水稲作付面積 (a)	1,672.9	1,214.5	920.6	864.8	1,135.5	1,083.3	1,221.0	1,173.8	1,888.1	1,232.6	979.6	887.3
売上高 (A)	34,166	25,313	17,909	24,132	23,883	21,600	26,352	25,214	38,037	28,029	20,032	25,751
営業費用 (売上原価+販売管理費)	26,518	18,709	13,192	16,930	16,756	14,863	18,471	18,137	30,041	20,131	13,903	17,867
期首棚卸高	1,947	1,530	813	1,369	852	713	811	610	1,918	1,694	921	1,388
材料費 (D)	9,422	6,280	4,666	5,314	5,354	4,818	5,703	5,550	10,078	6,704	4,786	5,509
種苗費	1,023	586	442	534	487	395	624	491	1,099	563	451	570
肥料費	1,974	1,931	1,280	1,628	1,455	1,248	1,594	1,622	2,107	2,115	1,223	1,618
農薬・衛生費	1,599	1,069	926	1,077	1,164	1,098	1,309	1,133	1,850	1,216	1,034	1,110
諸材料費	848	803	573	660	643	615	614	691	820	815	589	645
修繕費	3,113	1,191	931	939	1,033	841	1,089	1,152	3,255	1,343	1,051	1,023
その他	864	700	514	476	571	622	473	460	947	652	439	543
労務費・人件費	1,490	1,269	660	1,095	838	699	837	774	1,775	1,446	750	1,267
燃料動力費	1,588	1,084	882	1,044	1,012	898	1,017	1,163	1,796	1,173	1,027	1,174
賃借料・リース料	2,388	2,053	1,057	1,653	1,909	1,538	2,480	2,623	2,661	2,057	1,210	1,724
減価償却費	6,171	3,942	3,213	3,319	3,284	2,683	3,751	3,901	6,267	4,107	3,444	3,457
租税公課	776	656	417	718	573	523	638	580	888	676	476	631
販売手数料	29	48	20	13	10	3	9	15	23	42	27	2
その他費用	4,090	3,507	2,380	3,548	3,707	3,700	3,983	3,245	5,670	3,969	2,385	3,848
他勘定振替高 (Δ)	0	-41	-3	0	-16	-24	-1	-4	0	-32	-6	-21
当期仕入高	536	74	9	245	195	147	161	361	1,150	56	15	302
期末棚卸高 (Δ)	-1,918	-1,694	-921	-1,388	-962	-834	-919	-680	-2,185	-1,760	-1,130	-1,413
営業利益	7,648	6,604	4,717	7,202	7,127	6,737	7,880	7,077	7,996	7,899	6,128	7,884
営業外収益	498	503	886	301	461	306	673	458	1,041	628	873	424
営業外費用	413	227	284	280	310	359	326	174	343	222	264	251
支払利息・割引料	314	174	214	272	282	345	274	161	236	162	185	251
農家所得 (専従者給与控除前) (B)	7,734	6,880	5,319	7,224	7,278	6,684	8,228	7,361	8,695	8,304	6,737	8,057
減価償却前 (C)	13,904	10,822	8,533	10,543	10,563	9,367	11,979	11,261	14,962	12,411	10,181	11,513
利益率 (B) / (A)	22.6%	29.7%	29.7%	29.9%	30.5%	30.9%	31.2%	29.2%	22.9%	29.6%	33.6%	31.3%
減価償却前 (C) / (A)	40.7%	42.8%	47.6%	43.7%	44.2%	43.4%	45.5%	44.7%	39.3%	44.3%	50.8%	44.7%
売上高材料費率 (D) / (A)	27.6%	24.8%	26.1%	22.0%	22.4%	22.3%	21.6%	22.0%	26.5%	23.9%	23.9%	21.4%
売上高借入金残高比率 (E) / (A)	68.5%	61.3%	68.0%	64.1%	81.3%	97.4%	88.0%	52.4%	52.2%	55.2%	55.0%	66.8%
専従者給与	3,930	2,149	1,288	2,418	2,089	1,811	2,262	2,365	4,298	2,277	1,677	2,693
借入金残高 (E)	23,392	15,513	12,171	15,459	19,414	21,042	23,177	13,216	19,857	15,459	11,007	17,192

<単位：千円>

平成23年農業経営動向分析 集計結果（個人）

【第1位部門：稲作（都府県）】

○規模別比較（損益計算書）

決算年 属性	H23 都府県-水稲作付面積別				
	都府県-水稲作付面積別				
	5ha未満	5-10	10-15	15-20	20ha以上
サンプル数	200	442	285	180	137
水稲作付面積 (a)	361.7	725.1	1,223.7	1,702.5	2,660.8
売上高 (A)	8,793	17,179	25,960	35,897	47,436
営業費用 (売上原価+販売管理費)	6,127	12,202	18,240	25,050	32,976
期首棚卸高	198	508	928	1,577	1,802
材料費 (D)	2,211	4,001	6,016	7,642	9,929
種苗費	208	386	545	699	826
肥料費	568	1,033	1,621	2,201	2,785
農薬・衛生費	432	817	1,344	1,701	2,276
諸材料費	275	519	720	884	1,105
修繕費	426	770	1,063	1,561	2,009
その他	302	475	723	596	928
労務費・人件費	192	490	907	1,400	2,020
燃料動力費	471	785	1,145	1,375	1,775
賃借料・リース料	438	1,179	2,133	2,981	4,538
減価償却費	1,314	2,523	3,494	4,808	6,179
租税公課	229	473	626	804	984
販売手数料	10	11	5	10	18
その他費用	1,254	2,697	4,013	5,576	7,457
他勘定振替高 (Δ)	-7	-16	-27	-12	-18
当期仕入高	10	103	99	636	383
期末棚卸高 (Δ)	-194	-551	-1,099	-1,747	-2,092
営業利益	2,667	4,977	7,719	10,846	14,460
営業外収益	465	380	549	390	626
営業外費用	119	228	358	456	561
支払利息・割引料	81	213	323	405	553
農家所得 (専従者給与控除前) (B)	3,013	5,129	7,911	10,780	14,525
減価償却前 (C)	4,327	7,651	11,405	15,589	20,704
利益率 (B) / (A)	34.3%	29.9%	30.5%	30.0%	30.6%
減価償却前 (C) / (A)	49.2%	44.5%	43.9%	43.4%	43.6%
売上高材料費率 (D) / (A)	25.1%	23.3%	23.2%	21.3%	20.9%
売上高借入金残高比率 (E) / (A)	95.6%	87.0%	78.7%	74.4%	80.5%
専従者給与	379	1,232	2,099	3,483	5,498
借入金残高 (E)	8,407	14,942	20,436	26,706	38,199

<単位：千円>

○散布図（H23年の経営規模と農家所得）

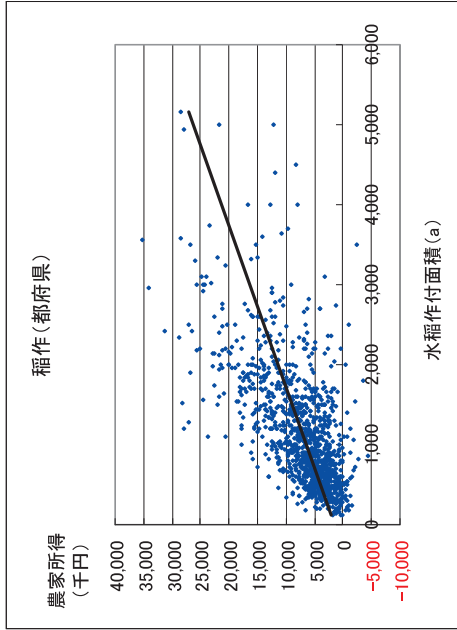

平成23年農業経営動向分析 集計結果（個人）

【第1位部門：畑作（北海道）】

○3カ年経年及び規模別比較（損益計算書）

決算年	H21		H22		H23		
	北海道		北海道		北海道		
属性	25ha未満		25-40		40ha以上		
サンプル数	93	93	93	32	40	21	21
経営耕地面積 (a)	3,158.1	3,186.5	3,201.5	1,781.1	3,296.6	5,184.9	5,184.9
売上高 (A)	36,112	35,209	35,139	23,930	35,608	51,328	51,328
営業費用 (売上原価+販売管理費)	25,227	24,540	25,354	16,569	25,859	37,779	37,779
期首棚卸高	1,403	749	1,009	453	1,026	1,823	1,823
材料費 (D)	12,227	11,311	11,252	7,879	11,587	15,754	15,754
種苗費	1,215	1,046	1,068	535	1,219	1,589	1,589
肥料費	5,154	4,117	3,985	2,721	3,813	6,241	6,241
農薬・衛生費	2,710	2,930	2,909	2,095	3,173	3,646	3,646
諸材料費	1,187	1,111	1,170	733	1,325	1,542	1,542
修繕費	1,546	1,760	1,753	1,370	1,648	2,536	2,536
その他	415	346	367	424	409	200	200
労務費・人件費	2,566	3,099	3,139	1,834	3,340	4,744	4,744
燃料動力費	941	1,100	1,195	917	1,198	1,615	1,615
賃借料・リース料	3,321	3,326	3,429	1,755	3,591	5,669	5,669
減価償却費	983	817	863	217	1,151	1,299	1,299
租税公課	1,600	1,575	1,578	1,651	1,332	1,937	1,937
販売手数料	78	115	123	0	6	532	532
その他費用	2,881	3,483	3,667	2,292	3,642	5,811	5,811
他勘定振替高 (Δ)	-25	-26	-22	0	-52	0	0
当期仕入高	0	0	0	0	0	0	0
期末棚卸高 (Δ)	-749	-1,009	-878	-429	-961	-1,403	-1,403
営業利益	10,885	10,669	9,785	7,361	9,749	13,549	13,549
営業外収益	443	417	622	252	502	1,413	1,413
営業外費用	493	500	483	407	435	693	693
支払利息・割引料	487	491	473	376	435	693	693
農家所得 (専従者給与等除却) (B)	10,835	10,585	9,924	7,206	9,817	14,269	14,269
減価償却前 (C)	11,818	11,403	10,787	7,422	10,968	15,567	15,567
利益率 (B) / (A)	30.0%	30.1%	28.2%	30.1%	27.6%	27.8%	27.8%
減価償却前 (C) / (A)	32.7%	32.4%	30.7%	31.0%	30.8%	30.3%	30.3%
売上高材料費率 (D) / (A)	33.9%	32.1%	32.0%	32.9%	32.5%	30.7%	30.7%
売上高借入金残高比率 (E) / (A)	84.0%	86.6%	91.8%	112.7%	79.1%	93.6%	93.6%
専従者給与	1,382	1,277	973	388	1,019	1,778	1,778
借入金残高 (E)	30,332	30,477	32,242	26,970	28,163	48,047	48,047

<単位：千円>

○散布図（H23年の経営規模と農家所得）

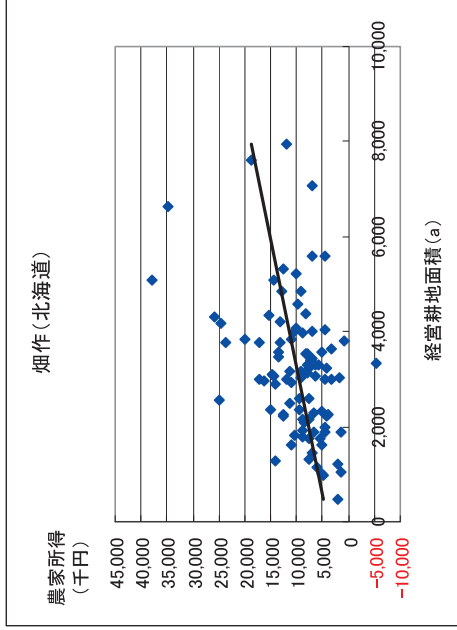

平成23年農業経営動向分析 集計結果（個人）

【第1位部門：果樹】

〇3カ年経年比較（損益計算書）

決算年	H21					H22					H23				
	全国					全国					全国				
	かんきつ類	りんご	ぶどう	かんきつ類	りんご	ぶどう	かんきつ類	りんご	ぶどう	かんきつ類	りんご	ぶどう			
サンプル数	295	94	52	34	295	94	52	34	295	94	52	35			
第1位品目作付面積 (a)	241.3	318.0	227.2	137.1	245.3	330.3	228.2	136.3	248.2	339.6	237.8	135.3			
売上高 (A)	12,841	12,581	11,759	13,897	14,165	14,519	12,966	14,963	14,183	13,853	13,168	14,978			
営業費用 (売上原価+販売管理費)	9,422	9,760	8,873	9,324	9,579	9,592	8,992	10,150	9,936	9,726	9,653	10,512			
期首棚卸高	1,005	1,144	2,093	141	1,016	1,152	1,714	141	982	1,128	1,842	187			
材料費 (D)	3,109	3,512	2,745	2,887	3,101	3,398	2,897	3,251	3,175	3,547	2,907	3,180			
種苗費	121	176	125	122	98	100	133	110	117	154	144	91			
肥料費	676	999	377	424	666	961	386	428	653	954	401	474			
農薬・衛生費	997	1,276	1,042	629	992	1,249	1,095	670	991	1,198	1,128	660			
諸材料費	705	408	701	1,205	708	377	770	1,393	705	437	666	1,327			
修繕費	338	317	283	241	356	347	303	402	383	357	358	355			
その他	273	336	216	266	281	364	211	248	326	446	210	272			
労務費・人件費	1,557	1,632	1,408	1,767	1,509	1,495	1,577	1,958	1,612	1,534	1,413	1,917			
燃料動力費	604	636	451	958	647	679	498	966	737	799	540	1,072			
賃借料・リース料	180	153	193	183	181	176	218	164	212	207	205	178			
減価償却費	1,272	1,190	1,017	1,200	1,316	1,251	1,040	1,335	1,352	1,312	1,031	1,433			
租税公課	327	339	324	317	332	338	312	291	359	393	327	359			
販売手数料	78	86	159	6	68	73	142	10	70	76	136	15			
その他費用	2,312	2,285	2,097	2,050	2,387	2,271	2,203	2,199	2,289	2,058	2,265	2,240			
他勘定振替高 (Δ)	-79	-182	-56	-44	-63	-115	-40	-45	-84	-169	-38	-46			
当期仕入高	72	117	156	0	66	0	273	74	99	51	331	156			
期末棚卸高 (Δ)	-1,016	-1,152	-1,714	-141	-982	-1,128	-1,842	-193	-867	-1,211	-1,306	-177			
営業利益	3,419	2,821	2,886	4,573	4,586	4,927	3,974	4,813	4,246	4,127	3,515	4,466			
営業外収益	239	117	504	133	224	129	517	36	292	149	842	52			
営業外費用	230	279	194	129	219	261	186	141	222	271	179	177			
支払利息・割引料	220	267	188	93	206	251	172	93	200	246	170	86			
農家所得 (専従者給与控除前) (B)	3,428	2,659	3,196	4,577	4,590	4,795	4,304	4,708	4,317	4,006	4,178	4,341			
減価償却前 (C)	4,700	3,850	4,213	5,777	5,907	6,045	5,344	6,043	5,669	5,318	5,209	5,774			
利益率 (B) / (A)	26.7%	21.1%	27.2%	32.9%	32.4%	33.0%	33.2%	31.5%	30.4%	28.9%	31.7%	29.0%			
減価償却前 (C) / (A)	36.6%	30.6%	35.8%	41.6%	41.7%	41.6%	41.2%	40.4%	40.0%	38.4%	39.6%	38.5%			
売上高材料費率 (D) / (A)	24.2%	27.9%	23.3%	20.8%	21.9%	23.4%	22.3%	21.7%	22.4%	25.6%	22.1%	21.2%			
売上高借入金残高比率 (E) / (A)	98.5%	116.0%	91.4%	76.8%	94.6%	104.4%	90.3%	75.2%	89.6%	115.2%	71.3%	75.3%			
専従者給与	1,641	1,435	1,342	1,616	1,635	1,378	1,368	1,673	1,758	1,615	1,451	1,917			
借入金残高 (E)	12,651	14,589	10,751	10,666	13,407	15,158	11,707	11,249	12,712	15,961	9,390	11,276			

＜単位：千円＞

平成23年農業経営動向分析 集計結果（個人）

【第1位部門：果樹】

○規模別比較（損益計算書）

決算年	H23						
	全国-かんきつ類作付面積別			全国-りんご作付面積別			
	2ha未満	2-3	3-4	4ha以上	2ha未満	2-3	3ha以上
サンプル数	17	29	22	26	22	11	19
作付面積 (a)	153.4	245.1	343.2	563.6	120.7	221.7	382.8
売上高 (A)	8,224	11,699	13,615	20,138	8,543	12,686	18,801
営業費用 (売上原価+販売管理費)	5,651	7,805	10,013	14,289	6,047	8,992	14,211
期首棚卸高	76	602	948	2,554	501	1,945	3,334
材料費 (D)	1,899	3,071	3,523	5,174	2,101	2,918	3,834
種苗費	74	116	202	207	86	108	231
肥料費	501	925	819	1,398	332	466	444
農薬・衛生費	757	962	1,386	1,592	807	1,120	1,504
諸材料費	193	481	418	564	507	599	890
修繕費	200	306	384	493	263	314	493
その他	175	281	313	920	106	311	271
労務費・人件費	687	1,110	1,654	2,458	785	1,467	2,109
燃料動力費	848	599	862	935	387	488	747
賃借料・リース料	52	173	139	405	148	127	317
減価償却費	825	1,135	1,392	1,761	875	791	1,350
租税公課	146	372	354	613	221	357	431
販売手数料	0	27	291	0	23	599	0
その他費用	1,393	1,645	2,049	2,960	1,208	2,024	3,630
他勘定振替高 (Δ)	-127	-72	-203	-275	-11	-57	-59
当期仕入高	0	0	0	184	145	0	737
期末棚卸高 (Δ)	-147	-857	-997	-2,481	-338	-1,667	-2,218
営業利益	2,573	3,894	3,602	5,849	2,497	3,693	4,590
営業外収益	21	359	81	57	1,608	62	407
営業外費用	144	196	237	466	129	196	227
支払利息・割引料	139	186	237	392	120	173	227
農家所得 (専従者給与控除前) (B)	2,450	4,056	3,446	5,440	3,976	3,559	4,770
減価償却前 (C)	3,275	5,191	4,838	7,201	4,851	4,350	6,121
利益率 (B) / (A)	29.8%	34.7%	25.3%	27.0%	46.5%	28.1%	25.4%
減価償却前 (C) / (A)	39.8%	44.4%	35.5%	35.8%	56.8%	34.3%	32.6%
売上高材料費率 (D) / (A)	23.1%	26.2%	25.9%	25.7%	24.6%	23.0%	20.4%
売上高借入金残高比率 (E) / (A)	116.9%	125.4%	114.1%	108.9%	82.6%	113.3%	49.0%
専従者給与	619	1,484	1,626	2,404	724	1,798	2,093
借入金残高 (E)	9,611	14,665	15,534	21,922	7,057	14,368	9,209

＜単位：千円＞

○散布図（H23年の経営規模と農家所得）

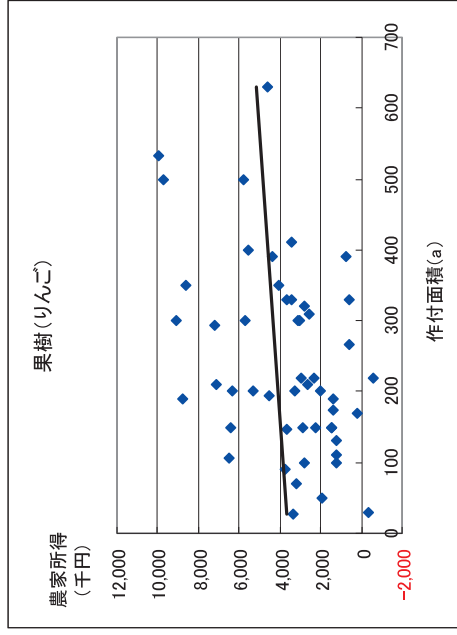
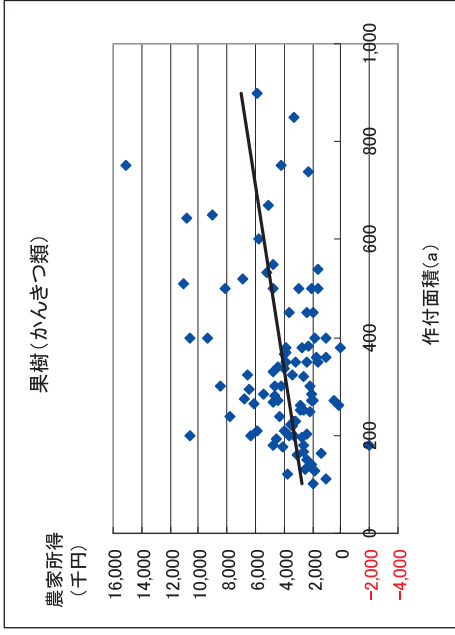

平成23年農業経営動向分析 集計結果（個人）

【第1位部門：露地野菜】

〇3カ年経年比較（損益計算書）

決算年 属性	H21		H22		H23		H21		H22		H23	
	北海道		北海道		北海道		都府県		都府県		都府県	
	第1位品目 たまねぎ	第1位品目 たまねぎ	第1位品目 たまねぎ	第1位品目 たまねぎ	第1位品目 たまねぎ	第1位品目 たまねぎ	第1位品目 たまねぎ	第1位品目 たまねぎ	第1位品目 たまねぎ	第1位品目 たまねぎ	第1位品目 たまねぎ	第1位品目 たまねぎ
サンプル数	121	84	121	84	121	84	243	55	243	55	243	55
第1位品目作付面積 (a)	914.0	1,181.1	731.7	908.2	701.7	874.1	303.8	163.5	313.2	167.7	316.4	164.9
売上高 (A)	33,247	33,428	37,418	39,530	36,686	37,886	27,783	30,282	31,155	34,500	30,264	29,785
営業費用 (売上原価+販売管理費)	21,625	20,682	23,492	23,277	23,923	23,509	20,013	19,698	21,175	20,665	21,631	20,083
期首棚卸高	1,946	2,758	3,966	5,673	3,369	4,818	609	91	599	87	591	63
材料費 (D)	11,420	11,863	11,664	12,414	11,534	12,256	7,897	8,668	8,276	8,984	8,371	8,676
種苗費	979	1,199	1,003	1,219	872	1,090	889	653	949	743	998	684
肥料費	4,193	4,623	3,515	3,901	3,495	3,904	1,821	963	1,856	1,017	1,897	877
農薬・衛生費	2,666	2,835	2,864	3,145	2,971	3,304	1,156	518	1,310	574	1,215	502
諸材料費	1,632	1,201	1,866	1,562	1,844	1,512	1,904	1,988	1,971	2,204	2,017	2,189
修繕費	1,283	1,268	1,602	1,703	1,590	1,688	894	806	969	869	989	848
その他	668	736	815	884	761	769	1,232	3,741	1,222	3,577	1,256	3,576
労務費・人件費	1,862	1,074	2,179	1,229	2,683	1,769	1,906	966	2,187	1,122	2,450	1,074
燃料動力費	1,051	990	1,241	1,162	1,335	1,285	762	409	852	431	907	421
賃借料・リース料	2,769	2,572	2,664	2,374	2,550	2,228	574	235	587	236	633	232
減価償却費	856	1,033	917	1,122	825	1,011	2,385	1,942	2,483	2,136	2,608	2,190
租税公課	1,317	1,365	1,596	1,672	2,058	2,301	735	989	747	989	798	945
販売手数料	37	36	35	36	30	43	748	2,822	794	3,066	731	2,723
その他費用	4,332	4,663	2,599	2,413	2,572	2,136	4,987	3,664	5,233	3,678	5,225	3,833
他勘定振替高 (Δ)	0	0	0	0	0	0	-14	0	-6	0	-11	0
当期仕入高	0	0	0	0	0	0	21	0	13	0	25	0
期末棚卸高 (Δ)	-3,966	-5,673	-3,369	-4,818	-3,033	-4,338	-599	-87	-591	-63	-698	-75
営業利益	11,622	12,746	13,927	16,253	12,763	14,377	7,771	10,584	9,979	13,835	8,632	9,702
営業外収益	349	436	253	276	230	135	392	364	372	358	362	23
営業外費用	661	619	590	524	558	485	206	181	218	156	171	139
支払利息・割引料	558	619	488	524	447	485	178	178	177	151	159	136
農家所得 (専従者給与控除前) (B)	11,310	12,564	13,590	16,006	12,435	14,027	7,956	10,766	10,133	14,037	8,824	9,586
減価償却前 (C)	12,166	13,596	14,507	17,128	13,260	15,038	10,341	12,708	12,616	16,172	11,432	11,776
利益率 (B) / (A)	34.0%	37.6%	36.3%	40.5%	33.9%	37.0%	28.6%	35.6%	32.5%	40.7%	29.2%	32.2%
減価償却前 (C) / (A)	36.6%	40.7%	38.8%	43.3%	36.1%	39.7%	37.2%	42.0%	40.5%	46.9%	37.8%	39.5%
売上高材料費率 (D) / (A)	34.3%	35.5%	31.2%	31.4%	31.4%	32.4%	28.4%	28.6%	26.6%	26.0%	27.7%	29.1%
売上高借入金残高比率 (E) / (A)	83.8%	88.0%	73.5%	73.0%	73.6%	74.5%	54.0%	60.1%	49.1%	52.6%	52.2%	60.8%
専従者給与	1,249	1,356	1,478	1,636	1,627	1,762	4,056	5,846	4,438	6,523	4,296	5,302
借入金残高 (E)	27,868	29,402	27,498	28,871	26,998	28,219	14,997	18,202	15,286	18,148	15,804	18,109

<単位：千円>

平成23年農業経営動向分析 集計結果（個人）

【第1位部門：露地野菜】

○規模別比較（損益計算書）

決算年	H23							単位：千円
	北海道-たまねぎ作付面積別			都府県-レタス作付面積別				
	6ha未満	6-9	9-12	12ha以上	2.5ha未満	2.5-5	5ha以上	
サンプル数	21	22	26	15	12	16	16	
作付面積 (a)	474.6	733.6	1,020.9	1,384.8	167.3	346.6	678.1	
売上高 (A)	22,354	36,141	40,859	57,037	14,415	38,342	50,067	
営業費用 (売上原価+販売管理費)	14,791	24,462	24,259	33,019	11,207	28,746	38,402	
期首棚卸高	3,724	5,784	4,358	5,733	219	299	439	
材料費 (D)	8,156	11,268	13,325	17,593	5,026	11,757	13,607	
種苗費	876	1,482	668	1,487	662	1,252	930	
肥料費	2,581	3,553	4,237	5,692	1,621	3,039	4,235	
農薬・衛生費	2,069	2,226	4,673	4,243	601	1,972	2,380	
諸材料費	1,209	1,315	1,705	1,888	1,199	3,493	4,156	
修繕費	1,146	1,529	1,707	2,647	525	1,312	1,253	
その他	275	1,162	335	1,635	419	689	654	
労務費・人件費	677	1,821	2,153	2,557	539	3,654	6,333	
燃料動力費	676	1,529	1,249	1,840	595	1,254	1,293	
賃借料・リース料	1,471	2,763	1,911	3,053	188	441	981	
減価償却費	921	1,380	834	901	1,655	2,587	3,627	
租税公課	1,336	2,518	2,262	3,405	476	861	1,105	
販売手数料	49	0	101	0	0	1,044	0	
その他費用	1,885	2,676	1,286	3,166	2,821	7,134	11,747	
他勘定振替高 (Δ)	0	0	0	0	-72	0	0	
当期仕入高	0	0	0	0	0	0	49	
期末棚卸高 (Δ)	-4,103	-5,277	-3,220	-5,229	-241	-285	-779	
営業利益	7,563	11,679	16,600	24,018	3,208	9,596	11,665	
営業外収益	30	104	160	286	192	682	1,252	
営業外費用	477	460	490	523	103	254	193	
支払利息・割引料	477	460	490	523	103	105	193	
農家所得 (専従者給与控除前) (B)	7,117	11,323	16,270	23,781	3,297	10,024	12,723	
減価償却前 (C)	8,037	12,702	17,104	24,682	4,953	12,611	16,351	
利益率 (B) / (A)	31.8%	31.3%	39.8%	41.7%	22.9%	26.1%	25.4%	
減価償却前 (C) / (A)	36.0%	35.1%	41.9%	43.3%	34.4%	32.9%	32.7%	
売上高材料費率 (D) / (A)	36.5%	31.2%	32.6%	30.8%	34.9%	30.7%	27.2%	
売上高借入金残高比率 (E) / (A)	122.7%	72.7%	68.1%	57.5%	56.5%	36.4%	27.0%	
専従者給与	1,635	2,086	1,710	1,557	1,839	4,985	5,695	
借入金残高 (E)	27,435	26,287	27,845	32,799	8,144	13,949	13,505	

○散布図 (H23年の経営規模と農家所得)

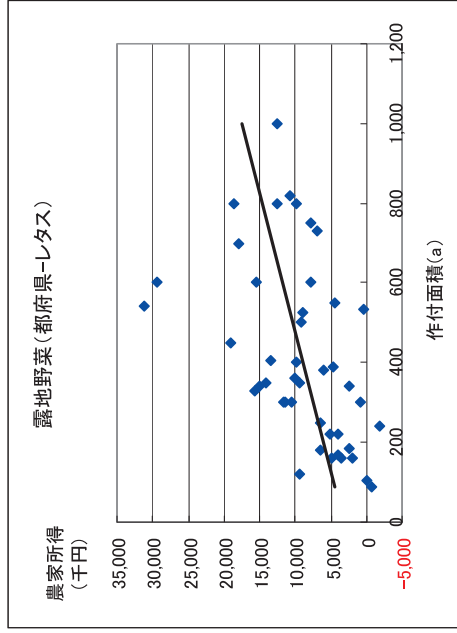
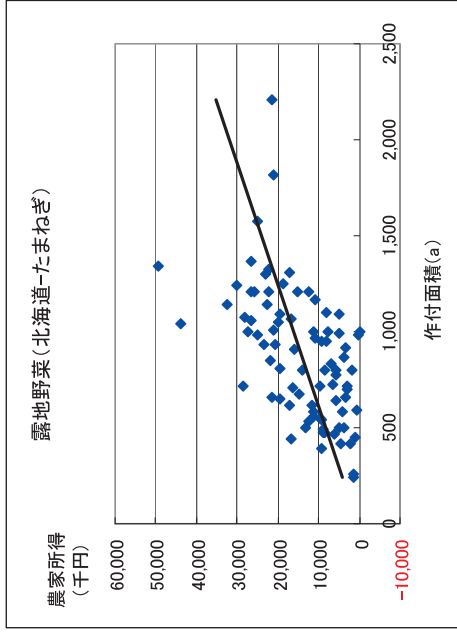

平成23年農業経営動向分析 集計結果（個人）

【第1位部門：施設野菜】

○3カ年経年比較（損益計算書）

決算年	H21			H22			H23		
	全国	第1位品目		全国	第1位品目		全国	第1位品目	
		トマト	いちご		トマト	いちご		トマト	いちご
サンプル数	486	187	97	486	187	97	486	187	97
第1位品目栽培面積 (㎡)	5,375	5,454	3,648	5,553	5,630	3,704	5,652	5,693	3,705
売上高 (A)	24,883	25,281	18,134	26,682	27,158	18,393	28,077	28,413	19,493
営業費用 (売上原価+販売管理費)	18,679	18,665	13,218	19,472	19,654	13,113	20,958	21,089	13,988
期首棚卸高	291	235	369	279	227	319	301	246	316
材料費 (D)	5,485	5,577	4,459	5,576	5,532	4,218	5,917	5,624	4,589
種苗費	720	873	231	743	902	267	793	887	313
肥料費	1,199	1,181	937	1,208	1,167	856	1,244	1,203	848
農薬・衛生費	694	680	723	734	711	751	719	676	777
諸材料費	1,988	1,945	1,858	1,977	1,847	1,713	2,113	1,913	1,785
修繕費	534	526	431	528	475	375	641	518	550
その他	350	373	278	387	432	256	407	427	316
労務費・人件費	2,683	2,003	1,627	2,981	2,573	1,658	3,364	2,949	1,800
燃料動力費	2,004	2,389	1,317	2,296	2,845	1,406	2,720	3,464	1,615
賃借料・リース料	727	1,134	513	689	1,078	514	702	1,114	476
減価償却費	2,760	2,789	2,323	2,823	2,829	2,354	2,921	2,917	2,384
租税公課	639	691	463	691	741	471	680	744	459
販売手数料	317	281	61	310	315	46	297	286	31
その他費用	4,041	3,796	2,372	4,114	3,755	2,428	4,374	4,034	2,679
他勘定振替高 (Δ)	-8	-5	-1	-0	-2	-0	-3	-4	-0
当期仕入高	19	2	34	14	3	16	18	5	37
期末棚卸高 (Δ)	-279	-227	-319	-301	-246	-316	-333	-288	-396
営業利益	6,205	6,616	4,916	7,210	7,504	5,280	7,119	7,323	5,505
営業外収益	260	112	183	142	79	224	161	123	245
営業外費用	289	373	170	282	372	180	272	355	203
支払利息・割引料	283	367	154	274	366	154	258	345	160
農家所得 (専従者給与控除前) (B)	6,175	6,355	4,929	7,071	7,211	5,324	7,007	7,091	5,548
減価償却前 (C)	8,936	9,145	7,252	9,894	10,041	7,679	9,929	10,008	7,932
利益率 (B) / (A)	24.8%	25.1%	27.2%	26.5%	26.6%	28.9%	25.0%	25.0%	28.5%
減価償却前 (C) / (A)	35.9%	36.2%	40.0%	37.1%	37.0%	41.7%	35.4%	35.2%	40.7%
売上高材料費率 (D) / (A)	22.0%	22.1%	24.6%	20.9%	20.4%	22.9%	21.1%	19.8%	23.5%
売上高借入金残高比率 (E) / (A)	75.5%	93.3%	59.4%	75.5%	92.7%	67.6%	72.6%	87.6%	63.8%
専従者給与	3,014	3,222	2,241	3,217	3,279	2,394	3,368	3,296	2,627
借入金残高 (E)	18,781	23,575	10,766	20,155	25,187	12,426	20,383	24,885	12,440

＜単位：千円＞

平成23年農業経営動向分析 集計結果（個人）

【第1位部門：施設野菜】

○規模別比較（損益計算書）

＜単位：千円＞

決算年	H23						
	全国-トマト栽培面積別			全国-いちご栽培面積別			
	4000㎡未満	4000-6000	6000-8000	8000㎡以上	2500㎡未満	2500-5000	5000㎡以上
サンプル数	65	46	37	39	35	38	24
栽培面積 (㎡)	2,732.3	4,805.6	6,694.1	10,722.2	1,918.2	3,397.2	6,797.0
売上高 (A)	18,200	25,153	33,727	44,238	11,331	18,315	33,261
営業費用 (売上原価+販売管理費)	12,988	18,691	25,138	33,581	8,342	12,668	24,312
期首棚卸高	338	92	310	211	109	499	328
材料費 (D)	3,848	4,898	6,688	8,433	2,502	4,320	8,058
種苗費	691	708	1,090	1,233	227	267	511
肥料費	785	957	1,318	2,079	428	896	1,386
農薬・衛生費	422	603	697	1,164	430	709	1,392
諸材料費	1,134	1,451	2,604	3,103	844	1,668	3,342
修繕費	425	612	570	512	275	537	971
その他	391	567	408	342	299	244	455
労務費・人件費	980	2,342	3,356	6,559	772	1,285	4,113
燃料動力費	2,013	3,247	4,666	4,997	1,174	1,608	2,270
賃借料・リース料	469	573	972	2,959	392	493	570
減価償却費	2,164	3,547	3,942	2,455	1,477	2,080	4,189
租税公課	385	663	775	1,409	336	453	647
販売手数料	210	176	260	567	27	34	31
その他費用	2,938	3,218	4,643	6,244	1,681	2,461	4,479
他勘定振替高 (Δ)	-12	0	0	0	-1	0	0
当期仕入高	2	18	0	0	0	0	148
期末棚卸高 (Δ)	-347	-85	-474	-255	-127	-565	-520
営業利益	5,212	6,462	8,590	10,658	2,989	5,648	8,949
営業外収益	95	260	114	16	341	205	169
営業外費用	257	283	336	622	138	147	385
支払利息・割引料	246	265	328	622	138	128	242
農家所得 (専従者給与控除前) (B)	5,050	6,439	8,367	10,051	3,192	5,706	8,733
減価償却前 (C)	7,214	9,986	12,309	12,507	4,669	7,786	12,922
利益率 (B) / (A)	27.7%	25.6%	24.8%	22.7%	28.2%	31.2%	26.3%
減価償却前 (C) / (A)	39.6%	39.7%	36.5%	28.3%	41.2%	42.5%	38.8%
売上高材料費率 (D) / (A)	21.4%	19.5%	19.8%	19.1%	22.1%	23.6%	24.2%
売上高借入金残高比率 (E) / (A)	85.9%	113.0%	79.1%	77.9%	65.8%	55.3%	70.2%
専従者給与	2,280	3,464	4,759	3,402	1,062	2,672	4,839
借入金残高 (E)	15,631	28,412	26,679	34,447	7,454	10,135	23,360

○散布図 (H23年の経営規模と農家所得)

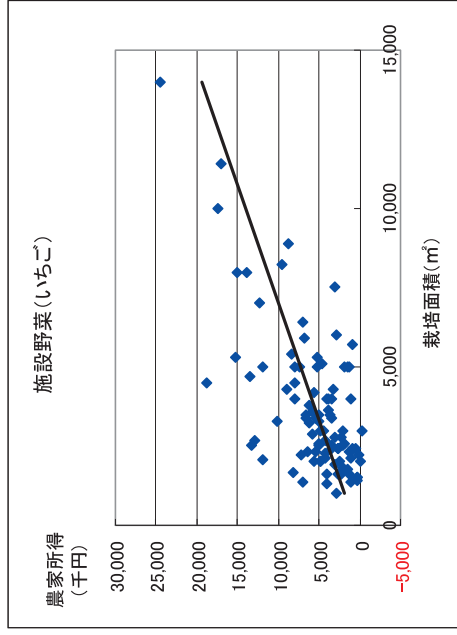
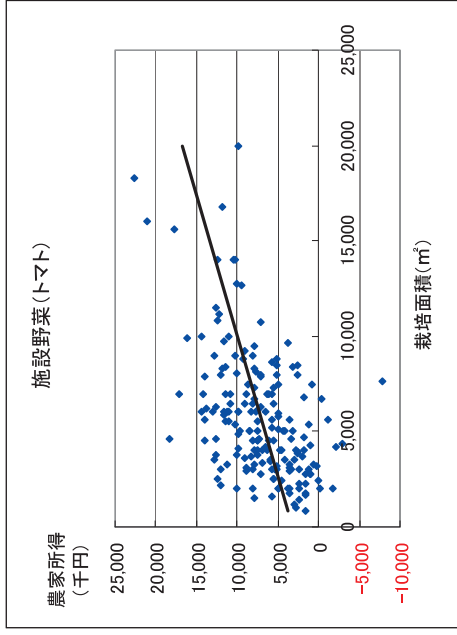

平成23年農業経営動向分析 集計結果（個人）

【第1位部門：施設花き】

○3カ年経年比較（損益計算書）

決算年 属性	H21			H22			H23		
	全国		第1位品目	全国		第1位品目	全国		第1位品目
	きく	ばら	きく	ばら	きく	ばら	きく	ばら	
サンプル数	295	103	53	295	103	53	295	103	53
第1位品目栽培面積（㎡）	5,067	6,034	4,112	5,159	6,205	4,092	5,275	6,490	4,115
売上高（A）	30,915	33,171	29,988	32,758	36,307	31,355	31,404	34,899	31,278
営業費用（売上原価+販売管理費）	24,698	24,633	25,829	25,640	26,188	26,765	25,526	26,098	27,472
期首棚卸高	1,700	162	390	1,726	133	371	1,693	149	361
材料費（D）	7,730	7,591	5,206	7,790	7,833	5,098	7,429	7,453	5,131
種苗費	2,366	948	796	2,332	1,052	727	2,276	1,141	748
肥料費	1,072	1,365	1,053	1,049	1,337	1,050	986	1,189	978
農薬・衛生費	1,083	1,922	1,133	1,167	2,134	1,145	1,117	1,976	1,148
諸材料費	2,015	1,773	1,355	2,066	1,792	1,250	1,945	1,689	1,355
修繕費	794	1,264	553	755	1,118	563	693	996	573
その他	402	320	316	419	401	362	412	463	329
労務費・人件費	2,836	2,289	3,292	2,941	2,555	3,503	3,081	2,846	3,655
燃料動力費	3,881	3,936	5,795	4,313	4,630	6,149	4,673	5,011	6,609
賃借料・リース料	382	262	523	416	323	597	424	365	614
減価償却費	4,028	4,973	4,397	3,996	5,048	4,359	3,983	5,029	4,475
租税公課	674	742	612	734	796	713	719	770	762
販売手数料	305	267	488	331	242	531	311	208	595
その他費用	4,744	4,533	5,332	4,955	4,769	5,667	4,725	4,451	5,377
他勘定振替高（Δ）	1	2	0	-1	0	-2	-1	0	-4
当期仕入高	144	9	164	131	7	142	137	4	174
期末棚卸高（Δ）	-1,726	-133	-371	-1,693	-149	-361	-1,647	-188	-278
営業利益	6,217	8,538	4,160	7,118	10,120	4,590	5,878	8,801	3,806
営業外収益	138	68	306	169	88	393	143	133	314
営業外費用	410	396	328	397	414	340	350	367	300
支払利息・割引料	401	380	328	386	383	340	336	330	300
農家所得（専従者給与控除前）（B）	5,945	8,210	4,138	6,890	9,794	4,643	5,671	8,568	3,819
減価償却前（C）	9,973	13,183	8,535	10,886	14,842	9,002	9,654	13,597	8,295
（比率）	（比率）	（比率）	（比率）	（比率）	（比率）	（比率）	（比率）	（比率）	（比率）
利益率（B）/（A）	19.2%	24.8%	13.8%	21.0%	27.0%	14.8%	18.1%	24.6%	12.2%
減価償却前（C）/（A）	32.3%	39.7%	28.5%	33.2%	40.9%	28.7%	30.7%	39.0%	26.5%
売上高材料費率（D）/（A）	25.0%	22.9%	17.4%	23.8%	21.6%	16.3%	23.7%	21.4%	16.4%
売上高借入金残高比率（E）/（A）	92.6%	92.0%	92.1%	84.5%	83.5%	82.5%	88.0%	87.5%	81.5%
（参考）	（参考）	（参考）	（参考）	（参考）	（参考）	（参考）	（参考）	（参考）	（参考）
専従者給与	3,695	5,053	3,124	3,885	5,463	2,960	3,826	5,473	2,769
借入金残高（E）	28,640	30,504	27,622	27,668	30,322	25,875	27,633	30,534	25,487

＜単位：千円＞

平成23年農業経営動向分析 集計結果（個人）

【第1位部門：施設花き】

○規模別比較（損益計算書）

決算年	H23						
	全国・大きく栽培面積別			全国・ばら栽培面積別			
	4000㎡未満	4000-6000	6000-8000	8000㎡以上	3000㎡未満	3000-5000	5000㎡以上
サンプル数	16	38	25	24	14	23	16
栽培面積 (㎡)	3,181.7	4,866.1	6,767.6	10,979.1	1,835.7	3,833.8	6,513.1
売上高 (A)	19,118	28,246	40,264	50,366	17,798	32,554	41,237
営業費用 (売上原価+販売管理費)	14,855	20,428	30,342	38,151	13,736	29,152	37,076
期首棚卸高	123	88	84	331	243	477	298
材料費 (D)	4,489	6,423	8,425	10,049	3,854	4,987	6,457
種苗費	932	1,052	1,342	1,210	799	860	543
肥料費	654	980	1,499	1,552	628	906	1,387
農薬・衛生費	1,170	1,610	2,028	3,038	576	1,132	1,672
諸材料費	1,030	1,329	2,050	2,324	1,013	1,285	1,756
修繕費	549	798	1,156	1,442	452	479	814
その他	155	654	351	482	386	325	285
労務費・人件費	870	1,783	3,409	5,257	946	3,806	5,810
燃料動力費	3,217	4,008	5,869	6,901	2,978	7,440	8,593
賃借料・リース料	326	410	335	350	607	498	787
減価償却費	2,876	3,955	5,661	7,508	2,355	4,699	6,008
租税公課	547	651	920	949	372	733	1,145
販売手数料	187	155	339	171	334	1,137	44
その他費用	2,330	3,015	5,416	7,131	2,204	5,397	8,124
他勘定振替高 (Δ)	0	0	0	0	0	0	-13
当期仕入高	0	11	0	0	0	400	0
期末棚卸高 (Δ)	-111	-72	-118	-497	-157	-423	-177
営業利益	4,263	7,818	9,922	12,215	4,062	3,403	4,161
営業外収益	44	290	81	0	231	223	516
営業外費用	200	355	511	347	358	232	346
支払利息・割引料	200	355	357	347	358	232	346
農家所得 (専従者給与控除前) (B)	4,107	7,753	9,493	11,869	3,935	3,394	4,330
減価償却前 (C)	6,983	11,708	15,154	19,376	6,290	8,093	10,338
利益率 (B) / (A)	21.5%	27.4%	23.6%	23.6%	22.1%	10.4%	10.5%
減価償却前 (C) / (A)	36.5%	41.5%	37.6%	38.5%	35.3%	24.9%	25.1%
売上高材料費率 (D) / (A)	23.5%	22.7%	20.9%	20.0%	21.7%	15.3%	15.7%
売上高借入金残高比率 (E) / (A)	110.6%	89.2%	84.8%	82.3%	94.0%	75.8%	83.2%
専従者給与	2,772	4,634	6,359	7,681	1,750	2,897	3,476
借入金残高 (E)	21,152	25,203	34,143	41,472	16,731	24,686	34,299

＜単位：千円＞

○散布図（H23年の経営規模と農家所得）

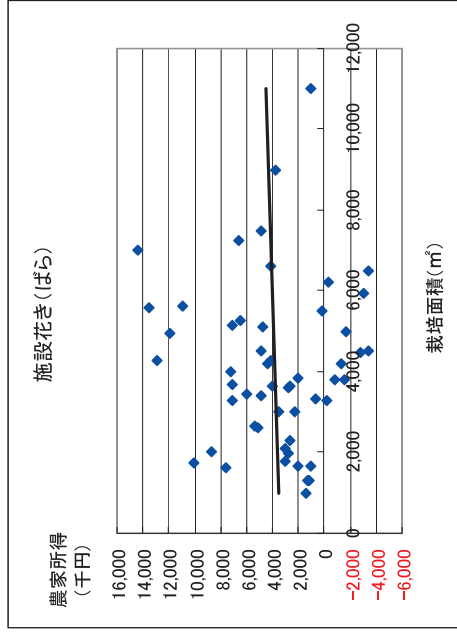
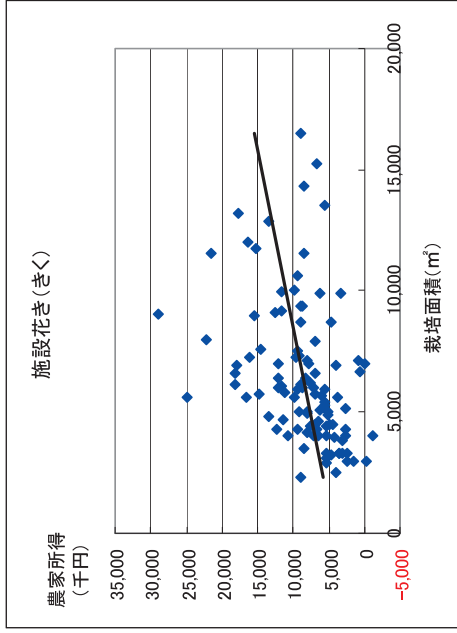

平成23年農業経営動向分析 集計結果（個人）

【第1位部門：茶】

〇3カ年経年比較（損益計算書）

決算年 属性	H21						H22						H23					
	全国			地域ブロック			全国			地域ブロック			全国			地域ブロック		
	東海	近畿	九州	東海	近畿	九州	東海	近畿	九州	東海	近畿	九州	東海	近畿	九州			
サンプル数	203	44	28	3695	22,103	21,600	545.1	547.6	376.9	582.6	203	44	28	128	203	44	28	128
茶園面積 (a)	536.3	530.3	369.5	576.0	22,214	24,352	24,408	24,266	21,828	25,109	569.9	584.0	385.8	607.5	24,858	25,366	23,436	25,179
売上高 (A)	18,956	20,033	19,115	18,677	19,675	19,395	19,675	19,395	19,540	19,909	20,631	20,704	20,668	20,756	20,631	20,704	20,668	20,756
営業費用 (売上原価+販売管理費)	359	556	624	226	6418	7,252	6,707	6,707	5,325	6,834	389	617	512	281	389	617	512	281
期首棚卸高	120	89	99	137	3,056	2,882	3,031	3,031	2,712	3,282	1,278	1,051	138	135	1,278	1,051	138	135
種苗費	1,402	1,559	934	1,478	467	598	410	446	1,547	1,468	1,225	1,498	793	1,249	1,225	1,498	793	1,249
肥料費	839	817	733	886	534	1,307	539	276	986	1,222	1,496	1,067	1,293	1,719	1,496	1,067	1,293	1,719
農薬・衛生費	2,075	2,001	1,912	2,155	720	587	623	800	2,135	2,583	2,806	2,506	2,341	3,046	2,806	2,506	2,341	3,046
諸材料費	3,449	3,679	3,317	3,449	3,449	3,679	3,317	3,449	3,332	3,357	3,397	3,598	3,633	3,330	3,397	3,598	3,633	3,330
修繕費	729	810	536	742	729	810	536	742	894	577	742	732	526	792	742	732	526	792
その他	64	29	77	75	3,728	3,637	4,593	3,577	4,796	3,867	4,074	3,611	5,368	3,951	4,074	3,611	5,368	3,951
労務費・人件費	-175	-63	-187	-215	-175	-63	-187	-215	-43	-194	-136	-38	-39	-193	-136	-38	-39	-193
燃料動力費	662	1,074	1,143	316	662	1,074	1,143	316	1,029	1,245	638	1,223	579	355	638	1,223	579	355
賃借料・リース料	-355	-535	-490	-254	-355	-535	-490	-254	-617	-512	-390	-621	-403	-294	-390	-621	-403	-294
減価償却費	3,257	4,319	2,988	2,922	3,257	4,319	2,988	2,922	4,871	2,288	4,227	4,662	2,768	4,423	4,227	4,662	2,768	4,423
租税公課	300	411	370	254	300	411	370	254	419	325	220	405	809	94	220	405	809	94
販売手数料	467	501	186	520	467	501	186	520	454	169	487	396	148	458	487	396	148	458
その他費用	464	493	186	518	464	493	186	518	454	169	485	389	148	456	485	389	148	456
他勘定振替高 (Δ)	3,091	4,229	3,172	2,656	3,091	4,229	3,172	2,656	4,836	2,444	4,933	4,086	3,428	4,059	4,933	4,086	3,428	4,059
当期仕入高	6,540	7,908	6,489	6,105	6,540	7,908	6,489	6,105	8,168	5,801	8,249	7,483	7,062	7,389	7,483	8,269	7,062	7,389
期末棚卸高 (Δ)	13.9%	17.4%	14.3%	12.3%	13.9%	17.4%	14.3%	12.3%	19.9%	11.2%	19.6%	16.4%	14.6%	16.1%	19.6%	16.4%	14.6%	16.1%
営業利益	29.4%	32.5%	29.4%	28.3%	29.4%	32.5%	29.4%	28.3%	33.7%	26.6%	30.1%	32.6%	30.1%	29.3%	30.1%	32.6%	30.1%	29.3%
営業外収益	28.9%	29.8%	26.0%	29.6%	28.9%	29.8%	26.0%	29.6%	30.2%	26.0%	27.2%	29.0%	25.9%	27.2%	27.2%	29.0%	25.9%	27.2%
営業外費用	128.3%	143.1%	74.1%	132.9%	128.3%	143.1%	74.1%	132.9%	139.6%	77.3%	101.8%	128.9%	70.8%	100.2%	103.5%	128.9%	70.8%	100.2%
支払利息・割引料	2,639	3,503	2,435	2,368	2,639	3,503	2,435	2,368	3,478	2,065	2,374	2,535	2,043	2,291	2,535	3,495	2,043	2,291
農家所得 (専従者給与控除前) (B)	28,491	34,854	16,377	28,712	28,491	34,854	16,377	28,712	33,875	16,872	25,560	32,686	16,596	25,240	25,738	32,686	16,596	25,240
減価償却前 (C)	13.9%	17.4%	14.3%	12.3%	13.9%	17.4%	14.3%	12.3%	19.9%	11.2%	19.6%	16.4%	14.6%	16.1%	19.6%	16.4%	14.6%	16.1%
比率	29.4%	32.5%	29.4%	28.3%	29.4%	32.5%	29.4%	28.3%	33.7%	26.6%	30.1%	32.6%	30.1%	29.3%	30.1%	32.6%	30.1%	29.3%
売上高材料費率 (D) / (A)	28.9%	29.8%	26.0%	29.6%	28.9%	29.8%	26.0%	29.6%	30.2%	26.0%	27.2%	29.0%	25.9%	27.2%	27.2%	29.0%	25.9%	27.2%
売上高借入金残高比率 (E) / (A)	128.3%	143.1%	74.1%	132.9%	128.3%	143.1%	74.1%	132.9%	139.6%	77.3%	101.8%	128.9%	70.8%	100.2%	103.5%	128.9%	70.8%	100.2%
専従者給与	2,639	3,503	2,435	2,368	2,639	3,503	2,435	2,368	3,478	2,065	2,374	2,535	2,043	2,291	2,535	3,495	2,043	2,291
借入金残高 (E)	28,491	34,854	16,377	28,712	28,491	34,854	16,377	28,712	33,875	16,872	25,560	32,686	16,596	25,240	25,738	32,686	16,596	25,240

＜単位：千円＞

平成23年農業経営動向分析 集計結果（個人）

【第1位部門：茶】

○規模別比較（損益計算書）

決算年	H23			
	全国-茶園種別			
属性	4ha未満	4-6	6-8	8ha以上
	56	75	43	29
茶園面積 (a)	289.6	475.1	677.4	1,196.9
売上高 (A)	13,571	21,520	30,159	47,429
営業費用 (売上原価+販売管理費)	11,746	17,231	25,103	39,951
期首棚卸高	192	328	420	883
材料費 (D)	3,608	5,925	8,354	12,836
種苗費	66	138	150	185
肥料費	1,746	2,659	4,133	5,506
農薬・衛生費	722	1,096	1,578	2,007
諸材料費	289	638	705	1,112
修繕費	507	963	1,195	2,114
その他	278	431	593	1,912
労務費・人件費	504	913	1,652	4,690
燃料動力費	1,329	2,250	3,452	6,137
賃借料・リース料	302	491	942	1,922
減価償却費	1,659	2,971	4,341	6,452
租税公課	401	618	849	1,564
販売手数料	26	73	103	216
その他費用	3,534	3,620	4,525	5,625
他勘定振替高 (Δ)	-25	-46	-223	-453
当期仕入高	375	434	1,135	936
期末棚卸高 (Δ)	-160	-348	-447	-857
営業利益	1,825	4,289	5,056	7,478
営業外収益	528	154	257	13
営業外費用	214	408	335	835
支払利息・割引料	207	406	335	835
農家所得 (専従者給与除却) (B)	2,139	4,034	4,979	6,656
減価償却前 (C)	3,799	7,006	9,319	13,108
利益率 (B) / (A)	15.8%	18.7%	16.5%	14.0%
減価償却前 (C) / (A)	28.0%	32.6%	30.9%	27.6%
売上高材料費率 (D) / (A)	26.6%	27.5%	27.7%	27.1%
売上高借入金残高比率 (E) / (A)	101.0%	110.9%	77.5%	120.8%
専従者給与	1,217	2,453	3,602	3,709
借入金残高 (E)	13,713	23,858	23,378	57,318

<単位：千円>

○散布図（H23年の経営規模と農家所得）

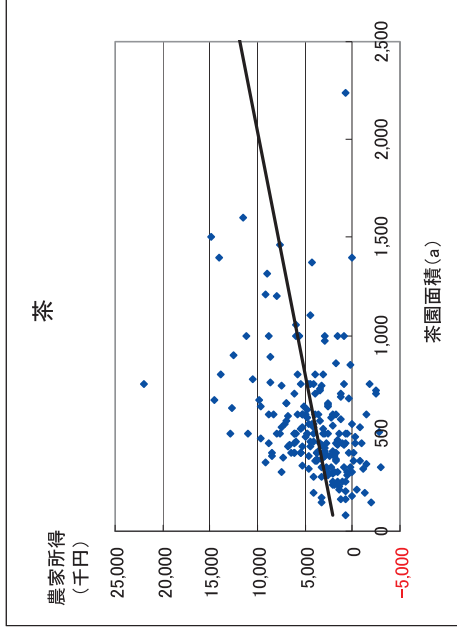

平成23年農業経営動向分析 集計結果（個人）

【第1位部門：きのこ】

○3カ年経年比較（損益計算書）

決算年 属性	H21			H22			H23		
	全国			全国			全国		
	第1位品目 生しいたけ	21	31	第1位品目 生しいたけ	21	31	第1位品目 生しいたけ	21	31
サンプル数	31	21	31	21	31	21	31	21	31
第1位品目収穫量 (kg)	51,636.6	20,617.2	58,390.8	22,729.3	56,981.0	21,768.1	56,981.0	21,768.1	21,768.1
売上高 (A)	27,651	24,681	28,615	25,007	29,582	28,077	29,582	28,077	28,077
営業費用 (売上原価+販売管理費)	24,067	21,143	25,294	22,220	26,936	25,173	26,936	25,173	25,173
期首棚卸高	976	1,231	970	1,272	1,442	1,959	1,442	1,959	1,959
材料費 (D)	8,481	7,051	8,630	6,835	9,242	7,837	9,242	7,837	7,837
種苗費	3,285	3,802	3,476	3,735	3,530	3,808	3,530	3,808	3,808
肥料費	486	396	481	412	451	328	451	328	328
農薬・衛生費	69	69	60	55	58	68	55	68	68
諸材料費	3,485	1,739	3,468	1,627	4,212	2,632	4,212	2,632	2,632
修繕費	516	532	430	380	413	436	413	436	436
その他	639	512	714	626	578	565	578	565	565
労務費・人件費	3,360	3,494	3,830	3,904	3,998	4,167	3,998	4,167	4,167
燃料動力費	2,719	2,420	3,069	2,868	3,306	3,194	3,306	3,194	3,194
賃借料・リース料	232	196	305	305	368	446	368	446	446
減価償却費	3,122	3,425	3,077	3,540	3,132	3,743	3,132	3,743	3,743
租税公課	505	453	522	488	417	331	417	331	331
販売手数料	1,329	986	1,393	1,081	1,335	1,389	1,335	1,389	1,389
その他費用	4,291	3,173	4,941	3,886	4,969	3,833	4,969	3,833	3,833
他勘定振替高 (Δ)	-34	-50	0	0	-55	-81	-55	-81	-81
当期仕入高	58	85	0	0	0	0	0	0	0
期末棚卸高 (Δ)	-970	-1,272	-1,442	-1,959	-1,220	-1,646	-1,220	-1,646	-1,646
営業利益	3,583	3,538	3,321	2,787	2,646	2,904	2,646	2,904	2,904
営業外収益	731	902	602	841	509	752	509	752	752
営業外費用	477	469	474	437	263	209	263	209	209
支払利息・割引料	332	255	335	232	263	209	263	209	209
農家所得 (専従者給与控除前) (B)	3,837	3,971	3,449	3,191	2,892	3,447	2,892	3,447	3,447
減価償却前 (C)	6,959	7,396	6,526	6,731	6,025	7,190	6,025	7,190	7,190
利益率 (B) / (A)	13.9%	16.1%	12.1%	12.8%	9.8%	12.3%	9.8%	12.3%	12.3%
減価償却前 (C) / (A)	25.2%	30.0%	22.8%	26.9%	20.4%	25.6%	20.4%	25.6%	25.6%
売上高材料費率 (D) / (A)	30.7%	28.6%	30.2%	27.3%	31.2%	27.9%	31.2%	27.9%	27.9%
売上高借入金残高比率 (E) / (A)	80.9%	87.7%	83.7%	89.8%	82.4%	86.5%	82.4%	86.5%	86.5%
専従者給与	1,521	1,876	1,930	2,047	1,788	1,879	1,788	1,879	1,879
借入金残高 (E)	22,356	21,653	23,937	22,462	24,379	24,280	24,379	24,280	24,280

<単位：千円>

平成23年農業経営動向分析 集計結果（個人）

【第1位部門：酪農（北海道）】

○3カ年経年及び規模別比較（損益計算書）

決算年	H21	H22	H23				
	北海道						
属性	成牛頭数別						
	50頭未満	50-75	75-100	100-150	150頭以上		
サンプル数	1,174	1,174	186	309	253	272	154
成牛頭数(頭)	926	902	39.7	62.6	85.6	119.8	190.0
売上高(A)	68,117	67,103	34,598	51,071	67,373	90,582	108,516
営業費用(売上原価+販売管理費)	50,812	51,637	26,248	39,033	52,960	72,048	86,456
期首棚卸高	175	177	59	147	170	270	36
材料費(D)	33,035	34,693	16,264	24,766	34,234	46,448	56,863
飼料費	20,414	20,583	9,627	14,992	21,585	30,431	37,096
薬畜費・糞畜費	4,329	4,626	2,079	3,215	4,827	6,568	8,560
農薬・衛生費	402	394	390	412	374	452	444
諸材料費	1,739	1,723	1,750	1,474	1,809	2,065	2,561
修繕費	2,453	2,541	1,327	2,025	2,602	3,252	3,957
その他	3,866	3,167	1,848	2,648	3,037	3,679	4,245
労務費・人件費	1,666	1,945	1,043	1,565	1,949	3,199	3,415
燃料動力費	2,406	2,664	1,544	2,117	2,897	3,849	4,570
賃借料・リース料	5,658	5,875	3,155	4,400	5,770	7,883	9,758
減価償却費	897	720	422	617	717	1,251	963
租税公課	2,260	2,548	1,196	1,755	2,330	2,992	3,615
販売手数料	81	85	81	106	103	68	135
その他費用	5,076	5,071	2,784	4,005	5,220	7,053	7,602
他勘定振替高(Δ)	-433	-333	-193	-295	-287	-630	-471
当期仕入高	0	0	0	0	0	0	0
期末棚卸高(Δ)	-177	-152	-169	-149	-143	-336	-30
営業利益	17,305	15,466	8,350	12,038	14,413	18,534	22,059
営業外収益	432	409	207	700	405	492	617
営業外費用	1,136	1,105	612	791	1,071	1,353	1,409
支払利息・割引料	1,064	1,014	590	732	971	1,178	1,352
農家所得(専従者給与控除前)(B)	16,601	14,771	7,944	11,947	13,746	17,672	21,267
減価償却前(C)	17,498	15,491	8,366	12,564	14,463	18,923	22,231
利益率(B)/(A)	24.4%	22.0%	20.8%	23.4%	20.4%	19.5%	19.6%
減価償却前(C)/(A)	25.7%	23.1%	21.9%	24.2%	21.5%	20.9%	20.5%
売上高材料費率(D)/(A)	48.7%	49.2%	50.5%	47.0%	50.8%	51.3%	52.4%
売上高借入金残高比率(E)/(A)	83.4%	86.0%	84.9%	100.8%	92.0%	81.1%	77.5%
専従者給与	431	352	365	240	338	605	299
借入金残高(E)	56,789	57,692	34,888	43,275	62,016	73,455	84,046

<単位：千円>

○散布図（H23年の経営規模と農家所得）

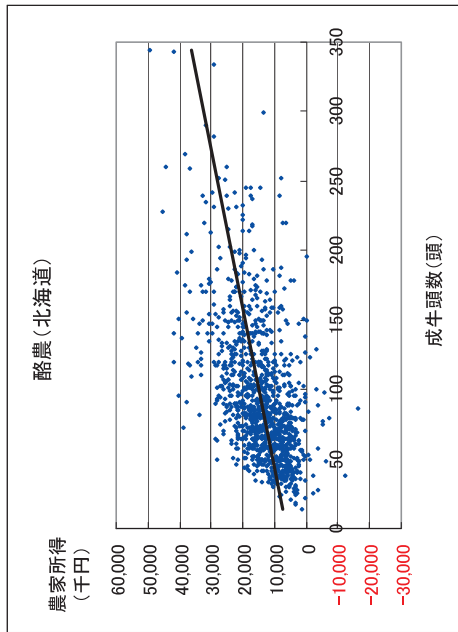

平成23年農業経営動向分析 集計結果（個人）

【第1位部門：酪農（都府県）】

○3カ年経年及び規模別比較（損益計算書）

決算年 属性	H23							
	H21	H22	都府県					
サンプル数	782	782	成牛頭数別					
	40頭未満	40-60	60-80	80-100	100頭以上			
成牛頭数(頭)	172	254	158	95	103			
売上高(A)	61,292	61,051	61,773	30,453	48,989	64,615	85,422	119,430
営業費用(売上原価+販売管理費)	53,782	53,995	55,480	27,350	43,301	58,237	77,343	108,090
期首棚卸高	1,341	1,310	1,260	790	1,013	1,320	1,339	2,493
材料費(D)	33,978	33,333	34,694	16,471	26,804	36,364	48,568	69,222
飼料費	26,656	25,880	27,076	12,544	20,938	28,695	38,882	53,106
薬畜費・糞畜費	1,363	1,368	1,395	768	896	1,351	1,703	3,457
農薬・衛生費	1,777	1,828	1,867	875	1,381	1,917	2,824	3,765
諸材料費	1,398	1,496	1,518	626	1,106	1,454	2,002	3,674
修繕費	1,335	1,406	1,467	781	1,203	1,602	1,723	2,819
その他	1,449	1,354	1,371	878	1,279	1,345	1,434	2,401
労務費・人件費	1,073	1,222	1,346	455	716	1,179	2,540	3,541
燃料動力費	2,199	2,313	2,476	1,381	2,058	2,532	3,314	4,475
賃借料・リース料	1,279	1,300	1,303	643	1,086	1,096	2,001	2,617
減価償却費	8,866	9,087	9,241	4,598	7,350	10,142	12,437	17,324
租税公課	1,073	1,211	1,155	637	958	1,242	1,519	2,040
販売手数料	358	341	309	96	280	262	332	786
その他費用	9,130	9,593	9,594	5,148	7,707	10,368	12,822	17,508
他勘定振替高(Δ)	-4,241	-4,488	-4,607	-2,025	-3,588	-4,985	-6,339	-9,251
当期仕入高	37	34	30	16	12	3	181	0
期末棚卸高(Δ)	-1,310	-1,260	-1,322	-860	-1,094	-1,286	-1,371	-2,664
営業利益	7,509	7,055	6,294	3,103	5,688	6,379	8,079	11,340
営業外収益	392	529	491	333	415	477	1,198	314
営業外費用	778	803	696	415	551	761	977	1,159
支払利息・割引料	659	605	574	374	439	647	760	956
農家所得(専従者給与控除前)(B)	7,124	6,781	6,090	3,020	5,552	6,095	8,300	10,495
減価償却前(C)	15,991	15,868	15,330	7,619	12,901	16,237	20,737	27,819
利益率(B)/(A)	11.6%	11.1%	9.9%	9.9%	11.3%	9.4%	9.7%	8.8%
減価償却前(C)/(A)	26.1%	26.0%	24.8%	25.0%	26.3%	25.1%	24.3%	23.3%
売上高材料費率(D)/(A)	55.4%	54.6%	56.2%	54.1%	54.7%	56.3%	56.9%	58.0%
売上高借入金残高比率(E)/(A)	61.7%	59.9%	58.8%	62.1%	62.9%	63.7%	56.9%	50.2%
専従者給与	2,598	2,770	2,887	1,420	2,543	2,979	3,869	5,136
借入金残高(E)	37,788	36,593	36,298	18,906	30,837	41,190	48,596	59,962

<単位：千円>

○散布図（H23年の経営規模と農家所得）

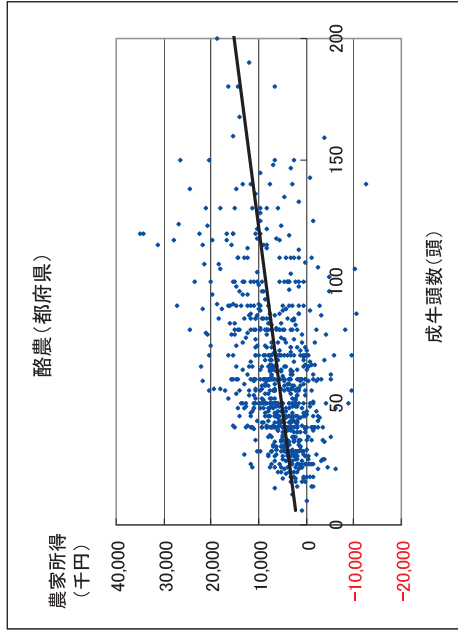

平成23年農業經營動向分析 集計結果（個人）

【第1位部門：肉用牛肥育】

〇3カ年経年比較（損益計算書）

決算年	H21				H22				H23			
	全国		飼養種類		全国		飼養種類		全国		飼養種類	
	肉用種	交雑種	乳用種		肉用種	交雑種	乳用種		肉用種	交雑種	乳用種	
サンプル数	405	317	55	33	405	317	55	33	405	317	55	33
飼養頭数(頭)	2283	191.6	307.9	448.4	2268	191.7	305.4	432.3	231.0	195.7	309.7	438.7
売上高(A)	102,176	96,515	113,260	138,080	101,897	94,370	123,086	138,884	102,984	95,599	121,461	143,130
営業費用(売上原価+販売管理費)	97,211	92,158	106,181	130,803	94,146	87,122	110,787	133,891	95,675	88,728	108,707	140,693
期首棚卸高	73,815	72,979	88,712	57,020	70,051	67,966	89,654	57,402	72,193	69,668	92,759	62,164
材料費(D)	72,932	67,113	85,855	107,301	73,542	66,925	90,062	109,566	76,641	71,712	83,369	112,777
飼料費	35,249	29,006	49,247	71,888	33,613	27,810	45,063	70,286	35,122	29,612	43,362	74,328
薬畜費・農畜費	33,130	33,837	31,783	28,589	34,854	34,635	37,937	31,826	36,390	37,263	34,829	30,606
農薬・衛生費	1,062	1,071	1,059	976	1,120	1,123	1,132	1,075	1,068	1,076	1,037	1,046
諸材料費	1,207	1,138	1,412	1,527	1,265	1,159	1,718	1,525	1,287	1,230	1,581	1,342
修繕費	1,024	989	1,166	1,127	1,065	1,020	1,063	1,499	1,160	1,166	944	1,464
その他	1,260	1,071	1,187	3,194	1,624	1,178	3,158	3,355	1,614	1,366	1,616	3,990
労務費・人件費	1,713	1,752	1,496	1,704	1,927	1,936	1,870	1,934	1,997	2,006	1,794	2,254
燃料動力費	1,664	1,484	2,261	2,404	1,758	1,542	2,398	2,773	1,819	1,650	2,256	2,710
賃借料・リース料	843	681	367	3,193	920	744	348	3,556	969	786	490	3,529
減価償却費	3,640	3,672	3,959	2,803	3,696	3,732	4,074	2,719	3,748	3,771	4,203	2,765
租税公課	925	920	985	873	1,040	1,072	1,060	694	961	945	1,217	687
販売手数料	465	521	361	93	443	554	65	0	399	496	77	0
その他費用	9,806	9,238	11,308	12,752	11,556	10,599	13,616	17,420	10,264	9,333	12,811	14,962
他勘定振替高(Δ)	-198	-252	-39	62	-254	-276	-272	-9	-143	-176	-39	0
当期仕入高	1,656	2,017	571	0	1,661	2,006	672	0	1,107	1,241	1,004	0
期末棚卸高(Δ)	-70,051	-67,966	-89,654	-57,402	-72,193	-69,668	-92,759	-62,164	-74,280	-72,705	-91,236	-61,156
営業利益	4,965	4,358	7,079	7,277	7,750	7,248	12,299	4,993	7,309	6,871	12,755	2,437
営業外収益	933	1,073	222	764	994	891	223	3,270	989	951	312	2,485
営業外費用	1,289	1,353	1,058	1,061	1,213	1,250	1,015	1,185	1,112	1,144	926	1,110
支払利息・割引料	1,247	1,318	1,016	947	1,174	1,231	988	939	1,073	1,127	887	858
農家所得(専従者給与控除前)(B)	4,609	4,078	6,244	6,980	7,532	6,889	11,507	7,078	7,187	6,678	12,140	3,812
減価償却前(C)	8,249	7,750	10,203	9,783	11,228	10,621	15,581	9,797	10,934	10,450	16,343	6,577
利益率(B)/(A)	4.5%	4.2%	5.5%	5.1%	7.4%	7.3%	9.3%	5.1%	7.0%	7.0%	10.0%	2.7%
減価償却前(C)/(A)	8.1%	8.0%	9.0%	7.1%	11.0%	11.3%	12.7%	7.1%	10.6%	10.9%	13.5%	4.6%
売上高材料費率(D)/(A)	7.14%	69.5%	75.8%	77.7%	72.2%	70.9%	73.2%	78.9%	74.4%	75.0%	68.6%	78.8%
売上高借入金残高比率(E)/(A)	49.7%	51.9%	47.4%	38.2%	53.0%	56.8%	46.5%	37.7%	57.5%	61.6%	52.6%	37.9%
専従者給与	1,498	1,465	1,569	1,705	1,600	1,569	1,703	1,722	1,692	1,679	1,687	1,824
借入金残高(E)	50,754	50,044	53,677	52,701	53,979	53,571	57,282	52,401	59,223	58,928	63,910	54,244

<単位：千円>

平成23年農業経営動向分析 集計結果（個人）

【第1位部門：肉用牛肥育】

○規模別比較（損益計算書）

決算年	H23						
	全国-肉用種飼養頭数別			全国-交雑種飼養頭数別			
	100頭未満	100-200	200-400	400頭以上	200頭未満	200-400	400頭以上
飼養頭数(頭)	123	79	77	38	17	26	12
売上高(A)	60.5	137.4	266.6	611.1	126.5	285.4	621.7
営業費用(売上原価+販売管理費)	40.535	73.444	128.339	253.546	61.463	116.508	217.191
期首棚卸高	36.891	69.449	118.666	235.933	55.842	100.640	201.075
材料費(D)	24.806	59.671	95.441	183.445	41.050	84.092	184.793
飼料費	10.895	53.578	99.600	200.474	40.689	80.452	150.151
薬畜費・農畜費	12.280	27.385	51.767	109.276	20.036	42.410	78.468
農薬・衛生費	690	831	1,452	2,072	620	860	2,010
諸材料費	634	941	1,393	3,433	929	1,324	3,062
修繕費	782	921	1,277	2,689	463	785	1,968
その他	840	1,095	2,409	1,515	833	1,859	2,197
労務費・人件費	459	1,186	1,800	913	1,391	1,619	2,745
燃料動力費	958	1,382	2,050	3,638	1,453	2,065	3,809
賃借料・リース料	853	613	577	1,351	707	435	301
減価償却費	2,372	3,214	4,586	7,808	3,369	3,860	6,127
租税公課	663	956	868	1,992	818	1,527	1,113
販売手数料	118	504	881	921	233	10	0
その他費用	4,929	7,254	12,989	20,505	7,488	11,669	22,829
他勘定振替高(Δ)	-130	-170	-231	-225	-24	-67	0
当期仕入高	288	1,504	409	5,462	1,614	1,069	0
期末棚卸高(Δ)	-24,548	-60,241	-100,303	-198,571	-42,946	-86,091	-170,793
営業利益	3,645	3,996	9,673	17,613	5,620	15,868	16,116
営業外収益	480	781	1,422	1,875	404	395	0
営業外費用	697	951	1,609	2,048	497	979	1,420
支払利息・割引料	668	947	1,591	2,048	496	896	1,420
農家所得(専従者給与控除前)(B)	3,428	3,827	9,485	17,440	5,528	15,285	14,696
減価償却前(C)	5,800	7,040	14,071	25,248	8,896	19,145	20,823
利益率(B)/(A)	8.5%	5.2%	7.4%	6.9%	9.0%	13.1%	6.8%
減価償却前(C)/(A)	14.3%	9.6%	11.0%	10.0%	14.5%	16.4%	9.6%
売上高材料費率(D)/(A)	64.4%	72.9%	77.6%	79.1%	66.2%	69.1%	69.1%
売上高借入金残高比率(E)/(A)	62.2%	61.3%	61.8%	61.4%	52.3%	52.7%	52.7%
専従者給与	1,330	1,426	2,030	2,621	1,309	1,397	2,853
借入金残高(E)	25,219	44,993	79,302	155,728	32,150	61,393	114,359

<単位：千円>

○散布図（H23年の経営規模と農家所得）

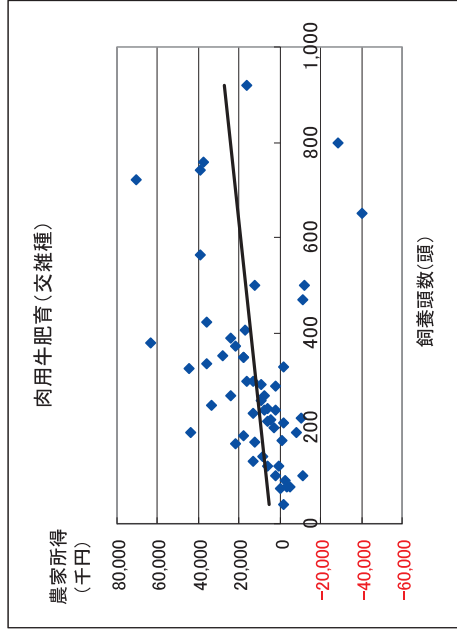
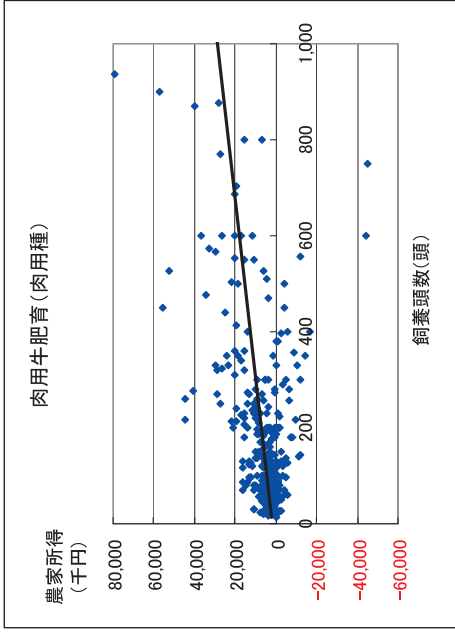

平成23年農業経営動向分析 集計結果（個人）

【第1位部門：養豚一貫】

○3カ年経年及び規模別比較（損益計算書）

<単位：千円>

決算年	H21	H22	H23			
			全国			
属性	繁殖雌豚頭数別					
	100頭未満	100-200	200-300	300頭以上		
サンプル数	146	146	146	64	23	11
繁殖雌豚頭数(頭)	1405	1408	1414	681	1320	2293
売上高(A)	85,336	87,722	92,102	43,047	93,443	146,721
営業費用(売上原価+販売管理費)	82,277	81,020	84,706	39,819	84,908	135,068
期首棚卸高	18,770	19,237	18,901	8,166	18,876	25,304
材料費(D)	59,265	56,750	60,446	28,378	60,058	95,392
飼料費	49,341	46,726	50,048	24,106	49,520	79,228
薬畜費・養畜費	1,985	2,077	2,242	686	2,194	3,102
農薬・衛生費	4,689	4,707	4,780	1,629	4,759	8,684
諸材料費	1,205	1,215	1,306	574	1,430	1,836
修繕費	1,137	1,120	1,275	711	1,269	1,638
その他	908	906	794	672	886	905
労務費・人件費	2,422	2,619	2,837	525	2,394	6,016
燃料動力費	3,595	3,610	3,781	2,005	3,571	5,990
賃借料・リース料	822	667	721	381	749	1,277
減価償却費	5,736	5,806	5,906	3,013	5,606	9,712
租税公課	1,069	1,083	1,166	579	1,176	1,936
販売手数料	709	640	593	312	798	831
その他費用	8,462	8,865	9,305	4,630	10,173	14,654
他勘定振替高(Δ)	-129	-80	-107	-263	-38	-22
当期仕入高	795	724	664	372	1,191	122
期末棚卸高(Δ)	-19,237	-18,901	-19,507	-8,280	-19,646	-26,145
営業利益	3,058	6,701	7,396	3,228	8,535	11,653
営業外収益	885	989	911	821	1,123	0
営業外費用	845	828	751	542	463	1,383
支払利息・割引料	775	778	695	431	461	1,265
農家所得(専従者給与控除前)(B)	3,098	6,861	7,556	3,507	9,195	10,269
減価償却前(C)	8,834	12,667	13,462	6,520	14,801	19,981
利益率(B)/(A)	3.6%	7.8%	8.2%	8.1%	9.8%	7.0%
減価償却前(C)/(A)	10.4%	14.4%	14.6%	15.1%	15.8%	13.6%
売上高材料費率(D)/(A)	69.4%	64.7%	65.6%	65.9%	64.3%	65.0%
売上高借入金残高比率(E)/(A)	52.6%	54.7%	50.8%	61.3%	42.5%	62.2%
専従者給与	4,453	4,562	4,653	2,512	5,558	6,110
借入金残高(E)	44,929	47,968	46,833	26,403	39,690	91,263

○散布図(H23年の経営規模と農家所得)

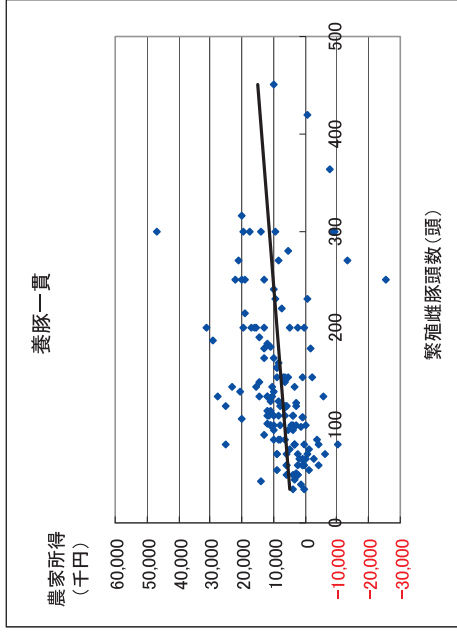

平成23年農業経営動向分析 集計結果（個人）

【第1位部門：採卵鶏】

○3カ年経年及び規模別比較（損益計算書）

決算年	H21			H22			H23		
	全国			全国			全国		
属性	飼養羽数別			飼養羽数別			飼養羽数別		
	39	39	39	20千羽未満	20-40	40千羽以上	20千羽未満	20-40	40千羽以上
サンプル数	39	39	39	13	17	9			
飼養羽数（千羽）	28.4	28.3	27.0	9.5	27.0	52.2			
売上高（A）	83,728	80,344	85,536	43,497	82,277	152,413			
営業費用（売上原価+販売管理費）	82,917	77,443	81,338	38,209	79,921	146,312			
期首棚卸高	5,772	5,333	5,367	3,422	4,377	10,046			
材料費（D）	64,373	59,541	62,950	26,301	64,174	113,574			
飼料費	54,816	50,104	53,286	20,081	54,069	99,771			
薬畜費・糞畜費	5,840	5,824	5,847	3,443	6,719	7,674			
農薬・衛生費	1,692	1,463	1,387	667	1,304	2,584			
諸材料費	626	576	598	273	717	842			
修繕費	916	1,103	1,203	1,199	1,002	1,587			
その他	484	473	628	638	362	1,117			
労務費・人件費	2,745	2,837	3,086	2,318	2,210	5,853			
燃料動力費	1,878	1,915	1,993	1,123	1,923	3,384			
賃借料・リース料	520	562	516	202	605	802			
減価償却費	5,449	5,762	5,249	2,438	3,623	12,381			
租税公課	743	707	780	715	605	1,207			
販売手数料	47	0	0	0	0	0			
その他費用	6,474	5,990	6,319	4,769	6,316	8,564			
他勘定振替高（Δ）	0	0	0	0	0	0			
当期仕入高	249	162	203	166	338	0			
期末棚卸高（Δ）	-5,333	-5,367	-5,125	-3,244	-4,249	-9,498			
営業利益	811	2,901	4,198	5,289	2,356	6,101			
営業外収益	1,301	501	824	355	611	1,903			
営業外費用	629	607	611	426	545	1,004			
支払利息・割引料	629	607	586	350	545	1,004			
農家所得（専従者給与控除前）（B）	1,483	2,796	4,410	5,218	2,422	7,000			
減価償却前（C）	6,932	8,558	9,659	7,656	6,045	19,380			
利益率（B）/（A）	1.8%	3.5%	5.2%	12.0%	2.9%	4.6%			
減価償却前（C）/（A）	8.3%	10.7%	11.3%	17.6%	7.3%	12.7%			
売上高材料費率（D）/（A）	76.9%	74.1%	73.6%	60.5%	78.0%	74.5%			
売上高借入金残高比率（E）/（A）	37.9%	35.3%	36.8%	38.3%	47.6%	25.2%			
専従者給与	2,705	2,765	2,798	1,937	2,609	4,400			
借入金残高（E）	31,773	28,329	31,471	16,638	39,140	38,409			

<単位：千円>

○散布図（H23年の経営規模と農家所得）

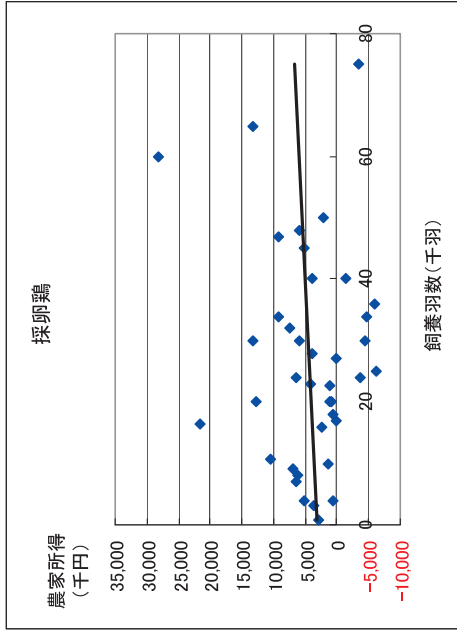

平成23年農業経営動向分析 集計結果（個人）

【第1位部門：ブロイラー】

○3カ年経年及び規模別比較（損益計算書）

決算年	H21			H22			H23		
	全国			全国			全国		
属性	飼養羽数別								
	50千羽未満			50-100			100千羽以上		
サンプル数	30	30	30	9	15	15	6	6	6
飼養羽数(千羽)	70.4	70.4	71.9	39.4	69.4	69.4	126.9		
売上高(A)	148,603	148,774	154,670	84,934	150,485	269,738			
営業費用(売上原価+販売管理費)	140,034	142,377	146,777	80,709	142,529	256,500			
期首棚卸高	4,259	2,784	3,499	2,615	3,054	5,935			
材料費(D)	115,090	119,718	122,870	66,154	121,470	211,441			
燃料費	88,251	91,477	95,137	52,308	95,205	159,209			
薬畜費・糞畜費	19,743	21,302	20,858	10,713	19,211	40,192			
農薬・衛生費	2,431	2,389	2,630	1,164	2,274	5,719			
諸材料費	1,570	1,494	1,406	427	1,426	2,822			
修繕費	1,116	990	945	507	1,037	1,370			
その他	1,979	2,067	1,895	1,036	2,316	2,130			
労務費・人件費	1,415	1,377	1,862	492	1,323	5,266			
燃料動力費	5,404	5,834	6,254	3,237	5,526	12,598			
賃借料・リース料	448	475	472	212	488	821			
減価償却費	4,075	3,992	4,165	2,641	3,653	7,729			
租税公課	1,003	921	947	683	898	1,468			
販売手数料	1,383	1,277	1,299	12	1,094	3,743			
その他費用	9,245	9,181	9,680	6,770	9,868	13,573			
他勘定振替高(Δ)	0	0	0	0	0	0			
当期仕入高	496	316	391	1,304	0	0			
期末棚卸高(Δ)	-2,784	-3,499	-4,661	-3,412	-4,844	-6,075			
営業利益	8,568	6,397	7,893	4,226	7,956	13,238			
営業外収益	271	416	199	632	18	0			
営業外費用	696	713	520	390	307	1,249			
支払利息・割引料	696	711	519	390	304	1,249			
農家所得(専従者給与控除前)(B)	8,143	6,101	7,572	4,468	7,667	11,989			
減価償却前(C)	12,219	10,092	11,736	7,110	11,320	19,718			
利益率(B)/(A)	5.5%	4.1%	4.9%	5.3%	5.1%	4.4%			
減価償却前(C)/(A)	8.2%	6.8%	7.6%	8.4%	7.5%	7.3%			
売上高材料費率(D)/(A)	77.4%	80.5%	79.4%	77.9%	80.7%	78.4%			
売上高借入金残高比率(E)/(A)	24.5%	24.0%	20.9%	25.3%	21.4%	17.9%			
専従者給与	3,305	3,488	3,569	1,683	3,991	5,345			
借入金残高(E)	36,420	35,718	32,268	21,510	32,272	48,395			

<単位：千円>

○散布図（H23年の経営規模と農家所得）

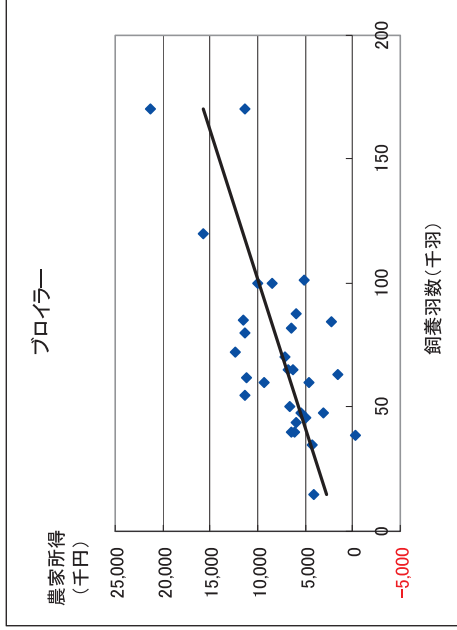

(2) 法人経営

3 年経年比較

平成23年農業経営動向分析 集計結果（法人）
【第1位部門：稲作】

○3カ年経年比較（損益計算書）

決算年 属性	H21				H22				H23								
	全国				地域ブロック				全国				地域ブロック				
	東北	北陸	中国・四国	24	東北	北陸	中国・四国	24	東北	北陸	中国・四国	24	東北	北陸	中国・四国	24	経常黒字
サンプル数	47	150	24	259	47	150	24	259	47	150	24	259	47	150	24	259	225
水稲作付面積 (a)	2,571.7	2,282.2	2,488.2	2,616.1	2,393.0	2,716.5	2,575.4	2,708.3	2,357.0	2,848.2	2,680.7	2,732.9	2,357.0	2,848.2	2,680.7	2,732.9	2,732.9
売上高	48,295	48,168	49,782	46,196	44,912	47,710	39,575	53,550	50,191	56,150	43,598	54,014	50,191	56,150	43,598	54,014	54,014
売上原価	36,910	35,483	38,868	37,688	36,604	39,608	29,009	40,036	38,194	41,710	30,298	39,521	38,194	41,710	30,298	39,521	39,521
期首棚卸高	2,739	4,885	2,059	2,922	5,601	2,159	2,832	2,841	4,923	2,196	2,960	2,812	4,923	2,196	2,960	2,812	2,812
材料費	9,057	7,915	9,712	9,146	8,277	9,500	8,001	9,447	8,161	9,762	8,026	9,365	8,161	9,762	8,026	9,365	9,365
労務費	6,265	6,855	6,595	6,761	6,932	7,166	5,063	7,270	7,436	7,648	5,283	6,909	7,436	7,648	5,283	6,909	6,909
外注加工費	698	952	586	708	813	655	682	758	1,199	499	988	784	1,199	499	988	784	784
燃料動力費	1,321	1,271	1,321	1,288	1,486	1,502	1,273	1,772	1,743	1,781	1,514	1,703	1,743	1,781	1,514	1,703	1,703
賃借料・リース料	7,532	6,198	8,934	4,212	5,890	8,787	4,281	7,569	6,180	8,891	4,770	7,606	6,180	8,891	4,770	7,606	7,606
減価償却費	4,115	3,728	4,536	2,034	4,163	4,639	1,919	4,338	3,914	4,767	2,338	4,326	3,914	4,767	2,338	4,326	4,326
租税公課	84	86	84	132	90	84	206	85	86	86	134	72	86	86	134	72	72
その他（売上原価）	6,483	7,239	5,947	6,484	7,147	6,235	6,600	7,534	7,298	7,202	7,308	7,480	7,298	7,202	7,308	7,480	7,480
他勘定振替高(△)	-12	-41	-8	0	-8	-39	-2	0	-2	-10	0	-2	-10	0	0	-2	-2
当期仕入高	1,550	1,995	1,261	1,010	1,494	1,085	1,114	1,560	2,739	1,302	771	1,562	2,739	1,302	771	1,562	1,562
期末棚卸高(△)	-2,922	-5,601	-2,159	-2,832	-2,841	-4,923	-2,196	-3,137	-5,474	-2,425	-3,793	-3,099	-5,474	-2,425	-3,793	-3,099	-3,099
売上総利益	11,385	12,685	10,914	11,955	8,509	8,308	8,102	10,566	13,514	11,997	14,440	14,493	13,514	11,997	14,440	14,493	14,493
販売費・一般管理費	14,394	16,394	13,297	12,922	14,528	16,775	13,354	13,496	17,482	13,955	16,040	14,521	17,482	13,955	16,040	14,521	14,521
販売手数料	493	834	313	361	560	871	390	390	984	426	506	536	984	426	506	536	536
人件費	8,291	9,820	7,608	7,956	8,522	10,210	7,730	8,225	10,328	7,939	9,866	8,499	10,328	7,939	9,866	8,499	8,499
役員報酬	5,385	7,620	4,871	3,363	5,438	6,953	3,295	5,688	7,593	5,234	3,239	5,498	7,593	5,234	3,239	5,498	5,498
賃借料・リース料	524	721	566	212	566	805	306	587	772	660	276	611	772	660	276	611	611
租税公課	1,000	885	782	689	844	815	797	947	923	845	640	942	923	845	640	942	942
減価償却費	776	822	593	796	763	591	1,371	870	848	584	1,589	736	848	584	1,589	736	736
交際費	184	211	196	96	169	162	181	212	215	211	160	215	215	211	160	215	215
その他（販売管理費）	3,126	3,100	3,240	2,508	3,069	3,149	3,098	2,396	3,413	3,292	3,003	2,982	3,413	3,292	3,003	2,982	2,982
営業利益	-3,009	-3,709	-2,384	-967	-6,019	-8,467	-5,252	-2,930	-5,485	485	-2,741	-27	-5,485	485	-2,741	-27	-27
営業外収益	8,222	8,574	7,687	7,181	10,675	11,938	9,879	10,943	12,847	9,882	12,352	10,892	12,847	9,882	12,352	10,892	10,892
営業外費用	826	1,102	578	806	1,044	1,025	981	1,114	1,040	1,002	663	953	1,040	1,002	663	953	953
支払利息・割引料	395	650	312	248	382	640	300	206	496	268	178	323	496	268	178	323	323
経常利益	4,387	3,763	4,726	5,407	3,612	2,445	3,647	5,663	6,322	9,365	8,948	9,912	6,322	9,365	8,948	9,912	9,912
特別利益	2,330	785	2,791	4,282	3,070	1,533	3,498	4,681	1,705	2,706	5,535	2,546	1,705	2,706	5,535	2,546	2,546
特別損失	4,988	2,965	5,958	5,632	4,853	2,388	5,848	5,353	4,563	8,848	9,811	8,348	4,563	8,848	9,811	8,348	8,348
税引前当期純利益	1,728	1,584	1,558	4,058	1,829	1,590	1,297	4,991	3,465	3,223	4,672	4,110	3,465	3,223	4,672	4,110	4,110
法人税等	340	349	368	250	262	260	224	514	495	424	793	537	495	424	793	537	537
法人税等調整額	1	0	0	15	1	0	8	2	0	-0	18	1	0	-0	18	1	1
税引後当期純利益	1,387	1,234	1,191	3,793	1,566	1,330	1,074	4,469	3,125	2,800	3,860	3,571	3,125	2,800	3,860	3,571	3,571
減価償却前	6,278	5,784	6,320	6,928	6,526	5,934	6,304	7,758	7,887	8,151	7,787	8,633	7,887	8,151	7,787	8,633	8,633

<単位：千円>

平成23年農業経営動向分析 集計結果（法人）
【第1位部門：稲作】

○規模別比較（損益計算書）

決算年	H23			
	全国-水稲作付面積別			
属性	20ha未満	20-30	30-40	40ha以上
サンプル数	92	82	39	46
水稲作付面積 (a)	1,371.8	2,445.4	3,371.0	5,288.3
売上高	28,451	50,636	68,682	96,114
売上原価	22,674	39,598	51,942	65,442
期首棚卸高	1,663	2,801	3,961	4,321
材料費	5,118	9,332	12,170	16,004
労務費	3,372	7,595	7,765	14,065
外注加工費	679	789	677	933
燃料動力費	1,111	1,580	2,420	2,884
賃借料・リース料	3,789	7,941	11,043	11,518
減価償却費	3,200	4,131	5,850	5,703
租税公課	55	123	91	73
その他（売上原価）	4,356	6,961	10,259	12,601
他勘定振替高(△)	0	-6	0	0
当期仕入高	1,133	1,410	1,832	2,451
期末棚卸高(△)	-1,803	-3,056	-4,127	-5,110
売上総利益	5,776	11,038	16,739	30,671
販売費・一般管理費	8,800	14,395	18,141	29,020
販売手数料	408	818	431	1,161
人件費	4,868	7,731	11,318	16,877
役員報酬	3,431	5,096	7,348	9,848
賃借料・リース料	475	693	327	840
租税公課	536	783	973	2,042
減価償却費	302	929	525	2,194
交際費	117	200	365	293
その他（販売管理費）	2,094	3,240	4,202	5,612
営業利益	-3,024	-3,357	-1,402	1,651
営業外収益	7,072	10,755	11,470	18,571
営業外費用	542	828	1,136	2,242
支払利息・割引料	236	335	492	389
経常利益	3,506	6,570	8,932	17,980
特別利益	1,266	4,068	2,525	6,824
特別損失	2,829	7,058	7,137	19,369
税引前当期純利益	1,944	3,580	4,320	5,435
法人税等	242	506	541	944
法人税等調整額	3	2	0	0
税引後当期純利益	1,699	3,072	3,779	4,490
減価償却前	5,202	8,131	10,154	12,387

<単位：千円>

○散布図（H23年の経営規模と経常利益）

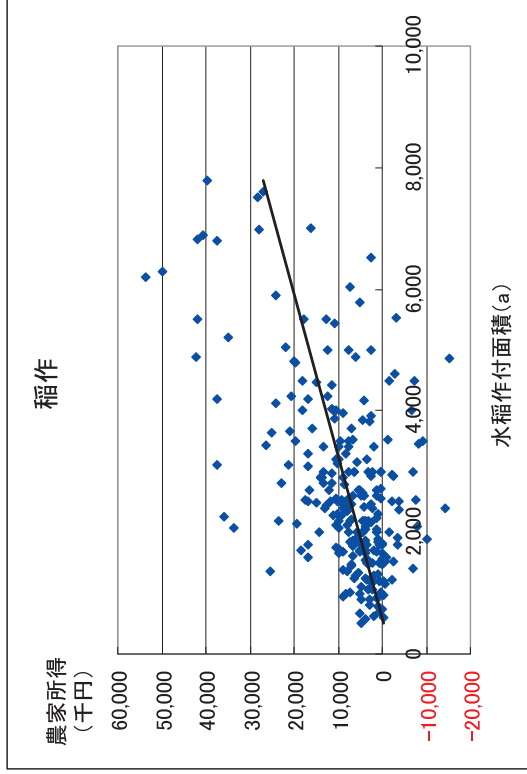

平成23年農業経営動向分析 集計結果(法人)
【第1位部門：稲作】

○3カ年経年及び規模別比較(財務指標)

属性	H21				H22				H23				経常黒字 40ha以上						
	全国		地域ブロック		全国		地域ブロック		全国		地域ブロック								
	東北	北陸 中国・四国	東北	北陸 中国・四国	東北	北陸 中国・四国	東北	北陸 中国・四国	東北	北陸 中国・四国	20ha未満	20-30		30-40					
サンプル数	234	49	138	20	83	69	49	138	20	90	234	49	138	20	83	85	27	39	163
総資本経常利益率	%	9.1	5.6	11.1	8.3	3.74	35.9	37.3	31.1	30.1	5.7	1.9	6.2	11.0	3.2	4.2	4.7	10.1	9.6
自己資本経常利益率	%	51.2	39.8	55.6	31.9	37.4	-6.3	-5.9	-6.4	-2.1	-12.7	-15.6	-12.6	-5.1	-16.5	-13.8	-8.5	-10.3	-9.8
ROA(総資本事業利益率)	%	-4.8	-6.3	-4.3	-1.0	11.0	9.5	7.7	25.1	9.6	2.8	5.3	29.4	11.6	9.1	8.1	8.1	9.7	15.8
自己資本当期利益率	%	17.2	20.7	13.8	25.8	24.2	27.9	22.7	32.2	17.3	17.8	16.5	30.2	12.5	12.4	20.3	24.8	20.2	20.2
売上高総利益率	%	24.6	28.4	23.1	33.1	-7.2	-6.9	-6.9	-2.5	-15.8	-20.4	-14.9	-6.5	-24.1	-17.1	-10.1	-12.0	-12.0	-12.0
売上高営業利益率	%	-5.3	-7.4	-4.4	-1.1	2.5	2.1	3.5	5.8	-5.5	-10.2	-4.1	2.4	-11.8	-5.8	-1.1	-3.2	-2.7	-2.7
売上高経常利益率(償却前)	%	4.9	1.9	6.0	8.6	7.8	8.1	10.4	11.1	7.0	2.4	7.2	13.9	4.6	5.2	5.5	11.6	11.7	11.7
売上高営業利益率	%	10.0	6.5	11.3	9.2	8.7	7.0	8.8	11.1	8.0	3.8	8.0	14.5	5.9	6.2	6.5	12.2	12.6	12.6
EBITDA(金融収支前利益率)	%	11.0	7.9	12.1	9.8	8.7	16.0	19.5	18.5	18.3	14.0	18.8	23.4	18.2	17.5	15.5	21.0	21.9	21.9
EBITDA(金融収支、償却前)	%	21.2	17.3	22.6	19.5	18.5	2.3	1.5	1.7	8.4	2.3	0.5	1.3	11.7	2.6	1.6	1.9	3.0	4.4
売上高当期純利益率	%	3.4	3.4	2.8	7.4	12.0	10.6	12.0	16.6	12.6	10.6	12.1	20.6	14.8	12.9	11.0	11.7	13.7	13.7
売上高当期純利益率(償却前)	%	13.5	12.8	13.3	17.1	0.9	0.9	0.9	0.9	0.8	0.8	0.9	0.8	0.7	0.8	0.8	0.9	0.8	0.8
総資本回転率	回	0.9	0.9	1.0	0.9	1.4	1.2	1.6	1.9	1.3	1.1	1.4	1.8	1.0	1.2	1.3	1.6	1.4	1.4
固定資産回転率	回	1.4	1.2	1.6	1.8	0.8	1.3	0.6	0.9	0.8	1.1	0.7	1.0	0.8	0.9	1.0	0.6	0.8	0.8
棚卸資産回転期間	月	0.8	1.3	0.6	0.9	0.3	0.5	0.2	0.6	0.4	0.5	0.3	0.6	0.3	0.4	0.5	0.2	0.4	0.4
期前売上債権回転期間	月	0.3	0.5	0.2	0.8	0.2	0.2	0.2	0.2	0.2	0.2	0.2	0.2	0.2	0.2	0.2	0.3	0.1	0.2
買入債務回転期間	月	0.2	0.2	0.2	0.2	18.6	16.3	19.2	17.2	20.0	18.5	20.2	18.6	21.8	19.2	17.5	20.9	19.8	19.8
売上高材料費率	%	17.8	15.7	18.4	16.3	32.2	34.3	31.0	33.2	35.5	38.9	34.2	34.6	35.2	34.9	34.9	36.8	34.2	34.2
売上高人件費率	%	30.2	32.9	28.9	31.3	11.1	11.1	9.5	11.6	10.9	11.6	11.6	15.3	13.6	11.7	10.1	11.1	12.4	12.4
売上高支払利息率	%	1.0	1.4	0.8	0.6	0.9	1.3	0.7	0.7	0.7	0.9	1.4	0.8	0.6	1.2	1.0	1.0	0.6	0.9
売上高キャッシュフロー比率	%	12.6	11.6	12.9	12.1	57.3	66.3	52.7	42.6	63.6	77.5	58.8	42.7	87.4	65.9	57.5	48.9	58.3	58.3
売上高借入金増高比率	%	56.7	71.0	50.0	42.7	122.7	127.3	127.3	168.9	130.0	69.2	168.3	228.5	89.4	108.6	106.4	230.7	160.4	160.4
当座比率	%	117.0	69.7	159.4	137.8	194.6	194.6	245.8	322.3	199.2	124.3	248.3	348.2	144.6	179.0	169.0	318.3	242.3	242.3
流動比率	%	185.1	130.9	233.0	267.6	341.6	341.6	514.4	297.1	160.5	569.7	302.0	143.0	473.9	448.8	326.6	207.6	266.2	266.2
固定長期適合率	%	79.0	91.1	72.7	60.6	77.7	91.3	71.9	55.9	78.0	92.5	73.0	53.5	89.3	80.5	82.6	64.1	72.2	72.2
自己資本比率	%	17.9	14.0	19.9	25.9	18.4	13.5	20.3	29.1	18.8	12.5	20.5	31.5	15.3	14.4	20.2	26.6	22.8	22.8
負債比率	%	459.9	612.3	402.4	285.7	442.2	639.5	392.4	244.2	431.4	701.8	388.9	217.1	555.6	592.4	394.1	276.5	339.5	339.5
経営安全率	%	13.3	8.5	15.0	11.9	10.5	7.5	10.9	13.6	9.8	3.5	10.0	18.6	6.8	7.3	7.3	15.7	16.2	16.2
経常収支比率	%	122.4	113.9	125.8	118.9	116.9	114.7	117.8	121.5	117.6	114.1	117.9	125.9	115.8	117.4	114.8	120.5	122.1	122.1
借入金依存度	%	51.6	60.6	49.0	38.5	50.6	56.5	49.3	37.1	51.2	59.3	50.1	33.8	60.2	53.3	48.6	42.6	47.9	47.9
借入金支払利息率	%	1.7	1.9	1.7	1.5	1.6	1.9	1.4	1.7	1.5	1.8	1.3	1.4	1.4	1.5	1.7	1.3	1.5	1.5
キャッシュフロー	百万円	62	55	65	52	55	48	59	48	55	46	55	67	35	54	63	94	64	64
債務償還年数	年	1.4	2.0	1.0	0.8	1.4	1.7	1.1	0.6	1.5	2.3	1.3	-0.1	2.3	1.7	1.5	0.6	1.2	1.2
インタレストカバレッジレシオ	倍	-5.4	-5.4	-5.3	-1.8	-8.0	-5.4	-9.1	-3.4	-16.9	-14.6	-19.3	-10.8	-19.4	-16.8	-10.6	-19.0	-13.4	-13.4
売上高増加率	%	16.2	12.9	19.3	9.1	1.3	5.0	0.2	0.8	-5.5	-7.1	-5.6	0.7	-5.8	-4.4	-4.5	-7.0	-3.8	-3.8
経常利益増加率	%	178.5	56.0	282.3	74.6	-21.0	-8.4	-28.1	14.1	-15.0	-60.3	-15.6	34.6	-37.8	-15.4	-18.3	-4.8	14.1	14.1
損益分岐売上高	百万円	42.6	43.6	42.7	38.2	44.5	46.3	44.9	37.8	42.4	44.9	42.8	35.9	23.6	42.8	57.8	71.2	43.2	43.2
損益分岐売上高	%	86.7	91.5	85.0	88.1	89.5	92.5	89.1	86.4	90.2	96.5	90.0	81.4	93.2	92.7	92.7	84.3	83.8	83.8
限界利益率	%	75.3	76.8	75.1	76.8	74.6	76.0	74.4	76.3	71.9	70.4	72.4	74.6	68.3	70.7	75.5	73.9	72.4	72.4
付加価値(日販方式)	百万円	34.3	32.3	36.1	26.7	34.3	33.7	35.4	27.2	34.1	32.8	35.0	30.1	18.3	32.8	43.9	63.9	38.2	38.2
労働分配率(労働生産性)	%	43.2	48.7	40.3	50.8	46.6	50.9	44.2	53.3	49.0	55.2	46.4	50.6	48.8	49.2	49.5	48.7	46.2	46.2

*ハイフン(-)は母がマイナスであるための計算不能

平成23年農業経営動向分析 集計結果(法人)
【第1位部門：露地野菜】

〇3カ年経年比較(損益計算書)

決算年	H21		H22		H23	
	全国	全国	全国	全国	全国	経常黒字
属性	サンプリ数		14		7	
第1位品目付可面積(a)	2,117.5	2,582.1	2,664.4	2,928.6		
売上高	103,950	117,746	115,449	133,935		
売上原価	79,288	88,646	92,370	107,606		
期首棚卸高	2,769	3,379	2,604	5,036		
材料費	21,795	22,605	23,515	27,640		
労務費	15,942	18,782	20,218	22,767		
外注加工費	188	268	372	744		
燃料動力費	1,890	2,463	2,462	1,993		
賃借料・リース料	2,984	2,793	3,039	3,585		
減価償却費	6,717	6,538	6,676	9,413		
租税公課	480	1,065	927	1,417		
その他(売上原価)	19,897	25,268	27,497	28,307		
他動定振替高(Δ)	0	0	0	0		
当期仕入高	10,404	8,089	9,787	16,085		
期末棚卸高(Δ)	-3,379	-2,604	-4,726	-9,382		
売上総利益	24,261	29,100	23,079	26,329		
販売費・一般管理費	29,098	32,095	32,876	36,406		
販売手数料	1,646	1,690	1,311	2,288		
人件費	13,521	14,886	16,582	14,497		
役員報酬	8,756	9,230	9,956	11,123		
賃借料・リース料	1,766	1,985	2,009	2,535		
租税公課	1,158	1,548	1,329	1,951		
減価償却費	2,836	3,002	3,280	5,429		
交際費	353	424	451	706		
その他(販売管理費)	7,818	8,559	7,914	9,020		
営業利益	-4,837	-2,995	-9,798	-10,077		
営業外収益	22,744	8,343	12,586	18,052		
営業外費用	15,893	2,010	1,837	3,131		
支払利息・割引料	2,214	1,999	1,791	3,066		
経常利益	2,014	3,338	952	4,844		
特別利益	106	2,479	438	0		
特別損失	72	431	7	1		
税引前当期純利益	2,048	5,385	1,382	4,843		
法人税等	392	1,152	505	875		
法人税等調整額	0	0	0	0		
税引後当期純利益	1,656	4,233	878	3,967		
減価償却前	11,210	13,773	10,833	18,810		

<単位：千円>

〇3カ年経年比較(貸借対照表)

決算年	H21		H22		H23	
	全国	全国	全国	全国	全国	経常黒字
属性	サンプリ数		14		7	
資産計	155,924	159,542	164,835	260,917		
流動資産	23,342	27,871	34,434	34,434		
当座預金	14,039	17,570	16,319	13,394		
預貯金	8,772	7,250	11,912	9,449		
受取手形	186	250	89	179		
売掛金	5,081	10,070	4,317	3,766		
その他当座資産	0	0	0	0		
棚卸資産	3,379	2,604	4,726	9,382		
未収金・未収収益	2,030	1,516	495	858		
短期貸付金	280	489	2,537	5,075		
その他流動資産	3,615	2,612	3,794	5,725		
貸倒引当金(Δ)	0	0	0	0		
固定資産	132,571	134,651	136,884	226,352		
有形固定資産	126,219	127,947	130,003	214,621		
建物・構築物	54,272	52,310	51,849	79,253		
機械装置・運搬具	15,030	12,273	13,554	17,299		
工具・器具・備品	581	427	927	85		
果樹・家畜	0	0	0	0		
土地	56,296	62,802	63,158	117,134		
その他有形固定資産	40	136	514	851		
無形固定資産	403	345	288	53		
投資その他資産計	5,949	6,358	6,593	11,677		
繰延資産	11	100	80	132		
負債計	160,627	160,012	164,553	254,457		
流動負債	75,047	78,327	82,583	140,927		
支払手形	0	0	0	0		
買掛金	1,359	772	600	209		
短期借入金	22,796	13,069	13,120	21,293		
未払金・未払費用	18,166	21,334	22,794	27,491		
その他流動負債	32,727	42,552	46,070	91,933		
固定負債	85,580	81,684	81,970	113,530		
長期借入金	75,793	73,808	74,997	109,445		
役員借入金	8,867	6,890	5,882	2,599		
その他固定負債	921	986	1,091	1,496		
特別法上の準備金	0	0	0	0		
純資産計	-4,703	-470	282	6,460		
資本	2,904	2,904	2,904	3,071		
資本剰余金	0	0	0	0		
資本準備金	0	0	0	0		
その他資本剰余金	0	0	0	0		
利益剰余金	-7,606	-3,373	-2,621	3,389		
利益準備金	0	0	0	0		
任意積立金	0	0	0	0		
繰越利益剰余金	-7,606	-3,373	-2,621	3,389		
うち税引後当期純利益	1,656	4,233	878	3,967		
その他純資産	0	0	0	0		
負債・純資産計	155,924	159,542	164,835	260,917		

<単位：千円>

〇3カ年経年比較(財務指標)

属性	H21		H22		H23	
	全国	全国	全国	全国	全国	経常黒字
サンプリ数	14		14		7	
総資本経常利益率	1.3	2.1	0.6	1.9		
自己資本経常利益率	-	-	337.2	750		
ROA(総資本事業利益率)	-3.1	-1.9	-5.9	-3.9		
自己資本当期純利益率	-	-	311.1	61.4		
売上高総利益率	23.4	24.7	20.0	19.7		
売上高営業利益率	-4.7	-2.5	-8.5	-7.5		
売上高営業利益率(借倒前)	4.6	5.6	0.1	3.6		
売上高経常利益率	1.9	2.8	0.8	3.6		
EBITDA(金融収支・借倒前)	4.1	4.5	2.4	5.9		
EBITDA(金融収支・借倒前)	13.3	12.6	11.0	17.0		
売上高当期純利益率	1.6	3.6	0.8	3.0		
売上高当期純利益率(借倒前)	10.8	11.7	9.4	14.0		
総資本回転率	0.7	0.7	0.7	0.5		
回転資産回転率	0.8	0.9	0.8	0.6		
棚卸資産回転期間	0.4	0.3	0.5	0.8		
売上債権回転期間	0.6	1.1	0.5	0.4		
買入債務回転期間	0.2	0.1	0.1	0.0		
売上高材料費率	21.0	19.2	20.4	20.6		
売上高人件費率	28.5	28.6	31.9	27.8		
売上高支払利息率	2.1	1.7	1.6	2.3		
売上高キヤッシュフロー比率	10.8	11.7	9.4	14.0		
売上高借入金残高比率	95.2	74.3	76.3	97.6		
当座比率	18.7	22.4	19.8	9.5		
流動比率	31.1	31.7	33.7	24.4		
固定長期適合率	-	-	48.503.7	3503.7		
自己資本比率	163.9	165.8	166.4	188.6		
負債比率	-3.0	-0.3	0.2	2.5		
経営安全率	2.9	4.0	1.2	5.5		
経常収支比率	108.3	107.3	112.8	113.4		
借入金依存度	63.2	54.8	53.5	50.1		
借入金支払利息率	2.2	2.3	2.0	2.3		
キヤッシュフロー	11.2	13.8	10.8	18.8		
借倒前年数	4.3	3.1	3.5	3.9		
インタレストカバーレージシオ	-2.2	-1.5	-5.5	-3.3		
売上高借倒前	2.1	13.7	-2.0	-0.6		
経常利益純加率	75.2	65.7	-71.5	-32.7		
損益分岐売上高	100.5	113.1	114.1	126.5		
損益分岐売上高	97.1	96.0	98.8	94.5		
限界利益率	67.1	71.3	68.7	65.4		
労働分配率(労働生産性)	49.2	55.9	56.8	69.5		
生産性	59.8	60.2	64.8	53.6		

*ハイフン(-)は母がマイナスであるための計算不能値

平成23年農業経営動向分析 集計結果（法人）
【第1位部門：施設野菜】

○3カ年経年比較（損益計算書）

決算年	H21		H22		H23	
	全国	全国	全国	全国	全国	経常黒字
属性	31		31		16	
サンプル数	31		31		16	
第1位品目栽培面積 (㎡)	8,786.3	9,060.5	9,430.2	11,822.8		
売上高	80,050	83,477	80,836	108,354		
売上原価	57,529	60,130	59,662	79,581		
期首棚卸高	3,802	4,071	3,239	5,513		
材料費	10,958	10,316	11,214	15,071		
労務費	17,564	18,005	18,406	27,070		
外注加工費	708	504	467	800		
燃料動力費	4,869	5,939	5,785	8,098		
賃借料・リース料	2,008	2,112	2,209	2,406		
減価償却費	6,027	7,376	6,866	9,608		
租税公課	206	190	196	321		
その他（売上原価）	8,888	9,076	9,672	10,150		
他勘定振替高(Δ)	0	-1	0	0		
当期仕入高	6,570	5,781	5,368	7,207		
期末棚卸高(Δ)	-4,071	-3,239	-3,769	-6,663		
売上総利益	22,521	23,347	21,185	28,773		
販売費・一般管理費	24,675	24,960	27,701	35,471		
販売手数料	2,311	2,338	2,338	3,781		
人件費	10,329	10,845	12,790	16,429		
役員報酬	6,723	6,580	6,525	7,229		
賃借料・リース料	817	709	851	1,317		
租税公課	766	979	772	920		
減価償却費	1,608	1,429	1,851	1,505		
交際費	304	351	300	290		
その他（販売管理費）	8,540	8,309	8,809	11,229		
営業利益	-2,154	-1,614	-6,516	-6,698		
営業外収益	3,243	4,357	13,348	22,974		
営業外費用	2,116	1,487	1,169	1,629		
支払利息・割引料	1,366	1,401	1,126	1,559		
経常利益	-1,027	1,257	5,663	14,647		
特別利益	319	7,519	3,040	4,259		
特別損失	362	1,243	7,943	14,594		
税引前当期純利益	-1,070	7,533	760	4,312		
法人税等調整額	174	415	339	592		
法人税等調整額	0	0	0	0		
税引後当期純利益	-1,244	7,118	421	3,720		
減価償却前	6,990	15,923	9,138	14,833		

<単位：千円>

○3カ年経年比較（貸借対照表）

決算年	H21		H22		H23	
	全国	全国	全国	全国	全国	経常黒字
属性	31		31		16	
サンプル数	31		31		16	
資産計	99,790	101,795	98,668	137,924		
流動資産	24,764	21,611	29,317	41,719		
当座資産	17,531	14,562	20,073	28,015		
現金預金	11,920	8,695	13,528	17,892		
受取手形	0	0	0	0		
売掛金	5,611	5,867	6,544	10,123		
その他当座資産	0	0	0	0		
棚卸資産	4,071	3,239	3,769	6,663		
未収金・未収収益	330	767	1,999	1,940		
短期貸付金	640	764	560	1,034		
その他流動資産	2,204	2,301	2,945	4,116		
貸倒引当金(Δ)	-12	-23	-30	-49		
固定資産	74,817	80,057	69,247	96,123		
有形固定資産	70,501	76,563	65,098	89,999		
建物・構築物	40,865	43,610	39,728	50,416		
機械装置・運搬具	8,496	11,854	9,838	14,135		
工具・器具・備品	2,366	1,953	1,574	2,642		
果樹・家畜	535	586	629	1,219		
土地	17,859	18,124	12,498	20,541		
その他有形固定資産	380	436	831	1,045		
無形固定資産	109	96	147	267		
投資その他資産計	4,207	3,397	4,002	5,857		
繰延資産	210	128	105	82		
負債計	110,622	105,888	102,935	134,030		
流動負債	25,287	23,684	23,755	31,967		
支払手形	66	192	19	0		
買掛金	3,501	3,058	3,900	6,646		
短期借入金	9,439	10,355	7,413	12,296		
未払金・未払費用	5,036	6,797	8,164	9,414		
その他流動負債	7,245	3,282	4,259	3,610		
固定負債	85,335	82,203	79,180	102,064		
長期借入金	73,970	70,765	69,370	86,867		
役員借入金	7,735	8,486	7,564	11,394		
その他固定負債	3,630	2,953	2,246	3,802		
特別法上の準備金	0	0	0	0		
純資産計	-10,832	-4,093	-4,267	3,893		
資本金	6,861	6,845	6,845	6,697		
資本剰余金	0	0	0	0		
資本準備金	0	0	0	0		
その他資本剰余金	0	0	0	0		
利益剰余金	-17,693	-10,938	-11,112	-2,804		
利益準備金	0	0	0	0		
任意積立金	161	161	400	463		
繰越利益剰余金	-17,854	-11,099	-11,512	-3,267		
うち税引後当期純利益	-1,244	7,118	421	3,720		
その他純資産	0	0	0	0		
負債・純資産計	99,790	101,795	98,668	137,924		

<単位：千円>

○3カ年経年比較（財務指標）

決算年	H21		H22		H23	
	全国	全国	全国	全国	全国	経常黒字
属性	31		31		16	
サンプル数	31		31		16	
総資本経常利益率	%	-1.0	1.2	5.7	10.6	
自己資本経常利益率	%	-	-	-	376.2	
ROA（総資本事業利益率）	%	-2.1	-1.6	-6.6	-4.8	
自己資本当期純利益率	%	-	-	-	95.9	
売上高総利益率	%	28.1	28.0	26.2	26.6	
売上高営業利益率	%	-2.7	-1.9	-8.1	-6.2	
売上高経常利益率（税引前）	%	6.8	9.1	2.7	4.1	
売上高経常利益率	%	-1.3	1.5	7.0	13.5	
EBITDA（金融収支・税引前）	%	0.4	3.2	8.4	15.0	
EBITDA（金融収支・税引前）	%	10.0	14.3	19.2	25.2	
売上高当期純利益率	%	-1.6	8.5	0.5	3.4	
売上高当期純利益率（税引前）	%	8.0	19.6	11.3	13.7	
回転総資本回転率	回	0.8	0.8	0.8	0.8	
回転固定資産回転率	回	1.1	1.0	1.2	1.1	
棚卸資産回転期間	月	0.6	0.5	0.6	0.7	
売上債権回転期間	月	0.8	0.8	1.0	1.1	
買入債権回転期間	月	0.5	0.5	0.6	0.7	
売上高材料費率	%	13.7	12.4	13.9	13.9	
売上高人件費率	%	34.8	34.6	38.6	40.1	
売上高支払利息率	%	1.7	1.7	1.4	1.4	
売上高キャッシュフロー比率	%	7.5	18.9	10.7	12.8	
売上高借入金残高比率	%	104.2	97.2	95.0	91.5	
当座比率	%	69.3	61.5	84.5	87.6	
流動比率	%	97.9	91.2	123.4	130.5	
固定比率	%	-	-	-	-2,468.9	
固定長期適合率	%	100.4	102.5	92.4	90.7	
自己資本比率	%	-10.9	-4.0	-4.3	2.8	
負債比率	%	-	-	-	-3,442.5	
経営安全率	%	-1.8	2.1	9.8	18.9	
経常収支比率	%	110.1	114.2	117.3	123.2	
借入金依存度	%	83.6	79.7	77.8	71.9	
借入金支払利息率	%	1.6	1.7	1.5	1.6	
キャッシュフロー	百万円	60	15.8	8.6	13.9	
債務償還年数	年	5.4	3.1	4.0	3.7	
インタレスト・カバレッジ・レシオ	倍	-1.6	-1.1	-5.8	-4.3	
売上高増加率	%	1.4	4.3	-3.2	0.1	
経常利益増加率	%	-286.4	-	350.6	340.6	
借入金残高増加率	百万円	81.5	81.8	72.9	87.8	
借入金残高売上高	%	101.8	97.9	90.2	81.1	
借入金依存度	%	71.6	72.8	71.8	71.3	
付加価値（日勤方式）	百万円	39.7	44.7	50.7	75.3	
労働分配率（労働生産性）	%	70.3	64.5	61.5	57.4	

*ハイフン（-）は分母がマイナスであるための計算不能値

平成23年農業経営動向分析 集計結果 (法人)
【第1位部門：茶】

〇3カ年経年比較 (損益計算書)

決算年	H21		H22		H23	
	全国	全国	全国	全国	全国	全国
属性	H21		H22		H23	
サンプル数	22		22		14	
茶園面積 (a)	2,670.2	2,678.5	2,894.0	3,514.0	3,514.0	186,908
売上高	122,699	147,318	150,531	186,908	186,908	131,169
売上原価	92,847	107,448	108,410	131,169	131,169	
期首棚卸高	2,636	1,851	1,658	1,410	1,410	
材料費	30,968	36,127	41,501	41,501	41,501	
労務費	10,853	11,877	12,154	9,572	9,572	
外注加工費	2,171	2,303	2,344	3,507	3,507	
燃料動力費	11,196	14,825	16,670	21,305	21,305	
賃借料・リース料	16,460	17,213	18,248	27,363	27,363	
減価償却費	8,264	8,014	7,134	7,542	7,542	
租税公課	719	603	587	615	615	
その他 (売上原価)	8,665	12,855	11,543	14,834	14,834	
他勘定振替高 (△)	-491	-289	-292	-459	-459	
当期仕入高	3,257	3,058	3,590	5,601	5,601	
期末棚卸高 (△)	-1,851	-1,658	-1,342	-1,172	-1,172	
売上総利益	29,852	39,870	42,121	55,739	55,739	
販売費・一般管理費	33,566	35,345	39,767	48,949	48,949	
販売手数料	2,068	2,520	2,431	2,463	2,463	
人件費	18,236	20,032	22,863	28,748	28,748	
役員報酬	9,404	9,207	11,825	12,944	12,944	
借入金利息	825	880	1,068	1,608	1,608	
租税公課	2,032	2,082	2,476	2,524	2,524	
減価償却費	2,441	2,428	2,503	3,304	3,304	
交際費	323	390	430	490	490	
その他 (販売管理費)	7,640	7,014	7,995	9,811	9,811	
営業外収入	-3,714	4,525	2,354	6,790	6,790	
営業外支出	4,116	4,476	4,197	5,298	5,298	
営業利益	1,686	1,367	1,316	1,491	1,491	
支払利息・割引料	-1,289	7,628	5,215	10,570	10,570	
経常利益	575	437	1,148	733	733	
特別損失	305	421	1,417	1,122	1,122	
税引前当期純利益	-1,019	7,644	4,946	10,181	10,181	
法人税等調整額	173	714	1,431	2,210	2,210	
法人税等調整額	-5	0	0	0	0	
税引後当期純利益	-1,186	6,930	3,515	7,971	7,971	
減価償却前	9,520	17,372	13,152	18,818	18,818	

<単位：千円>

〇3カ年経年比較 (貸借対照表)

決算年	H21		H22		H23	
	全国	全国	全国	全国	全国	全国
属性	H21		H22		H23	
サンプル数	22		22		14	
資産計	146,190	144,992	145,487	168,261	168,261	
流動資産	31,463	31,201	30,674	37,762	37,762	
当座資産	25,104	27,240	26,530	33,691	33,691	
預預金	20,445	22,401	21,858	27,240	27,240	
受取手形	0	0	0	0	0	
売掛金	4,659	4,839	4,672	6,450	6,450	
その他当座資産	0	0	0	0	0	
棚卸資産	1,851	1,658	1,342	1,172	1,172	
未収金・未収収益	658	456	497	550	550	
短期貸付金	3,952	1,850	2,307	2,372	2,372	
その他流動資産	-1	-2	-1	-2	-2	
貸倒引当金 (△)	114,719	113,790	114,812	130,479	130,479	
固定資産	112,205	110,875	110,690	124,906	124,906	
有形固定資産	25,130	24,406	24,507	28,026	28,026	
建物・構築物	25,565	22,633	20,681	23,136	23,136	
機械装置・運搬具	557	655	567	504	504	
工具・器具・備品	7,197	7,597	7,949	7,683	7,683	
果樹・家畜	24,946	26,701	27,278	19,736	19,736	
土地	28,811	28,883	29,709	45,821	45,821	
その他有形固定資産	590	595	588	808	808	
無形固定資産	1,924	2,320	3,534	4,765	4,765	
投資その他資産計	9	0	0	0	0	
繰延資産	122,342	114,200	111,346	124,088	124,088	
負債計	31,869	30,041	34,975	39,837	39,837	
流動負債	393	208	94	0	0	
支払手形	1,673	1,843	2,582	3,853	3,853	
買掛金	14,709	11,102	14,588	15,328	15,328	
短期借入金	12,414	13,828	14,142	16,766	16,766	
未払金・未払費用	2,681	3,060	3,570	3,890	3,890	
その他流動負債	78,741	73,926	66,314	72,103	72,103	
固定負債	10,863	9,191	8,698	10,265	10,265	
役員借入金	869	1,042	1,359	1,884	1,884	
その他固定負債	0	0	0	0	0	
特別法人の連借金	23,949	30,792	34,141	44,173	44,173	
純資産計	15,730	15,935	15,935	19,504	19,504	
資本	0	0	0	0	0	
資本剰余金	0	0	0	0	0	
資本準備金	8,119	14,857	18,206	24,669	24,669	
その他資本剰余金	540	540	540	848	848	
利益剰余金	2,727	2,727	2,727	4,286	4,286	
利益準備金	4,852	11,590	14,939	19,535	19,535	
任意積立金	-1,186	6,930	3,515	7,971	7,971	
繰越利益剰余金	0	0	0	0	0	
うち税引後当期純利益	0	0	0	0	0	
その他純資産	146,191	144,992	145,487	168,261	168,261	
負債・純資産計						

<単位：千円>

〇3カ年経年比較 (財務指標)

決算年	H21		H22		H23	
	全国	全国	全国	全国	全国	全国
属性	H21		H22		H23	
サンプル数	22		22		14	
総資本経常利益率	%	-0.9	%	5.3	%	3.6
自己資本経常利益率	%	-5.4	%	24.8	%	15.3
ROA (総資本事業利益率)	%	-2.5	%	3.1	%	1.6
自己資本当期純利益率	%	-5.0	%	22.5	%	10.3
売上高総利益率	%	24.3	%	27.1	%	28.0
売上高営業利益率	%	-3.0	%	3.1	%	1.6
売上高経常利益率 (税引前)	%	5.7	%	10.2	%	8.0
売上高純利益率	%	-1.1	%	5.2	%	3.5
EBITDA (金融収支・税引前)	%	0.3	%	6.1	%	4.3
EBITDA (金融収支・税引前)	%	9.0	%	13.2	%	10.7
売上高当期純利益率	%	-1.0	%	4.7	%	2.3
売上高当期純利益率 (税引前)	%	7.8	%	11.8	%	8.7
回転回数	回	0.8	回	1.0	回	1.0
回転資産回転率	回	1.1	回	1.3	回	1.4
棚卸資産回転率 (税引前)	月	0.2	月	0.1	月	0.1
売上債権回転率 (税引前)	月	0.5	月	0.4	月	0.4
買入債権回転率 (税引前)	月	0.2	月	0.2	月	0.2
売上高材料費率	%	25.2	%	25.0	%	24.0
売上高人件費率	%	23.7	%	21.7	%	23.3
売上高支払利息率	%	1.4	%	0.9	%	0.8
売上高キャプチャ率	%	7.7	%	11.8	%	8.7
売上高借入金残高比率	%	76.2	%	57.7	%	53.7
流動比率	%	78.8	%	90.7	%	75.9
固定比率	%	98.7	%	103.9	%	87.7
固定比率	%	48.10	%	36.95	%	33.63
自己資本比率	%	100.3	%	99.0	%	103.9
負債比率	%	16.3	%	21.2	%	23.5
経営安全率	%	51.30	%	370.9	%	326.1
経常収支比率	%	-1.7	%	84	%	5.7
借入金支払利息率	%	123.4	%	115.2	%	111.4
借入金支払利息率	%	63.9	%	58.6	%	55.6
借入金支払利息率	%	1.8	%	1.6	%	1.7
キャピタルコスト	年	9.4	年	17.3	年	13.1
インタレストカバレッジ	倍	-2.2	倍	3.3	倍	1.8
売上高増加率	%	-12.8	%	20.1	%	2.2
経常利益増加率	%	-	%	-31.6	%	5.1
経常利益売上高	百万円	124.8	百万円	134.9	百万円	142.0
損益分岐売上高	百万円	101.7	百万円	91.6	百万円	94.3
限界利益率	%	60.8	%	61.4	%	60.8
付加価値 (日割方式)	百万円	60.2	百万円	72.1	百万円	73.6
労働分配率 (労働生産性)	%	48.3	%	44.2	%	47.6

*ハイフン (-) は母関がマイナスであるための計算不能値

平成23年農業経営動向分析 集計結果（法人）
【第1位部門：酪農（北海道）】

○3カ年経年及び規模別比較（損益計算書）

決算年	H21		H22		H23			
	北海道		北海道		北海道			
	属性		属性		属性			
サンプル数	38		38		38			
成牛頭数(頭)	3026	3016	3088	124.3	287.6	524.4	340.3	
売上高	256,488	259,110	262,451	106,094	243,402	446,517	287,999	経常黒字
売上原価	209,911	222,047	224,528	94,771	205,808	381,514	246,407	
期首棚卸高	12,968	15,348	13,376	6,009	11,090	24,067	14,385	
材料費	108,144	108,999	112,655	55,843	100,062	187,784	120,497	
労務費	16,129	17,430	18,268	5,157	13,907	37,722	21,323	
外注加工費	13,040	15,132	15,043	3,040	6,103	40,051	19,381	
燃料動力費	7,412	7,954	9,315	3,586	9,370	14,966	10,311	
賃借料・リース料	7,174	7,222	7,110	3,392	8,248	9,174	7,012	
減価償却費	32,408	34,036	35,832	16,243	33,549	58,742	37,564	
租税公課	506	551	537	345	789	362	329	
その他(売上原価)	37,690	40,338	40,232	13,883	39,674	67,393	45,403	
他勘定振替高(△)	-17,840	-18,999	-20,940	-6,605	-16,820	-41,269	-23,842	
当期仕入高	7,630	7,511	6,482	26	10,912	6,493	8,160	
期末棚卸高(△)	-15,348	-13,376	-13,381	-6,149	-11,074	-23,971	-14,114	
売上総利益	46,577	37,062	37,923	11,323	37,594	65,003	41,592	
販売費・一般管理費	46,712	47,467	47,805	19,698	53,947	66,978	45,084	
販売手数料	3,178	3,319	3,365	1,153	4,215	4,341	3,359	
人件費	22,927	23,006	22,352	11,721	24,073	30,480	22,420	
役員報酬	17,088	16,975	15,714	10,780	14,209	22,839	15,187	
賃借料・リース料	405	551	296	11	239	664	275	
租税公課	2,502	2,638	3,212	1,471	4,005	3,801	2,693	
減価償却費	3,231	3,808	3,502	409	5,629	3,503	3,078	
交際費	230	283	249	191	165	428	230	
その他(販売管理費)	14,239	13,863	14,829	4,743	15,622	23,762	13,029	
営業利益	-136	-10,405	-9,882	-8,375	-16,354	-1,976	-3,492	
営業外収益	22,450	21,411	22,057	11,730	21,736	32,850	22,892	
営業外費用	5,102	4,713	4,365	1,879	3,696	7,823	4,664	
支払利息・割引料	3,317	3,130	2,729	1,062	3,125	3,819	2,747	
経常利益	17,213	6,293	7,810	1,476	1,686	23,051	14,736	
特別利益	10,238	4,581	4,226	883	2,720	9,760	5,282	
特別損失	11,028	3,591	4,065	676	2,136	10,261	5,569	
税引前当期純利益	16,423	7,283	7,971	1,683	2,271	22,550	14,448	
法人税等	3,660	2,149	1,478	515	793	3,439	2,041	
法人税等調整額	0	0	0	0	0	0	0	
税引後当期純利益	12,763	5,134	6,493	1,168	1,478	19,111	12,408	
減価償却前	48,401	42,978	45,827	17,820	40,656	81,356	53,050	

○散布図（H23年の経営規模と経常利益）

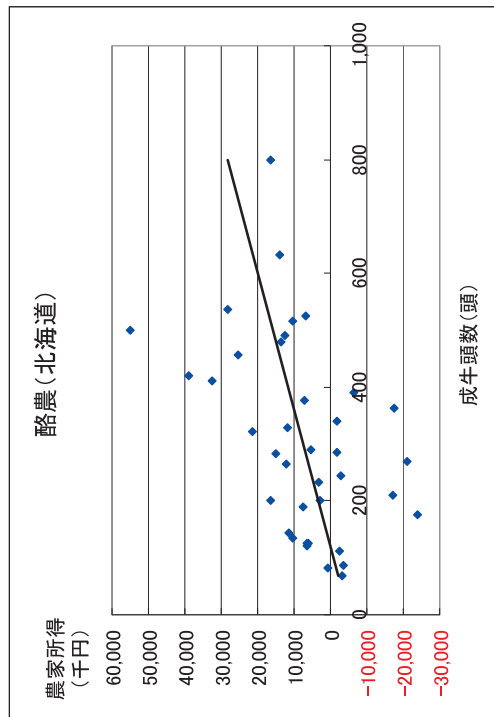

平成23年農業経営動向分析 集計結果(法人)
【第1位部門：酪農(北海道)】

○3カ年経年及び規模別比較(貸借対照表)

決算年	H21			H22			H23		
	属性			北海道			北海道		
	サンプル数			200頭未満	200-400	400頭以上	200頭未満	200-400	400頭以上
資産計	348,100	370,078	381,174	158,148	360,783	633,859	399,014	27	
流動資産	103,435	107,476	113,884	37,533	90,846	223,743	128,585		
当座資産	54,804	53,557	57,425	18,057	37,959	125,107	67,757		
現預金	42,772	41,110	44,422	11,123	28,314	101,149	52,944		
受取手形	0	0	0	0	0	0	0		
売掛金	11,332	11,553	12,242	5,651	9,644	22,611	14,200		
その他当座資産	700	894	762	1,283	1	1,347	614		
棚卸資産	15,348	13,376	13,381	6,149	11,074	23,971	14,114		
未収金・未収収益	9,787	11,421	10,935	3,931	12,360	15,866	10,827		
短期貸付金	642	605	934	2,277	308	500	296		
その他流動資産	22,858	28,516	31,214	7,121	29,146	58,316	35,598		
貸倒引当金(△)	-3	0	-5	0	0	-16	-7		
固定資産	242,871	260,618	264,887	119,491	266,607	407,781	268,539		
有形固定資産	229,864	246,976	249,626	111,626	251,384	385,070	253,249		
建物・構築物	122,078	128,245	135,393	68,394	138,926	197,252	133,612		
機械装置・運搬具	20,193	20,989	21,499	9,350	25,333	28,072	20,521		
工具・器具・備品	469	322	209	14	207	405	208		
果樹・家畜	45,718	42,467	40,339	15,885	41,042	63,771	42,324		
土地	38,934	48,254	50,324	17,840	45,031	90,505	54,004		
その他有形固定資産	2,471	6,700	1,862	142	843	5,064	2,581		
無形固定資産	38	37	35	30	10	78	44		
投資その他資産計	12,968	13,605	15,226	7,835	15,214	22,633	15,246		
繰延資産	1,794	1,985	2,403	1,124	3,330	2,334	1,890		
負債計	290,811	307,685	310,120	149,752	307,869	473,760	307,864		
流動負債	55,642	57,409	50,300	22,035	51,850	76,310	50,150		
支払手形	0	0	0	0	0	0	0		
買掛金	4,929	6,137	6,407	1,316	3,728	15,395	7,537		
短期借入金	16,526	17,725	17,837	13,518	22,412	15,501	12,222		
未払金・未払費用	30,026	30,347	23,171	6,567	23,332	39,541	26,667		
その他流動負債	4,162	3,199	2,885	633	2,378	5,873	3,724		
固定負債	235,168	250,277	259,820	127,717	256,019	397,450	257,714		
長期借入金	178,902	188,653	194,201	94,729	197,272	289,207	187,183		
役員借入金	42,425	43,635	44,667	26,393	37,628	73,179	51,396		
その他固定負債	13,841	17,988	20,952	6,595	21,119	35,065	19,136		
特別法人の準備金	0	0	0	0	0	0	0		
純資産計	57,289	62,393	71,055	8,396	52,914	160,099	91,150		
資本金	8,892	8,892	11,121	3,862	15,681	11,747	7,991		
資本剰余金	459	459	459	1,586	0	0	0		
その他資本剰余金	459	459	459	1,586	0	0	0		
利益剰余金	47,938	53,042	59,475	2,948	37,233	148,352	83,159		
利益準備金	381	381	381	874	0	874	45		
任意積立金	5,950	5,950	6,529	2,400	5,749	11,793	5,904		
繰越利益剰余金	41,607	46,710	52,564	548	30,610	136,513	77,134		
うち繰引後当期純利益	12,763	5,134	6,493	1,168	1,478	19,111	12,408		
その他純資産	0	0	0	0	0	0	0		
負債・純資産計	348,100	370,078	381,174	158,148	360,783	633,859	399,014		

○3カ年経年及び規模別比較(財務指標)

決算年	H21			H22			H23		
	属性			北海道			北海道		
	サンプル数			200頭未満	200-400	400頭以上	200頭未満	200-400	400頭以上
総資本経常利益率	%	4.9	1.7	2.0	0.9	0.5	3.6	3.7	
自己資本経常利益率	%	30.0	10.1	11.0	17.6	3.2	14.4	16.2	
ROA(総資本事業利益率)	%	0.0	-2.8	-2.6	-5.3	-4.5	-0.3	-0.8	
自己資本当期純利益率	%	22.3	8.2	9.1	13.9	2.8	11.9	13.6	
売上高総利益率	%	18.2	14.3	14.4	10.7	15.4	14.6	14.4	
売上高営業利益率(償却前)	%	-0.1	-4.0	-3.8	-7.9	-6.7	-0.4	-1.2	
売上高経常利益率	%	13.8	10.6	11.2	7.8	9.4	13.5	12.9	
売上高経常利益率	%	6.7	2.4	3.0	1.4	0.7	5.2	5.1	
EBITDA(金融収支前利益率)	%	8.0	3.6	4.0	2.4	2.0	6.0	6.1	
EBITDA(金融収支・償却前)	%	21.9	18.2	19.0	18.1	18.1	20.0	20.2	
売上高当期純利益率	%	5.0	2.0	2.5	1.1	0.6	4.3	4.3	
売上高当期純利益率(償却前)	%	18.9	16.6	17.5	16.8	16.7	18.2	18.4	
回総資本回転率	回	0.7	0.7	0.7	0.7	0.7	0.7	0.7	
固定資産回転率	回	1.1	1.0	1.0	0.9	0.9	1.1	1.1	
棚卸資産回転期間	月	0.7	0.6	0.6	0.7	0.5	0.6	0.6	
売上債権回転期間	月	0.5	0.5	0.6	0.6	0.5	0.6	0.6	
買入債務回転期間	月	0.2	0.3	0.3	0.1	0.2	0.4	0.3	
売上高材料費率	%	42.2	42.0	42.9	52.6	41.1	42.1	41.8	
売上高人件費率	%	15.2	15.6	15.5	15.9	15.6	15.3	15.2	
売上高支払利息率	%	1.3	1.2	1.0	1.0	1.3	0.9	1.0	
売上高キャッシュフロー比率	%	18.9	16.6	17.4	16.8	16.7	18.2	18.4	
売上高借入金残高比率	%	76.2	79.6	80.8	102.0	90.3	68.2	69.2	
当座比率	%	98.5	93.3	114.2	81.9	73.2	163.9	135.1	
流動比率	%	185.9	187.2	226.4	170.3	175.2	293.2	256.4	
固定比率	%	42.39	417.7	372.8	1423.1	503.8	254.7	294.6	
固定長期適合率	%	83.0	83.4	80.1	87.8	86.3	73.1	77.0	
自己資本比率	%	16.5	16.9	18.6	5.3	14.7	25.3	22.8	
負債比率	%	507.6	493.1	436.5	1,783.5	581.8	295.9	337.8	
経営安全率	%	14.2	5.4	6.6	3.4	1.4	11.7	11.4	
経常収支比率	%	121.5	118.0	118.1	116.8	115.9	120.4	120.4	
借入金依存度	%	56.1	55.8	55.6	68.4	60.9	48.1	50.0	
借入金支払利息率	%	1.7	1.5	1.3	1.0	1.4	1.3	1.4	
キャッシュフロー	百万円	48.4	42.9	45.8	17.8	40.7	81.1	53.0	
債務償還年数	年	2.2	2.7	2.6	3.2	3.4	1.9	2.1	
インデクストラカレシジョ	倍	0.0	-3.3	-3.6	-7.8	-5.2	-0.5	-1.2	
売上高増加率	%	17.1	1.0	1.3	0.8	3.2	-0.1	1.2	
経常利益増加率	%	183.0	-63.4	24.1	-	-44.4	17.8	24.1	
損益分岐点売上高	百万円	220.1	245.2	245.3	102.5	239.9	394.2	255.2	
損益分岐点比率	%	85.8	94.6	93.4	96.6	96.6	88.3	88.6	
限界利益率	%	47.3	45.4	45.4	41.3	48.4	44.0	45.0	
労働生産性(日勤方式)	百万円	105.8	98.7	101.6	41.3	95.2	171.3	112.2	
労働分配率(労働生産性)	%	36.9	41.0	40.0	40.9	39.9	39.8	39.0	

*ハイフン(-)は分母がマイナスであるための計算不能値

平成23年農業経営動向分析 集計結果（法人）
【第1位部門：酪農（都府県）】

○3カ年経年及び規模別比較（損益計算書）

決算年 属性	H21		H22		H23				
	都府県		都府県		都府県		都府県		経常黒字
	サンプル数	69	69	69	100頭未満	100-200	200頭以上		
成牛頭数(頭)					28	23	18	45	
売上高	145.7	148.1	148.7	148.7	61.8	132.4	304.7	170.7	
売上原価	143.048	145.404	148.314	148.884	64.884	127.393	304.828	172.802	
期首棚卸高	10.328	9.366	10.184	4.983	4.983	5.380	24.415	12.382	
材料費	66.969	66.286	70.776	29.363	67.964	138.789	80.496		
労務費	7.721	8.378	8.939	3.684	5.007	22.137	11.526		
外注加工費	5.07	3.71	4.24	2.73	2.39	8.94	5.17		
燃料動力費	4.070	4.287	4.827	2.576	3.642	9.842	5.659		
賃借料・リース料	2.187	2.165	2.195	1.421	1.639	4.108	2.718		
減価償却費	15.190	15.454	16.175	8.335	13.541	31.738	19.611		
租税公課	2.10	2.36	2.08	88	82	557	271		
その他(売上原価)	15.066	17.837	18.014	10.370	14.202	34.776	21.620		
他勘定振替高(△)	-4.484	-4.502	-4.502	-3.217	-5.888	-4.728	-4.805		
当期仕入高	1.843	1.252	1.608	1.769	2.594	97	1,056		
期末棚卸高(△)	-9.366	-10.184	-11.034	-4.984	-5.140	-27.974	-13.598		
売上総利益	32.809	34.517	30.499	10.222	24.131	70.179	35.348		
販売費・一般管理費	32.036	34.045	33.505	13.653	30.070	68.774	35.552		
販売手数料	3.579	3.663	3.714	1.372	4.911	5.828	4.349		
人件費	11.339	12.372	12.253	6.199	10.969	23.310	13.608		
役員報酬	7.220	7.718	7.713	4.876	7.673	12.179	9.028		
賃借料・リース料	1.225	1.134	1.093	1.71	1.090	2.530	1,009		
租税公課	1.503	1.606	1.201	825	1,134	1,873	1,215		
減価償却費	4.483	4.499	3.871	691	3,007	9,923	3,359		
交際費	4.22	4.29	4.22	258	496	583	490		
その他(販売管理費)	9.484	10.342	10.950	4,138	8,463	24,727	11,521		
営業利益	773	473	-3,006	-3,432	-5,940	1,405	-203		
営業外収益	10.255	9.531	11.656	5.262	12.799	20,144	14,099		
営業外費用	3.201	2,806	2,725	1,102	1,547	6,755	3,202		
支払利息・割引料	1,681	1,496	1,399	661	841	3,260	1,530		
経常利益	7,826	7,198	5,926	729	5,312	14,794	10,693		
特別利益	3,450	2,526	713	477	747	1,038	678		
特別損失	6,438	4,501	3,421	1,830	3,050	6,369	3,983		
税引前当期純利益	4,838	5,222	3,218	-624	3,009	9,462	7,389		
法人税等	539	412	221	99	176	467	302		
法人税等調整額	0	0	0	0	0	0	0		
税引後当期純利益	4,299	4,810	2,997	-723	2,833	8,995	7,087		
減価償却前	23,972	24,763	23,044	8,303	19,381	50,656	30,057		

○散布図（H23年の経営規模と経常利益）

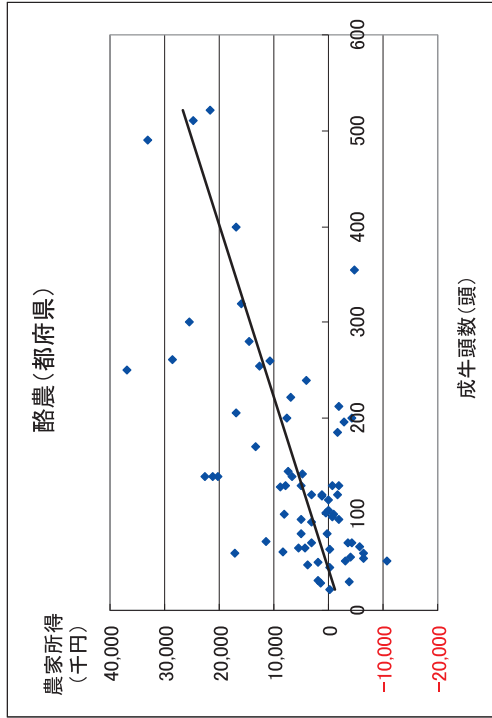

平成23年農業経営動向分析 集計結果 (法人)
【第1位部門：酪農 (都府県)】

○3カ年経年及び規模別比較 (貸借対照表)

属性	決算年			都府県	都府県	H23			都府県
	サンプル数	H21	H22			成牛頭数別			
		28	69			100頭未満	100-200	200頭以上	
資産計	167,436	169,055	177,047	146,208	375,827	213,340	45		
流動資産	39,604	41,167	44,783	18,992	89,189	54,687			
当座資産	20,601	21,134	23,610	7,095	25,535	46,841			
現預金	13,304	14,106	16,146	4,238	31,500	20,590			
受取手形	0	0	0	0	0	0			
売掛金	7,023	6,683	7,334	2,857	6,605	15,231			
その他当座資産	274	346	130	0	303	110			
棚卸資産	9,366	10,184	11,034	4,984	5,140	13,598			
未収金・未収収益	2,875	2,718	3,093	1,085	2,297	7,235			
短期貸付金	351	412	572	153	1,089	563			
その他流動資産	6,418	6,727	6,482	5,274	7,857	6,606			
貸倒引当金 (△)	-7	-8	-8	0	0	-31			
固定資産	127,632	127,695	132,075	55,693	104,256	158,386			
有形固定資産	119,789	119,228	123,061	49,527	94,812	148,364			
建物・構築物	52,877	52,176	53,569	21,746	45,599	64,679			
機械装置・運搬具	14,115	14,568	14,806	7,612	11,385	17,966			
工具・器具・備品	1,339	1,179	972	237	1,334	1,245			
果樹・家畜	36,446	36,014	37,625	14,429	27,211	43,656			
土地	12,376	12,962	13,410	4,108	7,166	17,088			
その他有形固定資産	2,636	2,328	2,679	1,394	2,117	3,731			
無形固定資産	430	509	556	948	392	154			
投資その他資産計	7,413	7,958	8,458	5,218	9,052	9,641			
繰延資産	200	194	189	306	36	268			
負債計	148,685	145,574	150,680	74,574	130,338	165,499			
流動負債	32,964	32,951	35,701	16,305	37,671	39,094			
支払手形	0	0	0	0	0	0			
買掛金	6,278	6,897	7,293	3,129	4,099	17,852			
短期借入金	9,284	9,308	10,269	4,831	13,212	14,968			
未払金・未払費用	13,226	12,818	14,812	6,665	14,191	28,277			
その他流動負債	4,177	3,928	3,328	1,680	6,169	3,786			
固定負債	115,721	112,622	114,979	58,269	92,667	126,405			
長期借入金	90,346	88,908	92,247	35,251	74,156	101,674			
役員借入金	20,907	18,325	17,047	19,413	13,746	17,586			
その他固定負債	4,468	5,389	5,684	3,605	4,765	8,083			
特別法上の準備金	0	0	0	0	0	0			
純資産計	18,751	23,481	26,367	17	15,870	47,841			
資本金	9,495	9,495	9,479	4,043	5,017	10,367			
資本剰余金	394	396	396	0	1,189	0			
その他資本剰余金	0	0	0	0	0	0			
利益準備金	394	396	396	0	1,189	0			
利益剰余金	9,106	13,833	16,735	-4,026	9,663	58,067			
任意準備金	2,906	3,336	4,273	3,301	87	11,135			
繰越利益剰余金	6,024	10,319	12,278	-7,471	9,555	46,478			
うち繰引後当期純利益	4,299	4,810	2,997	-723	2,833	8,995			
その他純資産	-243	-243	-243	0	0	-933			
負債・純資産計	167,436	169,055	177,047	74,591	146,208	213,340			

<単位：千円>

○3カ年経年及び規模別比較 (財務指標)

属性	決算年			都府県	都府県	H23			都府県
	サンプル数	H21	H22			成牛頭数別			
		28	69			100頭未満	100-200	200頭以上	
自己資本総利益率	%	4.7	4.3	3.3	1.0	3.6	3.9	4.5	
自己資本総常利益率	%	41.7	30.7	22.5	42.153	33.5	18.3	22.4	
ROA (総資本事業利益率)	%	0.5	0.4	-1.6	-4.5	-3.9	0.4	0.0	
自己資本当期純利益率	%	22.9	20.5	11.4	-4.184.3	17.9	11.1	14.8	
売上高総利益率	%	22.9	23.7	20.6	15.8	18.9	23.0	20.5	
売上高営業利益率 (償却前)	%	0.5	0.3	-2.0	-5.3	-4.7	0.5	-0.1	
売上高経常利益率	%	14.3	14.0	11.5	8.6	8.3	14.1	13.2	
売上高経常利益率	%	5.5	4.9	4.0	1.1	4.2	4.9	6.2	
EBITDA (金融収支、償却前)	%	6.6	6.0	4.9	2.1	4.8	5.9	7.1	
EBIT (金融収支、償却前)	%	20.4	19.7	18.5	16.1	17.8	19.6	20.4	
売上高当期純利益率	%	3.0	3.3	2.0	-1.1	2.2	3.0	4.1	
売上高当期純利益率 (償却前)	%	16.8	17.0	15.5	12.8	15.2	16.6	17.4	
回総資本回転率	回	0.9	0.9	0.8	0.9	0.9	0.8	0.8	
固定資産回転率	回	1.1	1.1	1.1	1.2	1.2	1.1	1.1	
棚卸資産回転期間	月	0.8	0.8	0.9	0.5	1.1	0.9	0.9	
期売上債権回転期間	月	0.6	0.6	0.6	0.5	0.6	0.6	0.6	
期買入債権回転期間	月	0.5	0.6	0.6	0.6	0.4	0.7	0.7	
売上高材料費率	%	46.8	45.6	47.7	45.3	53.4	45.5	46.6	
売上高人件費率	%	13.3	14.3	14.3	15.2	12.5	14.9	14.5	
売上高支払利息率	%	1.2	1.0	0.9	1.0	0.7	1.1	0.9	
売上高キャッシュフロー比率	%	16.8	17.0	15.5	12.8	15.2	16.6	17.4	
売上高借入金残高比率	%	69.6	67.5	69.1	61.8	68.6	71.8	63.7	
当座比率	%	62.5	64.1	66.1	43.5	67.8	73.9	76.5	
流動比率	%	120.1	124.9	125.4	114.0	111.3	140.8	139.9	
固定比率	%	68.07	54.38	50.09	32.2.19.17	65.69	35.46	33.1.1	
固定長期適合率	%	94.9	93.8	93.4	95.6	96.1	91.7	90.9	
自己資本比率	%	11.2	13.9	14.9	0.0	10.9	21.5	22.4	
負債比率	%	792.9	620.0	571.5	431.4.18.8	821.3	365.3	345.9	
経営安全率	%	11.4	9.8	8.3	2.4	10.1	9.3	12.4	
経常収支比率	%	122.1	121.0	118.8	115.4	118.1	120.5	121.6	
借入金依存度	%	59.5	58.1	57.9	53.7	59.8	58.3	51.6	
借入金支払利息率	%	1.7	1.5	1.4	1.6	1.0	1.5	1.4	
キャッシュフロー	百万円	24.0	24.8	23.0	8.3	19.4	50.7	30.1	
債務償還年数	年	2.7	2.6	2.8	2.7	2.4	3.0	2.3	
インデックス・カバレッジ・レシオ	倍	0.5	0.4	-2.0	-5.0	-6.7	0.5	0.0	
売上高増加率	%	10.0	1.7	2.0	-1.8	2.7	2.9	2.8	
経常利益増加率	%	377.3	-8.0	-17.7	-75.9	5.5	-10.1	-10.0	
損益分岐点売上高	百万円	126.8	131.2	136.0	63.3	114.5	276.6	151.4	
損益分岐点比率	%	88.6	90.2	91.7	97.6	89.9	90.7	87.6	
限界利益率	%	48.0	50.5	48.3	47.1	41.3	52.4	50.0	
労働分配率 (日額方式)	百万円	53.4	54.5	53.3	22.8	42.6	114.2	65.5	
労働分配率 (労働生産性)	%	35.7	38.0	39.8	43.3	37.5	39.8	38.3	

*ハイフン (-) は分母がマイナスであるための計算不能値

平成23年農業経営動向分析 集計結果（法人）
【第1位部門：肉用牛肥育】

○3カ年経年及び規模別比較（損益計算書）

決算年	H21		H22		H23			
	全国	全国	全国	全国	肉用種・飼養頭数別		経常黒字	
属性	全国		全国		500頭未満	500-1000	1000頭以上	経常黒字
サンプル数	55		55		24	13	8	32
飼養頭数(頭)	1,010.4	1,060.0	1,094.7	233.6	699.2	3,177.4	1,281.7	
売上高	419,630	431,880	440,086	120,402	271,953	1,368,492	542,006	
売上原価	390,292	390,159	395,078	104,881	248,395	1,215,828	467,930	
期首棚卸高	374,672	369,628	360,782	124,389	247,713	1,015,614	395,098	
材料費	272,830	270,957	290,428	89,828	208,414	794,084	347,954	
労務費	13,662	14,421	14,967	3,502	11,026	46,425	16,536	
外注加工費	425	514	550	244	724	1,875	735	
燃料動力費	5,211	5,776	6,075	1,419	2,804	22,575	7,595	
賃借料・リース料	4,993	4,693	4,404	641	373	19,879	5,186	
減価償却費	12,459	12,200	12,615	3,407	8,747	41,284	15,757	
租税公課	937	1,179	1,396	155	371	1,500	2,224	
その他(売上原価)	25,263	27,092	20,622	6,709	-6,562	82,797	32,001	
他勘定振替高(△)	-743	-2,847	-722	-216	-1,154	-2,625	-726	
当期仕入高	50,211	47,329	50,442	13,703	11,227	212,162	61,857	
期末棚卸高(△)	-369,628	-360,782	-366,481	-129,901	-235,287	-1,019,741	-416,286	
売上総利益	29,338	41,720	45,009	15,521	23,558	152,665	74,076	
販売費・一般管理費	56,196	62,688	65,133	28,761	46,453	163,136	78,251	
販売手数料	9,048	10,120	9,353	4,245	5,167	20,754	12,822	
人件費	16,669	17,287	17,540	11,184	18,494	26,341	19,498	
役員報酬	9,595	9,473	9,031	7,223	10,220	12,933	10,124	
賃借料・リース料	1,116	1,172	1,233	503	1,627	1,960	1,173	
租税公課	1,537	1,844	2,209	1,005	1,984	5,201	2,527	
減価償却費	3,496	3,955	4,524	1,631	2,508	6,310	3,764	
交際費	1,427	1,552	1,431	610	1,132	4,553	1,903	
その他(販売管理費)	22,904	26,758	28,842	9,585	15,541	98,017	36,565	
営業利益	-26,858	-20,968	-20,125	-13,240	-22,895	-10,472	-4,176	
営業外収益	36,027	38,136	37,112	15,898	32,034	94,965	49,098	
営業外費用	9,893	8,971	8,943	2,047	3,364	36,177	10,623	
支払利息・割引料	7,954	7,345	7,009	1,899	2,674	27,206	7,750	
経常利益	-724	8,197	8,045	611	5,775	48,316	34,299	
特別利益	1,745	313	3,257	3,059	2,630	2,757	2,431	
特別損失	1,831	1,195	830	384	1,230	464	756	
税引前当期純利益	-811	7,314	10,471	3,286	7,175	50,609	35,973	
法人税等	988	1,244	1,409	233	1,482	4,701	2,284	
法人税等調整額	4	0	0	3	0	0	-1	
税引後当期純利益	-1,802	6,070	9,062	3,050	5,693	45,908	33,691	
減価償却前	14,153	22,225	26,200	8,087	16,948	93,502	53,212	

○散布図（H23年の経営規模と経常利益）

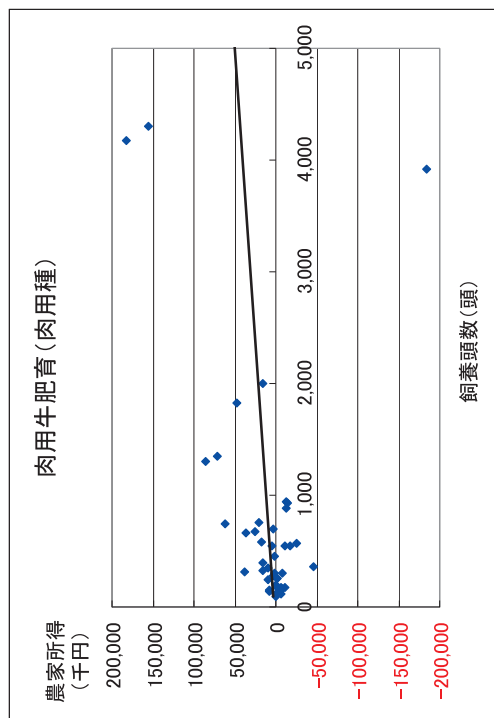

平成23年農業経営動向分析
集計結果（法人）
【第1位部門：肉用牛肥育】

○3カ年経年及び規模別比較（貸借対照表）

決算年		H21	H22	H23		
属性	全国	全国	全国	肉用種-飼養頭数別		
				500頭未満	500-1000	1000頭以上
サンプル数	55	55	24	13	8	経常黒字
資産計						32
流動資産	681,892	693,151	752,793	216,248	493,482	2,349,831
当座資産	505,353	503,738	559,509	167,298	389,916	1,704,267
預預金	58,913	58,483	69,299	25,611	65,895	163,760
受取手形	46,637	47,107	58,528	21,779	62,803	118,193
売掛金	218	207	180	162	0	750
その他当座資産	11,582	10,748	10,241	3,577	2,939	42,936
棚卸資産	369,628	360,782	366,481	129,901	235,287	1,019,741
未収金・未収収益	10,196	5,932	19,388	4,117	6,745	54,697
短期貸付金	3,285	3,093	14,670	599	2,421	11,890
その他流動資産	63,364	75,477	89,727	7,072	79,577	454,559
貸倒引当金(△)	-32	-28	-58	1	-8	-381
固定資産	176,502	189,384	193,213	48,937	103,542	645,497
有形固定資産	164,414	174,682	178,507	42,455	94,829	599,741
建物・構築物	99,691	104,747	106,557	23,337	54,930	365,821
機械装置・運搬具	9,898	8,830	8,729	4,076	8,610	17,507
工具・器具・備品	891	841	807	341	108	3,575
果樹・家畜	9,117	11,674	10,939	5,294	2,957	24,509
土地	40,445	44,719	46,730	8,060	27,734	173,197
その他有形固定資産	4,372	3,871	4,744	1,346	489	15,133
無形固定資産	1,030	1,008	984	476	15	4,968
投資その他資産計	11,057	13,694	13,722	6,006	8,698	40,788
繰延資産	37	29	71	13	23	105
負債計	545,759	549,421	600,050	167,872	324,231	1,968,928
流動負債	218,300	208,252	248,057	46,690	77,353	937,955
支払手形	4,836	5,600	6,059	0	0	6,500
買掛金	28,314	26,116	29,292	8,445	27,783	56,051
短期借入金	156,350	150,488	183,309	30,530	28,731	777,392
未払金・未払費用	20,950	18,666	14,443	4,417	8,772	41,041
その他流動負債	7,849	7,382	14,953	3,298	12,066	56,971
固定負債	327,459	341,170	351,993	121,183	246,878	1,030,974
長期借入金	266,573	284,765	298,904	100,874	176,360	917,744
役員借入金	45,991	45,130	42,645	17,476	51,878	103,990
その他固定負債	14,895	11,275	10,443	2,832	18,640	9,239
特別法上の準備負債	0	0	0	0	0	0
純資産計	136,132	143,730	152,742	48,376	169,251	360,903
資本金	9,239	10,003	10,003	5,497	5,418	22,275
資本剰余金	7,200	7,964	7,964	0	0	7,250
資本準備金	291	1,055	1,055	0	0	7,250
その他資本剰余金	6,909	6,909	6,909	0	0	0
利益剰余金	119,693	125,764	134,776	42,879	163,833	351,378
利益準備金	830	816	874	428	1,904	1,025
任意積立金	32,527	32,236	32,236	16,958	43,000	13,125
繰越利益剰余金	86,336	92,711	101,665	25,492	118,929	337,228
うち繰引後当期純利益	-1,802	6,070	9,062	3,050	5,693	45,908
その他純資産	0	0	0	0	0	0
負債・純資産計	681,892	693,151	752,793	216,248	493,482	2,349,831

<単位：千円>

○3カ年経年及び規模別比較（財務指標）

決算年		H21	H22	H23		
属性	全国	全国	全国	肉用種-飼養頭数別		
				500頭未満	500-1000	1000頭以上
サンプル数	55	55	24	13	8	経常黒字
自己資本総利益率	%	-0.1	1.2	1.1	1.2	2.1
自己資本経常利益率	%	-0.5	5.7	5.3	3.4	12.7
ROA(総資本事業利益率)	%	-3.9	-3.0	-2.6	-4.6	-0.4
自己資本当期純利益率	%	-1.3	4.2	5.9	3.4	12.1
売上高総利益率	%	7.0	9.7	10.2	8.7	11.2
売上高営業利益率(償却前)	%	-6.4	-4.9	-4.6	-11.0	-8.4
売上高経常利益率(償却前)	%	-2.6	-1.1	-0.7	-4.3	-2.7
売上高経常利益率	%	-0.2	1.9	1.8	2.1	3.5
EBITDA(金融収支、償却前)	%	1.7	3.6	3.4	2.1	3.1
EBITDA(金融収支、償却前)	%	5.5	7.3	7.3	6.3	7.2
売上高当期純利益率	%	-0.4	1.4	2.1	2.5	3.4
売上高当期純利益率(償却前)	%	3.4	5.1	6.0	6.7	6.9
回総資本回転率	回	0.6	0.6	0.6	0.6	0.6
固定資産回転率	回	2.4	2.3	2.3	2.5	2.1
棚卸資産回転期間	月	10.6	10.0	10.0	12.9	10.4
売上債権回転期間	月	0.3	0.3	0.3	0.4	0.1
買入債権回転期間	月	0.9	0.9	1.0	0.8	1.2
売上高材料費率	%	65.0	62.7	66.0	67.1	68.0
売上高人工費率	%	7.2	7.3	7.4	7.4	7.4
売上高支払利息率	%	1.9	1.7	1.6	1.6	1.4
売上高キャピタルコスト率	%	3.4	5.1	6.0	6.7	6.2
売上高借入金残高比率	%	100.8	100.8	109.6	109.1	75.4
当座比率	%	27.0	28.1	29.9	54.9	85.2
流動比率	%	231.5	241.9	225.6	358.3	504.1
固定比率	%	129.7	131.8	126.5	101.2	61.2
固定長期適合率	%	38.1	39.1	38.3	28.9	24.9
自己資本比率	%	20.0	20.7	20.3	22.4	34.3
負債比率	%	400.9	382.3	392.9	347.0	516.9
経営安全率	%	-0.9	8.2	9.0	2.4	17.8
経常収支比率	%	104.5	104.9	102.4	99.5	98.4
借入金依存度	%	62.0	62.8	64.1	60.8	41.6
借入金支払利息率	%	1.9	1.7	1.5	1.4	1.3
キャピタルコスト	年	14.2	22.2	26.2	8.1	16.9
イテラレストコストレシオ	倍	-3.3	-2.8	-2.8	-6.9	-8.4
売上高増加率	%	14.9	2.9	1.9	-1.2	-9.1
経常利益増加率	%	-	-	-1.9	-95.4	-65.0
損益分岐点売上高	百万円	423.3	396.5	400.3	117.5	223.6
損益分岐点比率	%	100.9	91.8	91.0	97.6	82.2
限界利益率	%	20.0	23.2	20.2	21.4	12.0
付加価値(日額方式)	百万円	62.1	72.3	74.0	24.5	53.6
労働分配率(労働生産性)	%	48.8	43.9	43.9	59.9	55.1

*ハイフン(-)は分母がマイナスであるための計算不能値

平成23年農業経営動向分析 集計結果（法人）
【第1位部門：養豚一貫】

○3カ年経年及び規模別比較（損益計算書）

決算年	H21		H22		H23			
	全国	全国	全国	全国	250頭未満	250-500	500頭以上	
属性	全国							經常赤字
サンプル数	102		102		52	23	27	65
繁殖雌豚頭数（頭）	398.4	398.8	400.7	152.3	340.5	930.4	457.1	
売上高	274,501	292,846	303,353	116,143	248,706	710,455	355,685	
売上原価	239,960	238,713	254,158	92,042	204,335	608,822	288,583	
期首棚卸高	53,750	53,257	52,406	20,788	42,678	121,588	54,875	
材料費	150,106	147,723	164,157	63,414	135,819	382,323	185,449	
労務費	21,640	21,846	22,025	5,646	17,397	57,511	24,970	
外注加工費	769	1,083	1,108	546	18	3,120	1,546	
燃料動力費	10,117	10,669	11,231	3,589	9,118	27,747	12,997	
賃借料・リース料	3,280	3,457	3,257	1,563	2,341	7,301	3,430	
減価償却費	15,616	16,160	16,140	5,237	13,812	39,119	18,079	
租税公課	473	503	503	74	398	1,418	572	
その他（売上原価）	31,259	30,883	33,610	10,334	23,367	87,161	37,540	
他勘定振替高（△）	-1,191	-1,201	-1,238	-48	-28	-4,561	-1,775	
当期仕入高	7,397	6,738	6,633	2,953	5,750	14,473	7,872	
期末棚卸高（△）	-53,257	-52,406	-55,674	-22,053	-46,336	-128,378	-56,973	
売上総利益	34,541	54,133	49,195	24,101	44,371	101,633	67,103	
販売費・一般管理費	56,392	56,556	59,480	29,637	56,694	119,330	70,426	
販売手数料	14,801	15,351	15,322	6,441	16,389	31,517	18,156	
人件費	20,218	19,088	19,538	10,780	16,707	38,818	22,509	
役員報酬	13,730	12,552	12,526	8,421	12,108	20,786	13,308	
賃借料・リース料	773	843	746	524	1,074	896	847	
租税公課	1,556	1,929	1,928	823	1,456	4,457	2,496	
減価償却費	2,560	2,741	2,672	1,440	3,469	4,364	3,419	
交際費	640	631	676	418	843	1,031	828	
その他（販売管理費）	15,845	15,973	18,598	9,211	16,755	38,247	22,170	
営業利益	-21,851	-2,423	-10,285	-5,536	-12,323	-17,697	-3,323	
営業外収益	14,844	12,099	17,667	7,225	15,640	39,504	19,871	
営業外費用	3,629	3,493	3,147	1,060	2,626	7,609	3,554	
支払利息・割引料	2,553	2,225	1,892	572	1,477	4,788	2,047	
経常利益	-10,636	6,182	4,235	630	690	14,198	12,995	
特別利益	1,840	1,673	1,674	367	589	5,115	1,976	
特別損失	3,243	2,035	2,169	315	353	7,287	3,176	
税引前当期純利益	-12,039	5,821	3,739	681	926	12,026	11,795	
法人税等	987	2,259	1,814	408	582	5,572	2,789	
法人税等調整額	4	-11	-11	0	-49	0	0	
税引後当期純利益	-13,030	3,572	1,936	273	393	6,454	9,005	
減価償却前	5,146	22,474	20,747	6,950	17,674	49,938	30,503	

○散布図（H23年の経営規模と經常利益）

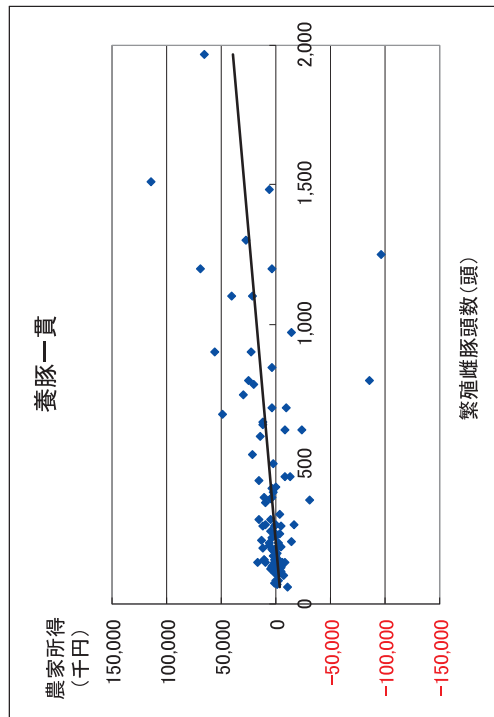

平成23年農業経営動向分析 集計結果（法人）
【第1位部門：採卵鶏】

○3カ年経年及び規模別比較（損益計算書）

決算年 属性	H21		H22		H23		
	全国		全国		全国		
	100千羽未満	100-300	100-300	300千羽以上	経常黒字		
サンプル数	23	15	12	36			
飼養羽数(千羽)	422	163.1	569.8	258.0			
売上高	631,860	666,865	671,700	130,023	578,147	1,826,856	857,897
売上原価	529,325	547,703	569,461	104,614	428,959	1,636,044	726,882
期首棚卸高	21,823	22,417	10,625	7,581	9,571	17,778	12,649
材料費	401,234	402,881	429,367	85,530	291,158	1,261,150	553,272
労務費	32,280	37,204	37,218	3,039	31,658	109,678	48,187
外注加工費	2,593	2,219	2,392	727	1,155	7,132	2,865
燃料動力費	9,741	11,288	12,234	1,402	8,888	37,179	16,056
賃借料・リース料	7,901	7,950	6,819	518	10,746	13,986	9,331
減価償却費	18,386	20,331	20,814	2,243	10,444	69,371	26,719
租税公課	1,781	1,806	2,077	38	597	7,837	2,861
その他(売上原価)	39,564	35,681	41,010	8,205	25,112	123,759	52,568
他勘定振替高(△)	0	0	0	0	0	0	0
当期仕入高	16,440	16,551	18,810	2,964	51,883	7,838	16,708
期末棚卸高(△)	-22,417	-10,625	-11,907	-7,633	-12,253	-19,665	-14,333
売上総利益	102,535	119,162	102,239	25,409	149,188	190,812	131,015
販売費・一般管理費	109,144	106,896	113,124	36,579	157,670	204,155	135,431
販売手数料	8,855	8,419	8,238	301	3,489	29,386	10,835
人件費	35,651	33,317	34,417	14,813	46,325	57,106	40,587
役員報酬	11,358	12,012	13,066	5,967	13,817	25,735	15,570
賃借料・リース料	5,365	4,441	3,908	1,720	7,767	3,278	3,646
租税公課	2,023	2,238	2,956	1,152	4,441	4,557	3,306
減価償却費	13,807	14,023	14,911	4,896	20,348	27,312	18,867
交際費	428	430	488	242	557	875	604
その他(販売管理費)	43,015	44,029	48,206	13,456	74,743	81,641	57,586
営業利益	-6,609	12,266	-10,885	-11,170	-8,482	-13,343	-4,416
営業外収益	31,373	16,398	42,312	15,114	30,433	109,290	51,104
営業外費用	14,056	15,317	14,960	2,502	4,762	51,585	19,308
支払利息・割引料	6,397	5,777	5,078	1,180	1,424	17,118	6,679
経常利益	10,708	13,347	16,467	1,442	17,189	44,362	27,381
特別利益	1,387	9,969	1,119	258	122	4,017	1,396
特別損失	3,665	11,943	2,710	247	3,641	6,269	3,748
税引前当期純利益	8,430	11,373	14,875	1,453	13,669	42,111	25,028
法人税等	4,447	4,749	5,096	556	5,955	12,725	7,043
法人税等調整額	-137	-648	47	0	0	194	65
税引後当期純利益	4,120	7,272	9,733	896	7,714	29,191	17,921
減価償却前	36,313	41,626	45,458	8,035	38,507	125,875	63,507

○散布図（H23年の経営規模と経常利益）

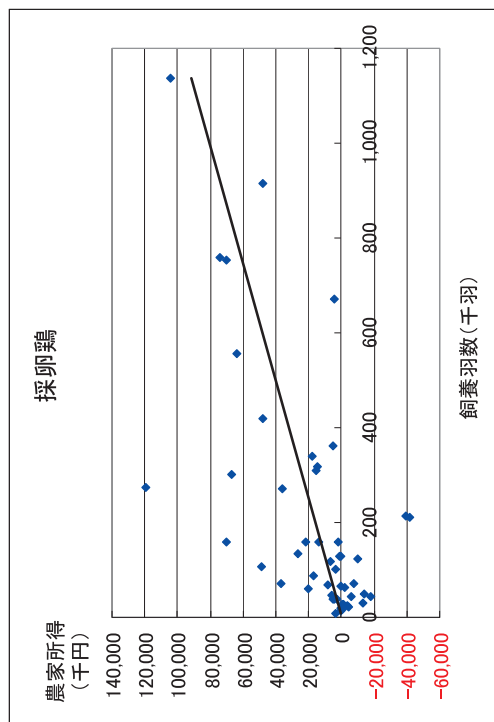

平成23年農業経営動向分析 集計結果 (法人)
【第1位部門：採卵鶏】

○3カ年経年及び規模別比較 (貸借対照表)

属性	決算年				全国	全国	H23			経常黒字
	サンプル数						100千羽未満	100-300	300千羽以上	
	H21	H22	H23	H23						
資産計	491,001	509,558	519,674	101,526	378,882	1,497,115	671,774	36		
流動資産	178,489	200,161	213,710	31,726	145,903	647,270	280,716			
当座資産	105,405	123,364	130,734	24,325	86,544	389,923	169,081			
預預金	64,845	75,833	82,031	16,925	53,019	243,083	105,772			
受取手形	28	47	150	326	0	0	8			
売掛金	40,266	47,362	48,196	6,429	33,388	146,757	62,806			
その他当座資産	266	122	358	645	137	83	497			
棚卸資産	22,417	10,625	11,907	7,633	12,253	19,665	14,333			
未収金・未収収益	2,548	6,532	5,410	-1,535	5,283	18,881	8,550			
短期貸付金	3,969	7,350	12,615	272	11,419	37,766	16,965			
その他流動資産	44,160	52,323	53,097	1,033	30,501	181,132	71,863			
貸倒引当金(△)	-9	-34	-54	-3	-97	-98	-75			
固定資産	311,430	309,383	305,950	69,800	232,932	849,845	391,040			
有形固定資産	289,533	286,685	280,945	57,289	210,388	797,815	364,360			
建物・構築物	162,433	156,288	153,644	33,448	123,591	421,585	200,045			
機械装置・運搬具	40,942	52,714	46,522	10,743	31,875	133,409	59,500			
工具・器具・備品	3,112	2,532	2,559	1,373	2,589	4,795	2,732			
果樹・家畜	521	50	250	543	0	0	0			
土地	65,638	69,132	71,237	10,891	37,694	228,827	94,810			
その他有形固定資産	16,887	5,969	6,733	292	14,639	9,198	7,272			
無形固定資産	1,270	1,205	1,263	1,368	302	2,262	1,743			
投資その他資産計	20,628	21,492	23,743	11,143	22,241	49,768	24,938			
繰延資産	1,082	14	14	0	48	0	18			
負債計	457,638	469,048	467,921	117,776	318,878	1,325,335	589,132			
流動負債	202,423	194,493	185,315	28,237	127,869	558,189	237,195			
支払手形	6,345	9,550	9,661	3,883	703	31,934	13,418			
買掛金	74,626	75,074	82,616	12,782	85,656	212,670	102,258			
短期借入金	86,390	79,586	64,692	7,526	17,088	233,766	84,662			
未払金・未払費用	19,767	23,894	21,316	3,225	17,510	60,750	27,358			
その他流動負債	15,295	6,389	7,028	822	6,911	19,069	9,499			
固定負債	255,215	274,555	282,605	89,538	191,009	767,146	351,937			
長期借入金	220,945	238,899	249,401	48,708	181,167	719,357	318,821			
役員借入金	26,770	28,792	27,066	35,671	6,747	35,970	24,752			
その他固定負債	7,500	6,864	6,138	5,159	3,095	11,818	8,364			
特別上の準備金	0	0	0	0	0	0	0			
純資産計	33,383	40,510	51,774	-16,249	60,070	171,780	82,671			
資本金	18,716	18,765	20,165	6,196	20,547	46,463	25,472			
資本剰余金	4,069	4,069	9,609	1	561	39,333	13,345			
資本準備金	4,989	4,989	5,009	1	561	20,167	6,956			
その他資本剰余金	-920	-920	4,600	0	0	19,167	6,389			
利益剰余金	10,598	17,676	22,000	-22,446	38,962	85,984	43,853			
利益準備金	10,264	10,210	10,231	16	440	42,050	14,210			
任意積立金	5,263	5,263	4,983	6	10,333	7,833	6,919			
繰越利益剰余金	-4,928	2,204	6,786	-22,467	28,189	36,101	22,724			
うち繰引後当期純利益	4,120	7,272	9,733	896	7,714	29,191	17,921			
その他純資産	0	0	0	0	0	0	0			
負債・純資産計	491,021	509,558	519,694	101,526	378,949	1,497,115	671,802			

<単位：千円>

○3カ年経年及び規模別比較 (財務指標)

属性	決算年				全国	全国	H23			経常黒字
	サンプル数						100千羽未満	100-300	300千羽以上	
	H21	H22	H23	H23						
自己資本総利益率	%	2.2	2.6	3.2	1.4	4.5	3.0	4.1		
自己資本総営業利益率	%	32.1	32.9	31.8	-	28.6	25.8	33.1		
ROA (総資本事業利益率)	%	-1.3	2.5	-2.0	-11.0	-2.2	-0.8	-0.6		
自己資本当期純利益率	%	12.3	18.0	18.8	-	12.8	17.0	21.7		
売上高総利益率	%	16.2	17.9	15.2	19.5	25.8	10.4	15.3		
売上高営業利益率 (償却前)	%	-1.0	1.8	-1.6	-8.6	-1.5	-0.7	-0.5		
売上高営業利益率 (償却後)	%	4.1	7.0	3.7	-3.1	3.9	4.6	4.8		
売上高経常利益率	%	1.7	2.0	2.5	1.1	3.0	2.4	3.2		
EBITDA (金融収支、償却前)	%	2.7	2.9	3.2	2.0	3.2	3.4	4.0		
EBITDA (金融収支、償却後)	%	7.9	8.0	8.5	7.5	8.5	8.7	9.3		
売上高当期純利益率	%	0.7	1.1	1.4	0.7	1.3	1.6	2.1		
売上高当期純利益率 (償却前)	%	5.8	6.2	6.8	6.2	6.7	6.9	7.4		
売上高当期純利益率 (償却後)	%	1.3	1.3	1.3	1.5	1.5	1.2	1.3		
固定資産回転率	回	2.0	2.2	2.2	1.9	2.5	2.1	2.2		
棚卸資産回転期間	月	0.4	0.2	0.2	0.2	0.3	0.1	0.2		
売上債権回転期間	月	0.8	0.9	0.9	0.6	0.7	1.0	0.9		
買入債権回転期間	月	1.5	1.5	1.6	1.5	1.8	1.6	1.6		
売上高材料費率	%	63.5	60.4	63.9	65.8	50.4	69.0	64.5		
売上高人件費率	%	10.8	10.6	10.7	13.7	13.5	9.1	10.3		
売上高支払利息率	%	1.0	0.9	0.8	0.9	0.2	0.9	0.8		
売上高キャッシュフロー比率	%	5.8	6.2	6.8	6.2	6.7	6.9	7.4		
売上高借入金残高比率	%	49.0	48.1	47.0	45.6	34.3	52.3	47.3		
当座比率	%	52.1	63.4	70.5	86.1	67.7	69.9	71.3		
流動比率	%	88.2	102.9	115.3	112.4	114.1	116.0	118.3		
固定比率	%	932.9	763.7	590.9	-	387.8	494.7	473.0		
固定長期適合率	%	107.9	98.2	91.5	95.2	92.8	90.5	90.0		
自己資本比率	%	6.8	7.9	10.0	-16.0	15.9	11.5	12.3		
負債比率	%	1,370.9	1,157.9	903.8	-	590.8	771.5	712.6		
経営安全率	%	5.3	5.9	7.9	3.6	7.6	8.7	10.2		
経常収支比率	%	105.4	106.5	108.6	105.4	108.8	109.0	109.5		
借入金依存度	%	63.1	62.9	60.8	58.4	52.3	63.8	60.5		
借入金支払利息率	%	2.1	1.8	1.6	2.0	0.7	1.8	1.6		
キャッシュフロー	百万円	36.7	41.4	45.5	8.0	38.5	125.9	63.5		
経営継続年数	年	5.9	5.3	4.7	3.7	3.8	5.3	4.5		
インダレストカバレッジレシオ	倍	-1.0	2.2	-2.1	-9.4	-5.9	-0.7	-0.6		
売上高増加率	%	-4.5	5.5	0.7	-3.8	5.7	-0.5	1.7		
経常利益増加率	%	0.0	24.6	23.4	-49.8	468.1	-4.2	37.8		
損益分岐点売上高	百万円	598.3	627.2	618.9	125.3	534.5	1,668.5	770.7		
損益分岐点比率	%	94.7	94.1	92.1	96.4	92.4	91.3	89.8		
限界利益率	%	31.9	33.7	31.2	30.4	39.4	28.0	31.4		
付加価値 (日経方式)	百万円	134.7	140.4	144.7	31.0	150.9	354.6	187.6		
労働分配率 (労働生産性)	%	50.4	50.2	49.5	57.5	51.7	47.0	47.3		

*ハイフン(-)は分母がマイナスであるための計算不能値

平成23年農業経営動向分析 集計結果 (法人)
【第1位部門：プロイラー】

〇3カ年経年比較 (損益計算書)

決算年	H21		H22		H23	
	全国	13	全国	13	全国	9
サンプリ数						
飼養羽数 (千羽)	150.5	142.8	148.5	148.5	99.2	99.2
売上高	398,219	385,648	379,997	379,997	196,780	196,780
売上原価	343,891	339,630	330,545	330,545	173,605	173,605
期首棚卸高	28,671	21,196	6,599	6,599	3,066	3,066
材料費	188,099	186,044	178,209	178,209	135,616	135,616
労務費	23,422	22,944	24,084	24,084	4,196	4,196
外注加工費	244	899	826	1,026	0	0
燃料動力費	8,619	9,634	9,402	6,698	0	0
賃借料・リース料	2,023	2,104	2,042	1,501	0	0
減価償却費	10,102	8,502	9,692	3,820	0	0
租税公課	1,248	1,233	1,281	571	0	0
その他 (売上原価)	51,273	44,980	53,752	20,808	0	0
他動定振替高 (△)	0	0	-311	-449	0	0
当期仕入高	51,385	48,692	54,846	0	0	0
期末棚卸高 (△)	-21,196	-6,599	-9,878	-3,249	0	0
売上総利益	54,328	46,017	49,452	23,175	0	0
販売費・一般管理費	62,316	60,424	58,904	19,030	0	0
販売手数料	3,048	2,271	2,173	2,011	0	0
人件費	32,084	32,132	30,640	10,613	0	0
役員報酬	13,770	14,674	13,267	9,964	0	0
賃借料・リース料	2,901	2,637	3,064	275	0	0
租税公課	1,745	1,261	1,796	740	0	0
減価償却費	2,372	2,597	2,123	481	0	0
その他 (販売管理費)	19,043	18,707	18,246	4,800	0	0
営業利益	-7,988	-14,407	-9,452	4,145	0	0
営業外収益	5,112	5,662	8,248	2,965	0	0
営業外費用	1,403	1,374	1,221	591	0	0
支払利息・割引料	1,357	1,374	1,221	591	0	0
経常利益	-4,279	-10,119	-2,428	6,519	0	0
特別利益	675	4,895	16,623	1,118	0	0
特別損失	559	4,994	2,840	1,121	0	0
税引前当期純利益	-4,163	-10,218	11,358	6,517	0	0
法人税等	602	331	854	1,202	0	0
法人税等調整額	0	0	0	0	0	0
税引後当期純利益	-4,765	-10,549	10,503	5,314	0	0
減価償却前	7,710	549	22,318	9,615	0	0

<単位：千円>

〇3カ年経年比較 (貸借対照表)

決算年	H21		H22		H23	
	全国	13	全国	13	全国	9
サンプリ数						
資産計	151,539	146,587	172,545	172,545	73,769	73,769
流動資産	74,794	66,623	76,926	76,926	28,540	28,540
当座預金	50,589	51,404	57,710	57,710	21,768	21,768
現金	23,155	18,191	21,019	11,884	0	0
受取手形	0	0	0	0	0	0
売掛金	27,434	33,213	36,691	9,884	0	0
その他当座資産	0	0	0	0	0	0
棚卸資産	21,196	6,599	9,878	3,249	0	0
未収金・未収益	362	1,503	2,374	1,180	0	0
短期貸付金	154	3,111	2,818	0	0	0
その他流動資産	2,493	3,007	4,163	2,367	0	0
貸倒引当金 (△)	0	0	-17	-24	0	0
固定資産	75,385	79,204	93,881	42,718	0	0
有形固定資産	67,844	69,493	83,250	34,611	0	0
建物・構築物	34,235	36,748	44,525	25,613	0	0
機械装置・運搬具	8,758	7,403	9,958	2,929	0	0
工具・器具・備品	1,418	1,032	2,069	252	0	0
果樹・家畜	0	0	0	0	0	0
土地	22,132	22,223	22,290	5,761	0	0
その他有形固定資産	1,302	2,087	4,408	57	0	0
無形固定資産	844	840	888	504	0	0
投資その他資産計	6,697	8,871	9,742	7,602	0	0
繰延資産	1,360	1,760	1,739	2,511	0	0
負債計	121,454	130,066	142,693	55,525	0	0
流動負債	52,423	52,078	55,072	14,156	0	0
支払手形	166	108	100	144	0	0
買掛金	27,538	21,417	22,072	8,984	0	0
短期借入金	7,532	9,024	8,845	1,742	0	0
未払金・未払費用	15,195	13,287	16,091	1,936	0	0
その他流動負債	69,031	77,987	79,665	1,351	0	0
固定負債	57,826	64,987	77,559	30,461	0	0
借入金	9,379	11,330	8,679	9,491	0	0
その他固定負債	1,826	1,670	1,383	1,416	0	0
特別法上の準備金	0	0	0	0	0	0
純資産計	30,085	16,522	29,852	18,244	0	0
資本剰余金	6,923	6,923	6,923	6,333	0	0
資本剰余金	0	0	0	0	0	0
資本準備金	0	0	0	0	0	0
その他資本剰余金	0	0	0	0	0	0
利益剰余金	23,162	9,599	22,929	11,911	0	0
利益準備金	5,012	5,012	5,012	5,978	0	0
任意積立金	17,224	6,570	9,454	7,878	0	0
繰越利益剰余金	926	-1,983	8,464	-1,945	0	0
繰引後当期純利益	-4,765	-10,549	10,503	5,314	0	0
その他純資産	0	0	0	0	0	0
負債・純資産計	151,539	146,587	172,545	73,769	0	0

<単位：千円>

〇3カ年経年比較 (財務指標)

決算年	H21		H22		H23	
	全国	13	全国	13	全国	9
サンプリ数						
総資本経常利益率	%	-2.8	-6.9	-1.4	8.8	
自己資本経常利益率	%	-14.2	-61.2	-8.1	35.7	
ROA (総資本事業利益率)	%	-5.2	-9.8	-5.5	5.6	
自己資本当期純利益率	%	-15.8	-63.9	35.2	29.1	
売上高総利益率	%	13.6	11.9	13.0	11.8	
売上高営業利益率	%	-2.0	-3.7	-2.5	2.1	
売上高営業利益率 (借倒前)	%	1.1	-0.9	0.6	4.4	
売上高経常利益率	%	-1.1	-2.6	-0.6	3.3	
EBITDA (金融収支・借倒前)	%	-0.7	-2.3	-0.3	3.6	
売上高当座純利益率	%	2.4	0.6	2.8	5.9	
売上高当期純利益率	%	-1.2	-2.7	2.8	2.7	
売上高当期純利益率 (借倒前)	%	1.9	0.1	5.9	5.0	
回転率	回	2.6	2.6	2.2	2.7	
回転定資産回転率	回	5.3	4.9	4.0	4.6	
棚卸資産回転期間	月	0.6	0.2	0.3	0.2	
売上債権回転期間	月	0.8	1.0	1.2	0.6	
買入債務回転期間	月	0.8	0.7	0.7	0.6	
売上高材料費率	%	47.2	48.2	46.9	68.9	
売上高人件費率	%	13.9	14.3	14.4	7.5	
売上高支払利息率	%	0.3	0.4	0.3	0.3	
売上高キャピタルコスト	%	1.9	0.1	5.9	4.9	
売上高借入金残高比率	%	16.4	19.2	22.7	16.4	
当座比率	%	96.5	98.7	104.8	153.8	
流動比率	%	142.7	126.0	139.7	201.6	
固定比率	%	250.6	479.4	314.5	234.1	
固定長期適合率	%	76.1	83.8	79.9	71.7	
自己資本比率	%	19.9	11.3	17.3	24.7	
負債比率	%	403.7	787.2	478.0	304.3	
経営安全率	%	-2.9	-7.4	-1.7	12.2	
経常収支比率	%	102.4	100.8	100.7	104.1	
借入金依存度	%	43.1	50.5	50.1	43.7	
借入金支払利息率	%	2.1	1.9	1.4	1.8	
キャピタルコスト	年	7.7	0.5	22.3	9.6	
債務償還年数	年	2.0	2.9	1.4	1.0	
インタレスト・カバレッジレシオ	倍	-5.9	-10.5	-7.7	7.1	
売上高増加率	%	2.9	-3.2	-1.5	-4.9	
経常利益増加率	%	-226.2	-	-	-	
経常利益売上高	百万円	409.9	414.4	386.6	172.8	
損益分岐売上高	%	102.9	107.4	101.7	87.8	
限界利益率	%	36.5	35.3	36.7	27.2	
付加価値 (日額方式)	百万円	73.0	64.7	73.6	29.5	
労働分配率 (労働生産性)	%	76.1	85.2	74.4	50.3	

*ハイフン (-) は分母がマイナスであるための計算不能値

(3) 平成 23 年の単収・単価、技術指標値

平成23年農業経営動向分析 集計結果

【平成23年の単収・単価・技術指標値】

・個人経営

		単収		単価		
		中央値	単位	中央値	単位	
稲作	米	北海道	545.5	kg/10a	198.2	円/kg
		都府県	493.9		200.0	
		東北	521.7		189.2	
		北陸	495.0		223.7	
		関東・東山	488.4		200.0	
		東海	450.0		200.3	
		近畿	466.1		221.6	
		中国・四国	445.9		205.3	
		九州	448.8		208.1	
北海道畑作	小麦	479.4	kg/10a	42.2	円/kg	
	大豆	237.5		102.0		
	小豆	256.4		332.8		
	ばれいしょ	3,122.2		42.9		
	てんさい	6,000.0		11.2		
果樹	みかん	2,101.7	kg/10a	153.1	円/kg	
	りんご	1,692.3		238.0		
	ぶどう	1,000.0		782.6		
	日本なし	2,097.1		300.0		
	うめ	1,350.1		229.9		
	もも	1,166.7		459.1		
	かき	1,750.0		213.7		
露地野菜	たまねぎ	4,350.0	kg/10a	70.5	円/kg	
	キャベツ	5,291.7		67.4		
	だいこん	7,941.2		84.0		
	にんじん	3,074.3		102.6		
	トマト	5,757.6		348.3		
	レタス	2,812.5		123.1		
	ねぎ	2,500.0		286.9		
	かぼちゃ	1,000.0		112.7		
	メロン	1,920.8		296.6		
	ごぼう	1,766.7		187.9		
	アスパラガス	288.5		861.5		
	ほうれんそう	1,622.0		392.8		
	やまのいも	2,550.0		184.3		
	きゅうり	10,000.0		244.5		
	にんにく	683.3		939.7		
	れんこん	1,221.8		487.2		
	スイートコーン	1,142.9		124.6		
	すいか	3,288.9		160.3		
	にら	4,000.0		537.0		
えだまめ	344.6	567.4				
かぶ	2,312.5	102.9				
施設野菜	トマト	9.3	kg/m ²	353.9	円/kg	
	いちご	4.0		1,000.8		
	きゅうり	15.0		258.5		
	メロン	3.2		438.1		
	ほうれんそう	3.5		541.7		
	ピーマン	10.6		385.5		
	にら	3.1		533.7		
	アスパラガス	1.9		724.4		
しゅんぎく	3.4	424.2				
施設花き	きく	80.0	本/m ²	53.0	円/本	
	ばら	83.3		69.1		
	カーネーション	95.3		41.2		
	トルコギキョウ	26.9		101.2		
	スターチス	80.0		47.6		
茶	荒茶(東海)			1,676.8	円/kg	
	荒茶(九州)			1,397.4		
きのこ	生しいたけ			921.1	円/kg	
	えのきたけ			249.1		

		単収・指標値		単価		
		中央値	単位	中央値	単位	
酪農	北海道	生乳(牛)	8,801.4	kg/頭(経産牛)	80.5	円/kg
		平均分娩間隔	14.0	月		
		平均更新産次	3.5	産		
		濃厚飼料購入単価	55.0	円/kg		
		乳飼比	37.1	%		
		生乳(牛)	8,798.2	kg/頭(経産牛)	104.0	円/kg
酪農	都府県	平均分娩間隔	14.0	月		
		平均更新産次	3.8	産		
		初妊牛購入単価	500.0	千円/頭		
		濃厚飼料購入単価	50.1	円/kg		
		乳飼比	52.0	%		
		肥育牛	0.54	頭(出荷/肥育)	737.9	千円/頭
肉用種	肉用種	素牛導入月齢	9.8	月		
		素牛購入単価	411.0	千円/頭		
		肥育牛出荷月齢	30.0	月		
		肥育牛出荷体重	670.0	kg/頭		
		回転率	0.6	回		
		枝肉ランクA4以上	70.0	%		
濃厚飼料購入単価	51.0	円/kg				
肉用牛肥育	交雑種	肥育牛	0.56	頭(出荷/肥育)	549.4	千円/頭
		素牛導入月齢	6.6	月		
		素牛購入単価	200.0	千円/頭		
		肥育牛出荷月齢	27.0	月		
		肥育牛出荷体重	701.3	kg/頭		
		濃厚飼料購入単価	45.0	円/kg		
肉用牛肥育	乳用種	肥育牛	0.70	頭(出荷/肥育)	342.1	千円/頭
		素牛導入月齢	6.0	月		
		素牛購入単価	114.0	千円/頭		
		肥育牛出荷月齢	22.2	月		
		肥育牛出荷体重	755.0	kg/頭		
		濃厚飼料購入単価	46.1	円/kg		
養豚一貫	養豚一貫	肥育豚	18.5	頭(出荷/母豚)	32.1	千円/頭
		年間分娩回数	2.2	回		
		母豚1頭当分頭数	21.2	頭/年		
		母豚購入単価	65.0	千円/頭		
		平均肥育豚出荷日齢	185.0	日		
		平均肥育豚出荷体重	112.0	kg/頭		
		上物率	60.0	%		
		飼料要求率	3.3	-		
		購入飼料単価	49.9	円/kg		
		鶏卵	17.0	kg/羽(成鶏)	175.5	円/kg
採卵鶏	採卵鶏	ヒナ導入日齢	90.0	日		
		ヒナ購入単価	590.5	円/羽		
		産卵期間	18.0	月		
		飼料要求率	2.2	-		
購入飼料単価	48.0	円/kg				
ブロイラー	ブロイラー	鶏(肉用)	4.5	羽(出荷/飼養)	445.6	円/羽
		ヒナ導入回数	5.0	回/年		
		ヒナ購入単価	66.2	円/羽		
		坪当飼養羽数	53.0	羽		
		出荷日齢	53.0	日		
		出荷体重	3.0	kg/羽		
		平均育成率	97.8	%		
		飼料要求率	2.1	-		
購入飼料単価	44.4	円/kg				

平成23年農業経営動向分析 集計結果

【平成23年の単収・単価・技術指標値】

・法人経営

		単収		単価		
		中央値	単位	中央値	単位	
稲作	米	北海道	539.4	kg/10a	208.1	円/kg
		都府県	496.3		231.0	
		東北	527.3		201.4	
		北陸	506.0		237.2	
		関東・東山	478.6		223.9	
		東海	414.8		231.7	
		近畿	446.5		246.6	
		中国・四国	473.7		212.1	
		九州	433.9		250.0	

		単収・指標値		単価		
		中央値	単位	中央値	単位	
酪農	北海道	生乳(牛)	9,085.9	kg/頭(経産牛)	79.6	円/kg
		平均分娩間隔	14.0	月		
		平均更新産次	3.0	産		
		濃厚飼料購入単価	54.0	円/kg		
		乳飼比	38.4	%		
	都府県	生乳(牛)	9,090.9	kg/頭(経産牛)	105.6	円/kg
		平均分娩間隔	14.0	月		
		平均更新産次	3.8	産		
		初妊牛購入単価	500.0	千円/頭		
		濃厚飼料購入単価	50.0	円/kg		
肉用牛肥育	肉用牛種	肥育牛	0.58	頭(出荷/肥育)	767.6	千円/頭
		素牛導入月齢	10.0	月		
		素牛購入単価	384.5	千円/頭		
		肥育牛出荷月齢	30.0	月		
		肥育牛出荷体重	691.5	kg/頭		
		枝肉ランクA4以上	64.0	%		
濃厚飼料購入単価	53.0	円/kg				
養豚一貫	肥育豚	20.9	頭(出荷/母豚)	32.5	千円/頭	
	年間分娩回数	2.3	回			
	母豚1頭当分娩頭数	23.2	頭/年			
	母豚購入単価	70.0	千円/頭			
	平均肥育豚出荷日齢	185.0	日			
	平均肥育豚出荷体重	113.2	kg/頭			
	上物率	60.0	%			
	濃厚飼料購入単価	45.0	円/kg			
採卵鶏	鶏卵	17.6	kg/羽(成鶏)	172.7	円/kg	
	ヒナ導入日齢	120.0	日			
	ヒナ購入単価	724.7	円/羽			
	産卵期間	18.0	月			
	濃厚飼料購入単価	42.0	円/kg			
ブロイラー	鶏(肉用)	4.3	羽(出荷/飼養)	462.3	円/羽	
	ヒナ導入回数	4.7	回/年			
	ヒナ購入単価	66.8	円/羽			
	坪当飼養羽数	50.0	羽			
	出荷日齢	53.0	日			
	出荷体重	3.0	kg/羽			
	平均育成率	97.7	%			
	濃厚飼料購入単価	50.0	円/kg			

4 分析結果

平成 23 年農業経営動向分析 分析結果

【 第 1 位部門：稲作 】

1 業界動向

- ・ 23 年産の水稻の作柄は、全国平均の反収が 533kg（作況指数 101）となり、前年産の反収（522kg）と比べてわずかに増加した。一方、北海道では 23 年産の反収が 562kg（作況指数 105）で、前年産の反収（525kg）に比べてかなり増加した。
- ・ 23 年産の品質は、1 等米比率が 80.6% となり、猛暑の影響で 1 等米比率が 62.0% まで落ち込んだ前年産から大幅に上昇し、平年並みまで回復した。
- ・ 23 年産の米価は、東日本大震災（以降、「震災」と記載）で品薄感が強まった影響により、前年産に比べて大幅に高い価格で推移した。また、23 年産米の集荷競争が激化し、概算金の上乗せが相次いだ。

2 決算分析

＜単位：百万円＞

		個人						法人		
		北海道			都府県			全国		
		H22	H23	(前年比)	H22	H23	(前年比)	H22	H23	(前年比)
経営規模等	水稻作付面積(ha)	14.4	13.1	-8.7%	10.9	11.4	4.3%	26.2	27.1	3.5%
	単収(kg/10a)	463.9	545.5	17.6%	494.2	493.9	-0.1%	490.3	496.3	1.2%
	単価(円/kg)	168.3	198.2	17.8%	180.5	200.0	10.8%	208.6	231.0	10.7%
収支実績	売上高	22.3	26.6	19.1%	20.7	23.9	15.3%	46.2	53.5	15.9%
	利益	7.9	11.3	43.0%	5.2	7.3	41.0%	3.6	7.9	117.7%
	償却前利益	8.0	11.4	41.6%	8.3	10.6	27.6%	8.6	13.1	52.5%

- (注) 1. H22年の単収・単価は「平成22年農業経営動向分析結果」より引用した
 2. 法人の単収・単価は都府県のデータを採用した
 3. 利益＝〔個人〕農家所得（専従者給与控除前）、〔法人〕経常利益
 4. 償却前利益＝〔個人〕農家所得（専従者給与控除前）＋減価償却費、〔法人〕経常利益＋減価償却費

- ・ H23 年の水稻作付面積は、北海道でかなり減少した一方、都府県ではやや増加した。
- ・ H23 年の単収は、北海道で大幅に増加した一方、都府県ではほぼ前年並みとなった。単価は米の概算金の上昇や米価の値上がりにより、北海道、都府県とも大幅に上昇した。
- ・ H23 年の収支実績は、単価の上昇等により、個人、法人とも大幅な増収増益となった。

平成 23 年農業経営動向分析 分析結果

【 第 1 位部門：北海道畑作 】

1 業界動向

- ・ 23 年産の作柄は、小麦、春植え馬鈴薯、てん菜の単収について、夏場の猛暑等で単収が落ち込んだ前年産と比べて増加したが、やや平年収量を下回る水準となった。一方、23 年産の大豆の単収はほぼ前年並みとなった。
- ・ 23 年産の小麦の入札価格（事後調整後）は前年比 4% 上昇した。また、22 年産の大豆の入札取引価格は前年比 3% 上昇した。

2 決算分析

＜単位：百万円＞

		個人		
		北海道		
		H22	H23	(前年比)
経営規模等	経営耕地面積(ha)	31.9	32.0	0.5%
	単収(kg/10a)	426.1	479.4	12.5% (小麦)
		215.2	237.5	10.4% (大豆)
	単価(円/kg)	60.0	42.2	-29.7% (小麦)
136.2		102.0	-25.1% (大豆)	
収支実績	売上高	35.2	35.1	-0.2%
	利益	10.6	9.9	-6.2%
	償却前利益	11.4	10.8	-5.4%

- (注) 1. H22年の単収・単価は「平成22年農業経営動向分析結果」より引用した
 2. 利益＝〔個人〕農家所得(専従者給与控除前)、〔法人〕経常利益
 3. 償却前利益＝〔個人〕農家所得(専従者給与控除前)＋減価償却費、〔法人〕経常利益＋減価償却費

- ・ H23 年の経営耕地面積は、ほぼ前年並みとなった。
- ・ H23 年の単収は、小麦、大豆とも増加した一方、単価は小麦、大豆とも下落した。
- ・ H23 年の収支実績は、単価の下落等により、減収減益となった。

平成 23 年農業経営動向分析 分析結果

【 第 1 位部門：果樹 】

1 業界動向

- ・ 震災後の節約志向や東京電力福島第一原子力発電所事故（以降、「原発事故」と記載）に伴う風評被害により、贈答用高級品や輸出については、厳しい状況が続いた。
- ・ みかんについては、23 年産は表年にあたるが、開花期の低温や天候不順による生理落下が多かったことから、市場取引量が平年（過去 5 年間の平均、以下同じ）よりは多いものの、表年としては少なく、市場価格は表年としては高値で推移した。
- ・ りんごについては、23 年産は花芽形成時期であった 22 年夏の猛暑の影響を受け、市場取引量は前年産に比べ 1～2 割ほど減少した。市場価格は市場取扱量に反比例する形で 2～3 割ほど高値で推移した。

2 決算分析

＜単位：百万円＞

		個人									法人		
		全国						かんきつ類			りんご		
		かんきつ類			りんご			かんきつ類			りんご		
		H22	H23	(前年比)	H22	H23	(前年比)	H22	H23	(前年比)	H22	H23	(前年比)
経営規模等	1位品目作付面積(ha)	2.5	2.5	1.2%	3.3	3.4	2.8%	2.3	2.4	4.2%	9.2	9.8	6.2%
	単収(kg/10a)	-	-	-	2,125	2,102	-1.1%	2,147	1,692	-21.2%	-	-	-
	単価(円/kg)	-	-	-	165.9	153.1	-7.7%	195.0	238.0	22.1%	-	-	-
収支実績	売上高	14.2	14.2	0.1%	14.5	13.9	-4.6%	13.0	13.2	1.6%	43.5	47.5	9.1%
	利益	4.6	4.3	-5.9%	4.8	4.0	-16.5%	4.3	4.2	-2.9%	-0.8	0.1	黒字転換
	償却前利益	5.9	5.7	-4.0%	6.0	5.3	-12.0%	5.3	5.2	-2.5%	2.4	3.4	39.9%

- (注) 1. H22年の単収・単価は「平成22年農業経営動向分析結果」より引用した
 2. かんきつ類の単収・単価はみかんの単収・単価を採用した
 3. 利益＝〔個人〕農家所得（専従者給与控除前）、〔法人〕経常利益
 4. 償却前利益＝〔個人〕農家所得（専従者給与控除前）＋減価償却費、〔法人〕経常利益＋減価償却費

- ・ H23 年の作付面積は、個人、法人ともやや増加した。
- ・ H23 年の単収は、かんきつ類（みかん）がほぼ前年並みだった一方、りんごが大幅に減少した。単価については、かんきつ類（みかん）で下落した一方、りんごは大幅に上昇した。
- ・ H23 年の収支実績は、個人は減益となり、中でもかんきつ類の経営では減収減益となった。一方、法人は増収で赤字幅縮小となった。

平成 23 年農業経営動向分析 分析結果

【 第 1 位部門：露地野菜 】

1 業界動向

- ・ H23 年の指定野菜（14 品目）の市場価格は、夏場の猛暑で価格が高騰した前年に比べて下落したが、ほぼ平年並みで推移した。
- ・ たまねぎは主産地である北海道がやや不作となったが、外食チェーンや加工業者が輸入物（主に中国産）を増やしたため、市場価格はほぼ平年並みで推移した。
- ・ H23 年の生鮮野菜の輸入量は、加工用のタマネギを中心に増加し、前年比 1 割増となった。

2 決算分析

＜単位：百万円＞

		個人									法人		
		北海道						都府県			全国		
					たまねぎ								
		H22	H23	(前年比)	H22	H23	(前年比)	H22	H23	(前年比)	H22	H23	(前年比)
経営規模等	1位品目作付面積 (ha)	7.3	7.0	-4.1%	9.1	8.7	-3.8%	3.1	3.2	1.0%	25.8	26.6	3.2%
	単収 (kg/10a)	-	-	-	4,116	4,350	5.7%	-	-	-	-	-	-
	単価 (円/kg)	-	-	-	70.8	70.5	-0.4%	-	-	-	-	-	-
収支実績	売上高	37.4	36.7	-2.0%	39.5	37.9	-4.2%	31.2	30.3	-2.9%	117.7	115.4	-2.0%
	利益	13.6	12.4	-8.5%	16.0	14.0	-12.4%	10.1	8.8	-12.9%	3.3	1.0	-71.5%
	償却前利益	14.5	13.3	-8.6%	17.1	15.0	-12.2%	12.6	11.4	-9.4%	12.9	10.9	-15.3%

- (注) 1. H22年の単収・単価は「平成22年農業経営動向分析結果」より引用した
 2. 利益＝〔個人〕農家所得（専従者給与控除前）、〔法人〕経常利益
 3. 償却前利益＝〔個人〕農家所得（専従者給与控除前）＋減価償却費、〔法人〕経常利益＋減価償却費

- ・ H23 年の作付面積は、北海道でやや減少した一方、都府県や法人の作付面積はやや増加した。
- ・ H23 年のたまねぎの単価は、ほぼ前年並みだった。
- ・ H23 年の収支実績は、野菜の市場価格が前年に比べて下落したため、個人、法人とも減収減益となった。

平成 23 年農業経営動向分析 分析結果

【 第 1 位部門：施設野菜 】

1 業界動向

- ・ H23 年の指定野菜（14 品目）の市場価格は、夏場の猛暑で価格が高騰した前年に比べて下落したが、ほぼ平年並みで推移した。
- ・ トマトは、夏場の猛暑等により価格が高騰した前年に比べ、市場価格が下落したが、平年よりは高い価格で推移した。
- ・ いちごは、H23 年 11 月頃に温暖だった影響で生育が前倒しになった影響で 12 月上旬までは軟調な価格となったが、その後は品薄から価格高となった。

2 決算分析

＜単位：百万円＞

		個人									法人		
		全国									全国		
					トマト			いちご					
		H22	H23	(前年比)	H22	H23	(前年比)	H22	H23	(前年比)	H22	H23	(前年比)
経営規模等	1位品目栽培面積(千㎡)	5.6	5.7	1.8%	5.6	5.7	1.1%	3.7	3.7	0.0%	9.1	9.4	4.1%
	単収(kg/㎡)	-	-	-	9.5	9.3	-2.1%	4.0	4.0	0.0%	-	-	-
	単価(円/kg)	-	-	-	356.4	353.9	-0.7%	947.2	1,000.8	5.7%	-	-	-
収支実績	売上高	26.7	28.1	5.2%	27.2	28.4	4.6%	18.4	19.5	6.0%	83.5	80.8	-3.2%
	利益	7.1	7.0	-0.9%	7.2	7.1	-1.7%	5.3	5.5	4.2%	1.3	5.7	350.6%
	償却前利益	9.9	9.9	0.4%	10.0	10.0	-0.3%	7.7	7.9	3.3%	10.1	14.4	42.9%

- (注) 1. H22年の単収・単価は「平成22年農業経営動向分析結果」より引用した
 2. 利益＝〔個人〕農家所得(専従者給与控除前)、〔法人〕経常利益
 3. 償却前利益＝〔個人〕農家所得(専従者給与控除前)＋減価償却費、〔法人〕経常利益＋減価償却費

- ・ H23 年の作付面積は、個人がほぼ前年並みで、法人がやや増加した。
- ・ H23 年の単収は、トマトが前年よりやや減少した一方、いちごはほぼ前年並みとなった。単価は、トマトがほぼ前年並みだった一方、いちごはやや上昇した。
- ・ H23 年の収支実績は、個人が増収（利益はほぼ横ばい）となった一方、法人は減収増益となった。

平成 23 年農業経営動向分析 分析結果

【 第 1 位部門：施設花き 】

1 業界動向

- ・ 景気低迷に加え、震災後の節約志向等により、花き全体として価格が低迷した。
- ・ きくについては、H23 年の市場取扱量はほぼ前年と同水準となったが、市場価格は前年に比べ 1 割程安い価格で推移した。
- ・ ばらについては、H23 年の市場取扱量は前年に比べ少なく、市場価格はほぼ前年並みで推移した。
- ・ 切花類の輸入量は近年増加傾向で推移していたが、H23 年の輸入量はきくが前年比 1 割程増加した一方、ばらは前年比 2 割程減少した。

2 決算分析

＜単位：百万円＞

		個人									法人		
		全国			きく			ばら			全国		
		H22	H23	(前年比)	H22	H23	(前年比)	H22	H23	(前年比)	H22	H23	(前年比)
経営規模等	1位品目栽培面積(千㎡)	5.2	5.3	2.2%	6.2	6.5	4.6%	4.1	4.1	0.6%	10.1	10.4	2.8%
	単収(本/㎡)	-	-	-	85.7	80.0	-6.7%	71.1	83.3	17.2%	-	-	-
	単価(円/本)	-	-	-	57.9	53.0	-8.5%	67.6	69.1	2.2%	-	-	-
収支実績	売上高	32.8	31.4	-4.1%	36.3	34.9	-3.9%	31.4	31.3	-0.2%	92.0	89.8	-2.3%
	利益	6.9	5.7	-17.7%	9.8	8.6	-12.5%	4.6	3.8	-17.7%	-0.4	-2.8	赤字幅拡大
	償却前利益	10.9	9.7	-11.3%	14.8	13.6	-8.4%	9.0	8.3	-7.9%	6.0	3.4	-43.2%

- (注) 1. H22年の単収・単価は「平成22年農業経営動向分析結果」より引用した
 2. 利益＝〔個人〕農家所得(専従者給与控除前)、〔法人〕経常利益
 3. 償却前利益＝〔個人〕農家所得(専従者給与控除前)＋減価償却費、〔法人〕経常利益＋減価償却費

- ・ H23 年の作付面積は、個人、法人ともやや増加した。
- ・ H23 年の単収は、きくがやや減少した一方、ばらは大幅に増加した。単価は、きくが下落した一方、ばらはやや上昇した。
- ・ H23 年の収支実績は、花きの市場価格の低迷により、個人、法人とも減収減益となった。

平成 23 年農業経営動向分析 分析結果

【 第 1 位部門：茶 】

1 業界動向

- ・ 23 年産の荒茶の生産量は、春先の低温等の影響で、凍霜害により作柄が悪化した前年産とほぼ同水準に留まった。
- ・ 23 年産の一番茶の価格は、天候不順で出遅れ、高値の付く時期に量が揃わなかったことから、前年産に比べ 1 割弱安い価格となった。
- ・ H23 年のリーフ茶の国内消費は、購入数量、平均単価ともほぼ前年並みに推移した。
- ・ H23 年の緑茶の輸出は、輸出数量が前年に比べ 1 割弱増加した。

2 決算分析

＜単位：百万円＞

	個人									法人			
	全国									全国			
				東海			九州						
	H22	H23	(前年比)	H22	H23	(前年比)	H22	H23	(前年比)	H22	H23	(前年比)	
経営規模等	茶園面積 (ha)	5.5	5.7	4.5%	5.5	5.8	6.6%	5.8	6.1	4.3%	26.8	28.9	8.0%
	荒茶単価 (円/kg)	-	-	-	1,711	1,677	-2.0%	1,397	1,397	0.0%	-	-	-
収支実績	売上高	24.4	24.9	1.8%	24.3	25.4	4.5%	25.1	25.2	0.3%	147.3	150.5	2.2%
	利益	4.6	4.1	-10.6%	4.8	4.7	-3.4%	4.9	4.1	-17.7%	7.6	5.2	-31.6%
	償却前利益	7.9	7.5	-4.8%	8.2	8.3	1.2%	8.2	7.4	-10.4%	18.1	14.9	-17.8%

- (注) 1. H22年の単価は「平成22年農業経営動向分析結果」より引用した
 2. 利益＝〔個人〕農家所得(専従者給与控除前)、〔法人〕経常利益
 3. 償却前利益＝〔個人〕農家所得(専従者給与控除前)＋減価償却費、〔法人〕経常利益＋減価償却費

- ・ H23 年の茶園面積は、個人、法人ともやや増加した。
- ・ H23 年の荒茶単価は、東海でやや下落した一方、九州ではほぼ前年並みとなった。
- ・ H23 年の収支実績は、個人、法人とも増収ながら減益となった。

平成 23 年農業経営動向分析 分析結果

【 第 1 位部門：きのこ 】

1 業界動向

- ・ H23 年の市場取扱数量は、大手メーカーの増産意欲が強いしめじ、まいたけ、エリンギについて前年を上回った。一方、生しいたけ、えのきたけは前年を下回り、なめこはほぼ前年と同水準となった。
- ・ H23 年の市場価格は、市場取扱数量が増加したしめじ、まいたけ、エリンギが軒並み前年より 1 割以上の下落となった他、なめこ、えのきたけも小幅ながら前年を下回った。
- ・ H23 年の生・乾しいたけの輸入量はやや前年を下回った。

2 決算分析

＜単位：百万円＞

		個人						法人		
		全国			生しいたけ			全国		
		H22	H23	(前年比)	H22	H23	(前年比)	H22	H23	(前年比)
経営規模等	1位品目収穫量(t)	58.4	57.0	-2.4%	22.7	21.8	-4.2%	448.2	453.0	1.1%
	単価(円/kg)	-	-	-	1,006	921	-8.4%	-	-	-
収支実績	売上高	28.6	29.6	3.4%	25.0	28.1	12.3%	247.6	249.3	0.7%
	利益	3.4	2.9	-16.1%	3.2	3.4	8.0%	-5.3	0.2	黒字転換
	償却前利益	6.5	6.0	-7.7%	6.7	7.2	6.8%	11.2	16.2	45.3%

- (注) 1. H22年の単収・単価は「平成22年農業経営動向分析結果」より引用した
 2. 利益＝〔個人〕農家所得(専従者給与控除前)、〔法人〕経常利益
 3. 償却前利益＝〔個人〕農家所得(専従者給与控除前)＋減価償却費、〔法人〕経常利益＋減価償却費

- ・ H23 年の収穫量は、個人がやや減少した一方、法人はほぼ前年並みとなった。
- ・ H23 年の生シイタケの単価は、かなり下落した。
- ・ H23 年の収支実績は、個人は増収減益となった。一方、法人は増収かつ黒字転換となった。

平成 23 年農業経営動向分析 分析結果

【 第 1 位部門：酪農 】

1 業界動向

- ・ H23 年の生乳生産量は、H22 年夏の猛暑による繁殖への影響や、東北・関東地域において、震災の影響を受けて生乳廃棄が発生したこと等により、北海道ではほぼ前年並みだった一方、都府県ではやや減少した。
- ・ H23 年の総合乳価は、ほぼ前年並みで推移した。
- ・ 原発事故により牧草等の放射性物質含有量が高まった地域では、放牧や自給飼料を中止し、購入飼料に切り替える動きが発生した。
- ・ H23 年の初生牛価格は、牛肉需要の減退により、乳用種が前年比で約 1 割、交雑種が前年比で約 2 割下落した。

2 決算分析

＜単位：百万円＞

		個人						法人					
		北海道			都府県			北海道			都府県		
		H22	H23	(前年比)	H22	H23	(前年比)	H22	H23	(前年比)	H22	H23	(前年比)
経営規模等	成牛頭数(頭)	90.2	93.9	4.1%	60.9	62.2	2.1%	301.6	308.8	2.4%	148.1	148.7	0.4%
	単収(kg/頭、経産牛)	8,531	8,801	3.2%	8,750	8,798	0.6%	9,404	9,086	-3.4%	9,033	9,091	0.6%
	単価(円/kg)	79.6	80.5	1.1%	103.8	104.0	0.2%	78.2	79.6	1.8%	106.1	105.6	-0.5%
収支実績	売上高	67.1	68.7	2.3%	61.1	61.8	1.2%	259.1	262.5	1.3%	145.5	148.3	2.0%
	利益	14.8	14.3	-3.5%	6.8	6.1	-10.2%	6.3	7.8	24.1%	7.2	5.9	-17.7%
	償却前利益	15.5	15.1	-2.8%	15.9	15.3	-3.4%	44.1	47.1	6.8%	27.2	26.0	-4.3%

- (注) 1. H22年の単収・単価は「平成22年農業経営動向分析結果」より引用した
 2. 利益＝〔個人〕農家所得(専従者給与控除前)、〔法人〕経常利益
 3. 償却前利益＝〔個人〕農家所得(専従者給与控除前)＋減価償却費、〔法人〕経常利益＋減価償却費

- ・ H23 年の成牛頭数は、北海道の個人経営、法人経営を中心にやや増加した。
- ・ H23 年の単収は、北海道では個人経営でやや増加した一方、法人経営ではやや減少した。一方、都府県では個人、法人ともほぼ前年並みとなった。単価については、ほぼ前年並みとなった。
- ・ H23 年の収支実績は、北海道の法人で増収増益となった以外は、飼料コスト等の増加により増収減益となった。

※売上高材料費率(飼料費を含む)の推移

個人・北海道：H22 年 49.2% → H23 年 50.5% 都府県：H22 年 54.6% → H23 年 56.2%
 法人・北海道：H22 年 42.0% → H22 年 42.9% 都府県：H21 年 45.6% → H22 年 47.7%

平成 23 年農業経営動向分析 分析結果

【 第 1 位部門：肉用牛肥育 】

1 業界動向

- ・ H23 年の牛肉生産量は、前年比 1.9%減 (887 千トン) となった一方、消費量 (推定出回り量) は、堅調な輸入牛肉の需要により、対前年比 1.2%増となった。
- ・ H23 年の牛枝肉卸売価格は、震災による消費の減退や、原発事故により暫定規制値を超える放射性物質が検出された影響から、出荷制限 4 県を中心に価格が低下し、11 月頃から回復傾向で推移した。
- ・ 肉用牛肥育経営の収益性が悪化したことにより、肉用牛肥育経営安定特別対策事業 (新マルキン) が H23 年の通年で発動。牛肉等からの放射性物質検出に関する緊急対応策の一つとして、H23 年 7 月以降は、毎月補てん金の算定・支払いを行う特例措置が採られた (通常は四半期毎に支払い)。

2 決算分析

＜単位：百万円＞

		個人									法人		
		全国									全国		
					肉用種			交雑種					
		H22	H23	(前年比)	H22	H23	(前年比)	H22	H23	(前年比)	H22	H23	(前年比)
経営規模等	飼養頭数(頭)	226.8	231.0	1.9%	191.7	195.7	2.1%	305.4	309.7	1.4%	1,060.0	1,094.7	3.3%
	単収(出荷/肥育)	-	-	-	0.54	0.54	0.0%	0.57	0.56	-1.8%	-	-	-
	単価(千円/頭)	-	-	-	786.0	737.9	-6.1%	571.1	549.4	-3.8%	-	-	-
収支実績	売上高	101.9	103.0	1.1%	94.4	95.6	1.3%	123.1	121.5	-1.3%	431.9	440.1	1.9%
	利益	7.5	7.2	-4.6%	6.9	6.7	-3.1%	11.5	12.1	5.5%	8.2	8.0	-1.9%
	償却前利益	11.2	10.9	-2.6%	10.6	10.5	-1.6%	15.6	16.3	4.9%	24.4	25.2	3.4%

(注) 1. H22年の単収・単価は「平成22年農業経営動向分析結果」より引用した
 2. 利益=[個人]農家所得(専従者給与控除前)、[法人]経常利益
 3. 償却前利益=[個人]農家所得(専従者給与控除前)+減価償却費、[法人]経常利益+減価償却費

- ・ H23 年の飼養頭数は個人、法人ともやや増加した。
- ・ H23 年の単価は、肉用種、交雑種ともやや下落した。
- ・ H23 年の収支実績は、個人の肉用種で増収減益となった一方、交雑種で減収増益となった。また、法人は増収増益となった。

※売上高材料費率 (飼料費を含む) の推移

個人：H22 年 72.2% → H23 年 74.4% 法人：H22 年 62.7% → H23 年 66.0%

平成 23 年農業経営動向分析 分析結果

【 第 1 位部門：養豚一貫 】

1 業界動向

- ・ H23 年の豚肉生産量は、前年比 2.5%減（350 千トン）となったが、消費量（推定出回り量）は堅調な輸入豚肉の需要により、対前年比 1.6%増となった。
- ・ H22 年下期から H23 年上期にかけては、宮崎県における口蹄疫の発生や H22 年夏の猛暑の影響により、出荷頭数が減少したことから、価格は堅調に推移。H23 年 9 月から 11 月にかけて出荷頭数の増加により前年を下回って推移したが、その後は例年並みの水準で推移した。

2 決算分析

＜単位：百万円＞

	個人			法人			
	全国			全国			
	H22	H23	(前年比)	H22	H23	(前年比)	
経営規模等	繁殖雌豚頭数(頭)	140.8	141.4	0.4%	398.8	400.7	0.5%
	単収(出荷/母豚)	18.5	18.5	0.0%	20.6	20.9	1.5%
	単価(千円/頭)	30.9	32.1	3.9%	32.5	32.5	0.0%
収支実績	売上高	87.7	92.1	5.0%	292.8	303.4	3.6%
	利益	6.9	7.6	10.1%	6.2	4.2	-31.5%
	償却前利益	12.7	13.5	6.3%	25.1	23.0	-8.1%

(注) 1. H22年の単収・単価は「平成22年農業経営動向分析結果」より引用した
 2. 利益＝〔個人〕農家所得(専従者給与控除前)、〔法人〕経常利益
 3. 償却前利益＝〔個人〕農家所得(専従者給与控除前)＋減価償却費、〔法人〕経常利益＋減価償却費

- ・ H23 年の繁殖雌豚頭数は、個人、法人ともほぼ前年並みとなった。
- ・ H23 年の単価は、個人がやや上昇した一方、法人は前年並みとなった。
- ・ H23 年の収支実績は、単価が上昇した個人は増収増益となった一方、法人は増収減益となった。

※売上高材料費率（飼料費を含む）の推移

個人：H22 年 64.7% → H23 年 65.6% 法人：H22 年 50.4% → H23 年 54.1%

平成 23 年農業経営動向分析 分析結果

【 第 1 位部門：採卵鶏 】

1 業界動向

- ・ H23 年の卵価は、震災後、鶏卵が品薄となり、一時価格が高騰したが、その後の生産回復と輸入量の増加により、年後半は前年を下回る価格で推移した。
- ・ H23 年のひなの餌付け羽数は、94,830 千羽（前年比 2.6%減）。
- ・ H23 年の鶏卵輸入量は、震災後の品薄への対応として、加工業者等が輸入に切り替える動きが進んだ影響で、前年比で約 2 割増加した。

2 決算分析

＜単位：百万円＞

		個人			法人		
		全国			全国		
		H22	H23	(前年比)	H22	H23	(前年比)
経営規模等	飼養羽数(千羽)	28.3	27.0	-4.6%	203.7	205.1	0.7%
	単収(kg/羽、成鶏)	17.0	17.0	0.0%	17.2	17.6	2.3%
	単価(円/kg)	173.1	175.5	1.4%	173.7	172.7	-0.6%
収支実績	売上高	80.3	85.5	6.5%	666.9	671.7	0.7%
	利益	2.8	4.4	57.7%	13.3	16.5	23.4%
	償却前利益	8.6	9.7	12.9%	47.7	52.2	9.4%

- (注) 1. H22年の単収・単価は「平成22年農業経営動向分析結果」より引用した
 2. 利益＝〔個人〕農家所得（専従者給与控除前）、〔法人〕経常利益
 3. 償却前利益＝〔個人〕農家所得（専従者給与控除前）＋減価償却費、〔法人〕経常利益＋減価償却費

- ・ H23 年の飼養羽数は、個人でやや減少した一方、法人ではほぼ前年並みとなった。
- ・ H23 年の単価は、個人、法人ともほぼ前年並みとなった。
- ・ H23 年の収支実績は、個人、法人とも増収増益となった。

※売上高材料費率（飼料費を含む）の推移

個人：H22 年 74.1% → H23 年 73.6% 法人：H22 年 60.4% → H23 年 63.9%

平成 23 年農業経営動向分析 分析結果

【 第1位部門：ブロイラー 】

1 業界動向

- ・ H23 年の市場価格（もも肉+むね肉）は、震災後の節約志向で前半は堅調に推移したが、その後の生産回復と輸入量の増加により、H23 年末には前年を下回る価格まで下落した。
- ・ H23 年の輸入量は、震災後に輸入量が急増し、前年比で1割以上増加した。
- ・ H23 年末の在庫量は、国産、輸入ともに前年より大幅に増加した。

2 決算分析

＜単位：百万円＞

		個人			法人		
		全国			全国		
		H22	H23	(前年比)	H22	H23	(前年比)
経営規模等	飼養羽数(千羽)	70.4	71.9	2.1%	142.8	148.5	4.0%
	単収(出荷/飼養)	4.7	4.5	-4.3%	4.0	4.3	7.5%
	単価(円/羽)	415.4	445.6	7.3%	468.9	462.3	-1.4%
収支実績	売上高	148.8	154.7	4.0%	385.6	380.0	-1.5%
	利益	6.1	7.6	24.1%	-10.1	-2.4	赤字幅縮小
	償却前利益	10.1	11.7	16.3%	1.0	9.4	857.9%

- (注) 1. H22年の単収・単価は「平成22年農業経営動向分析結果」より引用した
 2. 利益＝〔個人〕農家所得(専従者給与控除前)、〔法人〕経常利益
 3. 償却前利益＝〔個人〕農家所得(専従者給与控除前)＋減価償却費、〔法人〕経常利益＋減価償却費

- ・ H23 年の飼養羽数は個人、法人ともやや増加した。
- ・ H23 年の単価は、個人で上昇した一方、法人はほぼ前年並みとなった。
- ・ H23 年の収支実績は、個人が増収増益となった。一方、法人は減収ながら赤字幅縮小した。

※売上高材料費率（飼料費を含む）の推移

個人：H22年 80.5% → H23年 79.4% 法人：H22年 48.2% → H23年 46.9%

情報戦略レポート③④

発行日 2012年10月

編集・発行 日本政策金融公庫 農林水産事業

〒100-0004 東京都千代田区大手町1-9-4
大手町フィナンシャルシティ ノースタワー
電話03-3270-5585（情報戦略部）

〔無断転載を禁じる〕

日本政策金融公庫農林水産事業

メール配信サービスのご案内 **無料**

日本公庫農林水産事業メール配信サービス <http://www.jfc.go.jp/a/> (隔週水曜日に配信いたします。)

日本公庫農林水産事業ではメール配信サービスによる情報提供を行っています。ホームページ (<http://www.jfc.go.jp/a/>)にアクセスして、今すぐ、ご登録ください。

メール配信サービス4つの特徴

POINT
1

「農業」や「食」に関する独自調査を提供

全国の農業者(約20万先)、食品企業(約7千社)、消費者(2千人)を対象に実施している日本公庫の独自調査です。調査結果は、毎回マスコミ各紙に取り上げられるなど注目を集めています。

- ・農業景況調査 (年2回)
- ・食品産業動向調査 (年2回)
- ・消費者動向調査 (年2回)

POINT
2

公庫資金に関する最新情報をご案内

公庫資金に関する金利情報や新たな資金制度のご案内、またプレス発表している日本公庫の最新動向をご紹介します。

POINT
3

豊富な農業技術情報が入手できます

農業技術の専門家である日本公庫テクニカルアドバイザーが、農業・食品分野に関する最新技術情報「技術の窓」をお伝えします。

POINT
4

情報満載の定期刊行物がご覧いただけます。





日本公庫が発行する月報誌「AFCフォーラム」や「アグリ・フード・サポート」をダウンロードしてお読みいただけます。

※皆さまのお役に立つさまざまなコンテンツを用意しています。どうぞ、ご活用ください。

メール配信サービス(無料)の登録手順

下記のアドレスにアクセスして、ご登録をお願いします。

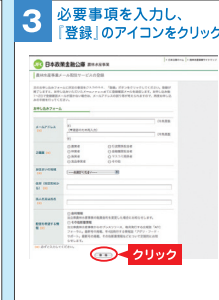
日本公庫農林水産事業メール配信サービス <http://www.jfc.go.jp/a/>

- 1 「メール配信サービス」のアイコンをクリック**

- 2 「お申し込み」のアイコンをクリック**

- 3 必要事項を入力し、「登録」のアイコンをクリック**

- 4 登録内容を確認し、「送信」をクリックして完了**

JFC 日本政策金融公庫 農林水産事業

<http://www.jfc.go.jp/a/>

JFC 日本政策金融公庫 農林水産事業